

**Tatjani v TISK**  
**19.8.2015**

Za računovodstvo: 5 kom
-------------------------------

# ČISTOPIS I. REBALANSA PRORAČUNA 2015

Spis: 410-44/2015

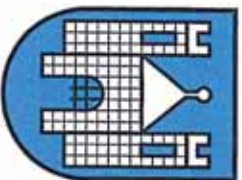

MESTNA OBČINA SLOVENJ GRADEC

## **ODLOK**

### **O SPREMEMBAH IN DOPOLNITVAH ODLOKA O PRORAČUNU MESTNE OBČINE SLOVENJ GRADEC ZA LETO 2015**

**(Uradni list RS št. 41/2015 z dne 12.6.2015)  
(velja od 13.6.2015)**



MESTO GLASNIK MIRU



PEACE MESSENGER CITY

# KAZALO

Odllok o spremembah in dopolnitvah odlloka o proračunu Mestne občine Slovenj Gradec za leto 2015.....	1
Bilanca prihodkov in odhodkov .....	5
Račun finančnih terjatev in naložb .....	10
Račun financiranja .....	11
Spremnna beseda k osnutku 1. rebalansa proračuna Mestne občine Slovenj Gradec za leto 2015.....	12
Rebalans proračuna po funkcionalni klasifikaciji .....	23
Rebalans proračuna po programski klasifikaciji.....	26
Posamezni finančni načrti .....	74
➤ 1. Uprava.....	75
➤ 21. Župan in podžupana.....	79
➤ 15. Skupni organ občinske uprave .....	83
➤ 22. Občinski svet .....	87
➤ 23. Nadzorni odbor .....	90
➤ 24. Četrtne in vaške skupnosti.....	93
➤ 25. Delovanje urada župana in mestnega sveta.....	96
➤ 26. Druge javne potrebe .....	100
➤ 27. Posebne potrebe občine, financirane iz naslova donacij.....	104
➤ 28. Slovenj Gradec – Generalni sekr. asoc. mest glasnikov miru.....	107
➤ 29. Turizem.....	110
➤ 3.1. Šolstvo.....	113
➤ 3.2. Otroško varstvo .....	116
➤ 3.3. Kultura.....	119
➤ 3.4. Socialno varstvo.....	122
➤ 3.5. Zdravstveno varstvo .....	125
➤ 3.6. Šport .....	128
➤ 3.8. Programi za mlade.....	131
➤ 4. Komunalno-cestno gospodarstvo – vzdrževanje .....	134
➤ 43. Delovanje referata za gospodarjenje z občinskim premoženjem..	137
➤ 44. Prometno urejanje javnih površin in vzdržev. drugih objektov.....	141
➤ 5. Stanovanjsko-poslovni fond .....	145

➤ 6. Pospeshevanje in razvoj kmetijstva in gozdarstva .....	149
➤ 7. Pospeshevanje in razvoj malega gospodarstva .....	152
➤ 8. Zaščita in reševanje, požarna varnost .....	155
➤ 3. Investicije na področju družbenih dejavnosti .....	158
➤ 4. Investicije na področju komunalno-cestnega gospodarstva .....	161
➤ 4.5. Regionalni projekti.....	165

Obrazložitev finančnih načrtov..... 168

Načrt razvojnih programov..... 178

Razno..... 193

➤ Kadrovski načrt Mestne občine Slovenj Gradec..... 194

Na podlagi 29. člena Zakona o lokalni samoupravi (Uradni list RS, št. 72/93, 6/94-odločba US, 45/94-odločba US, 57/94, 14/95, 20/95-odločba US, 63/95-obvezna razlaga, 9/96-odločba US, 44/96-odločba US, 26/97, 70/97, 10/98, 74/98, 59/99-odločba US, 70/00, 100/00 – sklep US, 16/02 – sklep US, 51/02), 29. člena Zakona o javnih financah (Uradni list RS, št. 11/11-UPB, 14/13 - popravek, 101/13) in 7. člena Statuta Mestne občine Slovenj Gradec (Uradni list RS, št. 43/2008-UPB, 53/2010) je Svet Mestne občine Slovenj Gradec na 7. redni seji, dne 27.5.2015 sprejel

**ODLOK**  
**O SPREMEMBAH IN DOPOLNITVAH ODLOKA O PRORAČUNU**  
**MESTNE OBČINE SLOVENJ GRADEC ZA LETO 2015**

1. člen

V Odloku o proračunu Mestne občine Slovenj Gradec za leto 2015 (Uradni list RS, št. 9/2015) se 1. odstavek 2. člena spremeni tako, da se glasi:

Splošni del proračuna na ravni podskupin kontov se določi v naslednjih zneskih:

**A BILANCA PRIHODKOV IN ODHODKOV**

v EUR

KONTO	NAZIV KONTA	1. REBALANS 2015
1	2	3
	<b>I. SKUPAJ PRIHODKI</b>	<b>15.873.962,42</b>
	<b>(70+71+72+73+74)</b>	
	<b>TEKOČI PRIHODKI (70+71)</b>	<b>13.730.420,00</b>
<b>70</b>	<b>DAVČNI PRIHODKI</b> <b>(700+703+704)</b>	<b>10.529.157,47</b>
700	DAVKI NA DOHODEK IN DOBIČEK	8.670.549,00
703	DAVKI NA PREMOŽENJE	1.608.903,00
704	DOMAČI DAVKI NA BLAGO IN STORITVE	249.705,47
<b>71</b>	<b>NEDAČNI PRIHODKI</b>	<b>3.201.262,53</b>

	<b>(710+711+712+713+714)</b>	
710	UDELEŽBA NA DOBIČKU IN DOHODKI OD PREMOŽENJA	1.989.885,49
711	TAKSE IN PRISTOJBINE	4.000,00
712	GLOBE IN DRUGE DENARNE KAZNI	36.000,00
713	PRIHODKI OD PRODAJE BLAGA IN STORITEV	20.213,00
714	DRUGI NEDAVČNI PRIHODKI	1.151.164,04
<b>72</b>	<b>KAPITALSKI PRIHODKI</b>	<b>980.482,15</b>
	<b>(720+722)</b>	
720	PRIHODKI OD PRODAJE OSNOVNIH SREDSTEV	182.572,20
722	PRIHODKI OD PRODAJE ZEMLIŠČ IN NEOPREDMETENIH SREDSTEV	797.909,95
<b>73</b>	<b>PREJETE DONACIJE</b>	<b>10.000,00</b>
	<b>(730)</b>	
730	PREJETE DONACIJE IZ DOMAČIH VIROV	10.000,00
<b>74</b>	<b>TRANSFERNI PRIHODKI</b>	<b>1.153.060,27</b>
	<b>(740)</b>	
740	TRANSFERNI PRIHODKI IZ DRUGIH JAVNOFINANČNIH INSTITUCIJ	1.075.631,51
741	PREJETA SREDSTVA IZ DRŽAVNEGA PRORAČUNA IZ SREDSTEV EVROPSKE UNIJE	77.428,76
	<b>II. SKUPAJ ODHODKI</b>	<b>18.263.605,92</b>
	<b>(40+41+42+43)</b>	
<b>40</b>	<b>TEKOČI ODHODKI</b>	<b>4.822.226,20</b>
	<b>(400+401+402+403+409)</b>	
400	PLAČE IN DRUGI IZDATKI ZAPOSLENIM	1.353.686,19
401	PRISPEVKI DELODALCEV ZA SOCIALNO VARNOST	209.661,48
402	IZDATKI ZA BLAGO IN STORITVE	3.101.496,05
403	PLAČILA DOMAČIH OBRESTI	119.819,48
409	REZERVE	37.563,00
<b>41</b>	<b>TEKOČI TRANSFERI</b>	<b>6.150.048,78</b>
	<b>(410+411+412+413+414)</b>	
410	SUBVENCIJE	52.000,00
411	TRANSFERI POSAMEZNIKOM IN GOSPODINSTVOM	2.851.728,00
412	TRANSFERI NEPRIDOBITNIM ORGANIZACIJAM IN USTANOVAM	738.025,47
413	DRUGI TEKOČI DOMAČI TRANSFERI	2.504.705,31

414	TEKOČI TRANSFERI V TUJINO	3.590,00
<b>42</b>	<b>INVESTICIJSKI ODHODKI</b> <b>(420)</b>	<b>7.261.330,94</b>
420	NAKUP IN GRADNJA OSNOVNIH SREDSTEV	7.261.330,94
<b>43</b>	<b>INVESTICIJSKI TRANSFERI</b> <b>(430)</b>	<b>30.000,00</b>
431	INVESTICIJSKI TRANSFERI PRAVNIM IN FIZIČNIM OSEBAM, KI NISO PRORAČUNSKI UPORABNIKI	30.000,00
	<b>III. PRORAČUNSKI PRIMANJKUJAJ/PRESEŽEK</b> <b>(I. - II.)</b>	<b>-2.389.643,50</b>

#### B RAČUN FINANČNIH TERJATEV IN NALOŽB

KONTO	NAZIV KONTA	1. REBALANS 2015	v EUR
1	2	3	
75	IV. PREJETA VRAČILA DANIH POSOJIL IN PRODAJA KAPITALSKIH DELEŽEV (750)	300.000,00	
750	PREJETA VRAČILA DANIH POSOJIL	300.000,00	
44	V. DANA POSOJILA IN POVEČANJE KAPITALSKIH DELEŽEV (440)	300.000,00	
440	DANA POSOJILA	300.000,00	
	VI. PREJETA MINUS DANA POSOJILA IN SPREMEMBE KAPITAL. DELEŽEV (IV. - V.)		0,00

#### C RAČUN FINANCIRANJA

v EUR

KONTO	NAZIV KONTA	1. REBALANS 2015
1	2	3
50	VII. ZADOLŽEVANJE (500)	1.400.000,00
500	DOMAČE ZADOLŽEVANJE	1.400.000,00
55	VIII. ODPLAČILO DOLGA (550)	715.207,34
550	ODPLAČILA DOMAČEGA DOLGA	715.207,34
	IX. SPREMEMBA STANJA SREDSTEV NA RAČUNU (I.+IV.+VII.-II.-V.-VIII.)	-1.704.850,84
	X. NETO ZADOLŽEVANJE (VII. - VIII.)	684.792,66
	XI. NETO FINANCIRANJE (VI.+X.-IX.)	2.389.643,50
	XII. STANJE SREDSTEV NA RAČUNIH NA DAN 31.12. PRETEKLEGA LETA	1.704.850,84

## 2. člen

Ta odlok o spremembah in dopolnitvah začne veljati naslednji dan po objavi v Uradnem listu Republike Slovenije.

Številka: 410-0044/2015  
Slovenj Gradec, maj 2015

Andrej ČAS  
Župan Mestne občine Slovenj Gradec



**OSNUTEK 1. REBALANSA PRORAČUNA MESTNE OBČINE SLOVENJ GRADEC  
ZA LETO 2015**

**I. SPLOŠNI DEL**

**A. BILANCA PRIHODKOV IN ODHODKOV**

v EUR

	PP15 SPREJETI PRORAČ.2015 (2)	OR115 OSNUTEK 1.REB.2015 (3)	Indeks (4)= (3)/(2)
<b>I. SKUPAJ PRIHODKI (70+71+72+73+74+78)</b>			
<b>TEKOČI PRIHODKI (70+71)</b>	<b>18.222.316,19</b>	<b>15.873.962,42</b>	<b>87,1</b>
<b>70 DAVČNI PRIHODKI</b>	<b>14.049.780,77</b>	<b>13.730.420,00</b>	<b>97,7</b>
<b>700 Davki na dohodek in dobiček</b>	<b>11.113.362,00</b>	<b>10.529.157,47</b>	<b>94,7</b>
7000 Dohodnina	9.128.509,00	8.670.549,00	95,0
	9.128.509,00	8.670.549,00	95,0
<b>703 Davki na premoženje</b>	<b>1.608.903,00</b>	<b>1.608.903,00</b>	<b>100,0</b>
7030 Davki na nepremičnine	1.454.903,00	1.454.903,00	100,0
7031 Davki na premičnine	1.500,00	1.500,00	100,0
7032 Davki na dediščine in darila	20.000,00	20.000,00	100,0
7033 Davki na promet nepremičnin in na finančno premoženje	132.500,00	132.500,00	100,0
<b>704 Domači davki na blago in storitve</b>	<b>375.950,00</b>	<b>249.705,47</b>	<b>66,4</b>
7044 Davki na posebne storitve	134.660,00	8.415,47	6,3
7047 Drugi davki na uporabo blaga in storitev	241.290,00	241.290,00	100,0
<b>71 NEDAVČNI PRIHODKI</b>	<b>2.936.418,77</b>	<b>3.201.262,53</b>	<b>109,0</b>
<b>710 Udeležba na dobitku in dohodki od premoženja</b>	<b>1.756.584,49</b>	<b>1.989.885,49</b>	<b>113,3</b>
7100 Prihodki od udeležbe na dobitku in dividend ter presežkov prihodkov nad odhodki	0,00	133.301,00	---
7102 Prihodki od obresti	1.700,00	1.700,00	100,0
7103 Prihodki od premoženja	1.754.884,49	1.854.884,49	105,7
<b>711 Takse in pristojbine</b>	<b>4.000,00</b>	<b>4.000,00</b>	<b>100,0</b>
7111 Upravne takse in pristojbine	4.000,00	4.000,00	100,0
<b>712 Globe in druge denarne kazni</b>	<b>36.000,00</b>	<b>36.000,00</b>	<b>100,0</b>
7120 Globe in druge denarne kazni	36.000,00	36.000,00	100,0
<b>713 Prihodki od prodaje blaga in storitev</b>	<b>20.213,00</b>	<b>20.213,00</b>	<b>100,0</b>
7130 Prihodki od prodaje blaga in storitev	20.213,00	20.213,00	100,0
<b>714 Drugi nedavčni prihodki</b>	<b>1.119.621,28</b>	<b>1.151.164,04</b>	<b>102,8</b>
7141 Drugi nedavčni prihodki	1.119.621,28	1.151.164,04	102,8
<b>72 KAPITALSKI PRIHODKI</b>	<b>980.482,15</b>	<b>980.482,15</b>	<b>100,0</b>
<b>720 Prihodki od prodaje osnovnih sredstev</b>	<b>182.572,20</b>	<b>182.572,20</b>	<b>100,0</b>
7200 Prihodki od prodaje zgradb in prostorov	155.393,00	155.393,00	100,0
7203 Prihodki od prodaje drugih osnovnih sredstev	27.179,20	27.179,20	100,0
<b>722 Prihodki od prodaje zemljišč in neopredmetenih sredstev</b>	<b>797.909,95</b>	<b>797.909,95</b>	<b>100,0</b>
7221 Prihodki od prodaje stavbnih zemljišč	797.909,95	797.909,95	100,0
<b>73 PREJETE DONACIJE</b>	<b>10.000,00</b>	<b>10.000,00</b>	<b>100,0</b>
<b>730 Prejete donacije iz domačih virov</b>	<b>10.000,00</b>	<b>10.000,00</b>	<b>100,0</b>
7300 Prejete donacije in darila od domačih pravnih oseb	10.000,00	10.000,00	100,0
<b>74 TRANSFERNI PRIHODKI</b>	<b>3.182.053,27</b>	<b>1.153.060,27</b>	<b>36,2</b>
<b>740 Transferni prihodki iz drugih javnofinančnih institucij</b>	<b>1.370.503,81</b>	<b>1.075.631,51</b>	<b>78,5</b>
7400 Prejeta sredstva iz državnega proračuna	1.117.625,92	883.725,50	79,1
7401 Prejeta sredstva iz občinskih proračunov	252.877,89	191.906,01	75,9

# A. BILANCA PRIHODKOV IN ODHODKOV

v EUR

Selcija/Podsekcija/K2/K3/K4	PP15	OR115	Indeks
	SPREJETI PRORAČ.2015 (2)	OSNUTEK 1.REB.2015 (3)	(4)= (3)/(2)
<b>741 Prejeta sredstva iz državnega proračuna iz sredstev proračuna Evropske unije</b>	<b>1.811.549,46</b>	<b>77.428,76</b>	<b>4,3</b>
7412 Prejeta sredstva iz državnega proračuna iz sredstev proračuna Evropske unije iz strukturnih skladov	1.281.084,54	72.290,94	5,6
7413 Prejeta sredstva iz državnega proračuna iz sredstev proračuna Evropske unije iz kohezijskega sklada	530.464,92	5.137,82	1,0

# A. BILANCA PRIHODKOV IN ODHODKOV

v EUR

Sekcija/Podsekcija/K2/K3/K4

PP15	OR115	Indeks
SPREJETI	OSNUTEK	
PRORAČ.2015	1.REB.2015	(4)=-
(2)	(3)	(3)/(2)

<b>II. SKUPAJ ODHODKI (40+41+42+43+45)</b>		<b>18.907.108,85</b>	<b>18.263.605,92</b>	<b>96,6</b>
<b>40 TEKOČI ODHODKI</b>		<b>4.640.218,79</b>	<b>4.822.226,20</b>	<b>103,9</b>
<b>400 Plače in drugi izdatki zaposlenim</b>		<b>1.365.012,43</b>	<b>1.353.686,19</b>	<b>99,2</b>
4000 Plače in dodatki		1.165.933,43	1.190.107,19	102,1
4001 Regres za letni dopust		26.400,00	26.400,00	100,0
4002 Povračila in nadomestila		93.300,00	93.300,00	100,0
4003 Sredstva za delovno uspešnost		69.963,00	34.463,00	49,3
4004 Sredstva za nadurno delo		177,00	177,00	100,0
4009 Drugi izdatki zaposlenim		9.239,00	9.239,00	100,0
<b>401 Prispevki delodajalcev za socialno varnost</b>		<b>207.026,65</b>	<b>209.661,48</b>	<b>101,3</b>
4010 Prispevek za pokojninsko in invalidsko zavarovanje		100.438,85	101.883,86	101,4
4011 Prispevek za zdravstveno zavarovanje		81.245,09	82.409,20	101,4
4012 Prispevek za zaposlovanje		686,64	696,28	101,4
4013 Prispevek za starševsko varstvo		1.141,07	1.157,14	101,4
4015 Premija kolektivnega dodatnega pokojninskega zavarovanja, na podlagi ZKDZJU		23.515,00	23.515,00	100,0
<b>402 Izdatki za blago in storitve</b>		<b>2.910.797,23</b>	<b>3.101.496,05</b>	<b>106,6</b>
4020 Pisarniški in splošni material in storitve		391.599,12	391.599,12	100,0
4021 Posebni material in storitve		220.802,58	391.560,97	177,3
4022 Energija, voda, komunalne storitve in komunikacije		368.290,89	368.290,89	100,0
4023 Prevozni stroški in storitve		44.740,77	44.740,77	100,0
4024 Izdatki za službena potovanja		32.703,83	32.703,83	100,0
4025 Tekoče vzdrževanje		1.504.398,00	1.504.398,00	100,0
4026 Poslovne najemnine in zakupnine		34.818,81	34.818,81	100,0
4029 Drugi operativni odhodki		313.443,23	333.383,66	106,4
<b>403 Plačila domačih obresti</b>		<b>119.819,48</b>	<b>119.819,48</b>	<b>100,0</b>
4031 Plačila obresti od kreditov - poslovnim bankam		106.398,48	106.398,48	100,0
4033 Plačila obresti od kreditov - drugim domačim kreditodajalcem		13.421,00	13.421,00	100,0
<b>409 Rezerve</b>		<b>37.563,00</b>	<b>37.563,00</b>	<b>100,0</b>
4091 Proračunska rezerva		6.000,00	6.000,00	100,0
4093 Sredstva za posebne namene		31.563,00	31.563,00	100,0
<b>41 TEKOČI TRANSFERI</b>		<b>6.146.448,78</b>	<b>6.150.048,78</b>	<b>100,1</b>
<b>410 Subvencije</b>		<b>52.000,00</b>	<b>52.000,00</b>	<b>100,0</b>
4102 Subvencije privatnim podjetjem in zasebnikom		52.000,00	52.000,00	100,0
<b>411 Transferi posameznikom in gospodinjstvom</b>		<b>2.851.728,00</b>	<b>2.851.728,00</b>	<b>100,0</b>
4111 Družinski prejemki in starševska nadomestila		16.000,00	16.000,00	100,0
4119 Drugi transferi posameznikom		2.835.728,00	2.835.728,00	100,0
<b>412 Transferi nepridobitnim organizacijam in ustanovam</b>		<b>734.425,47</b>	<b>738.025,47</b>	<b>100,5</b>
4120 Tekoči transferi nepridobitnim organizacijam in ustanovam		734.425,47	738.025,47	100,5
<b>413 Drugi tekoči domači transferi</b>		<b>2.504.705,31</b>	<b>2.504.705,31</b>	<b>100,0</b>
4130 Tekoči transferi občinam		50.000,00	50.000,00	100,0
4131 Tekoči transferi v sklade socialnega zavarovanja		149.000,00	149.000,00	100,0
4132 Tekoči transferi v javne sklade		46.937,00	46.937,00	100,0
4133 Tekoči transferi v javne zavode		2.258.768,31	2.258.768,31	100,0

7

# A. BILANCA PRIHODKOV IN ODHODKOV

v EUR

Sekcija/Podsekcija/K2/K3/K4	PP15 SPREJETI PRORAČ.2015 (2)	OR115 OSNUTEK 1.REB.2015 (3)	Indeks
			(4)= (3)/(2)
<b>414 Tekoči transferi v tujino</b>	<b>3.590,00</b>	<b>3.590,00</b>	<b>100,0</b>
4143 Drugi tekoči transferi v tujino	3.590,00	3.590,00	100,0
<b>42 INVESTICIJSKI ODHODKI</b>	<b>8.090.441,28</b>	<b>7.261.330,94</b>	<b>89,8</b>
<b>420 Nakup in gradnja osnovnih sredstev</b>	<b>8.090.441,28</b>	<b>7.261.330,94</b>	<b>89,8</b>
4200 Nakup zgradb in prostorov	90.025,00	90.025,00	100,0
4201 Nakup prevoznih sredstev	16.000,00	16.000,00	100,0
4202 Nakup opreme	255.133,75	291.617,94	114,3
4204 Novogradnje, rekonstrukcije in adaptacije	6.262.390,51	5.287.701,47	84,4
4205 Investicijsko vzdrževanje in obnove	617.305,00	956.253,08	154,9
4206 Nakup zemljišč in naravnih bogastev	200.055,20	186.597,96	93,3
4208 Študije o izvedljivosti projektov, projektna dokumentacija, nadzor in investicijski inženiring	649.531,82	433.135,49	66,7
<b>43 INVESTICIJSKI TRANSFERI</b>	<b>30.000,00</b>	<b>30.000,00</b>	<b>100,0</b>
<b>431 Investicijski transferi pravnim in fizičnim osebam, ki niso proračunski uporabniki</b>	<b>30.000,00</b>	<b>30.000,00</b>	<b>100,0</b>
4314 Investicijski transferi posameznikom in zasebnikom	30.000,00	30.000,00	100,0

**A. BILANCA PRIHODKOV IN ODHODKOV**

v EUR

Sekcija/Podsekcija/K2/K3/K4

	PP15 SPREJETI PRORAČ.2015 (2)	OR115 OSNUTEK 1.REB.2015 (3)	Indeks (4)= (3)/(2)
<b>III. PRORAČUNSKI PRESEŽEK (PRORAČUNSKI PRIMANJKLJAJ)</b>	<b>-684.792,66</b>	<b>-2.389.643,50</b>	<b>349,0</b>
(I. - II.) (Skupaj prihodki minus skupaj odhodki)			
<b>III/1. PRIMARNI PRESEŽEK (PRIMANJKLJAJ)</b>	<b>-566.673,18</b>	<b>-2.271.524,02</b>	<b>400,9</b>
(I. - 7102) - (II. - 403 - 404) (Skupaj prihodki brez prihodkov od obresti minus skupaj odhodki brez plačil obresti)			
<b>III/2. TEKOČI PRESEŽEK (PRIMANJKLJAJ)</b>	<b>3.263.113,20</b>	<b>2.758.145,02</b>	<b>84,5</b>
(70 + 71) - (40 + 41) (Tekoči prihodki minus tekoči odhodki in tekoči transferi)			

## B. RAČUN FINANČNIH TERJATEV IN NALOŽB

v EUR

Sekcija/Podsekcija/K2/K3/K4

	PP15 SPREJETI PRORAC.2015 (2)	OR15 Indeks OSNUTEK 1.REB.2015 (3) (3)/(2)	(4)= (4)=
<b>IV. PREJETA VRAČILA DANIH POSOJIL IN PRODAJA KAPITALSKIH DELEŽEV (750+751+752)</b>	<b>300.000,00</b>	<b>300.000,00</b>	<b>100,0</b>
<b>75 PREJETA VRAČILA DANIH POSOJIL IN PRODAJA KAPITALSKIH DELEŽEV</b>	<b>300.000,00</b>	<b>300.000,00</b>	<b>100,0</b>
<b>750 Prejeta vračila danih posojil</b>	<b>300.000,00</b>	<b>300.000,00</b>	<b>100,0</b>
7501 Prejeta vračila danih posojil - od javnih skladov	300.000,00	300.000,00	100,0
<b>V. DANA POSOJILA IN POVEČANJE KAPITALSKIH DELEŽEV (440+441+442+443)</b>	<b>300.000,00</b>	<b>300.000,00</b>	<b>100,0</b>
<b>44 DANA POSOJILA IN POVEČANJE KAPITALSKIH DELEŽEV</b>	<b>300.000,00</b>	<b>300.000,00</b>	<b>100,0</b>
<b>440 Dana posojila</b>	<b>300.000,00</b>	<b>300.000,00</b>	<b>100,0</b>
4401 Dana posojila javnim skladom	300.000,00	300.000,00	100,0
<b>VI. PREJETA MINUS DANA POSOJILA IN SPREMEMBE KAPITALSKIH DELEŽEV (IV. - V.)</b>	<b>0,00</b>	<b>0,00</b>	<b>---</b>

## C. RAČUN FINANCIRANJA

v EUR

Sekcija/Podsekcija/K2/K3/K4

	PP15 SPREJETI PRORAČ.2015 (2)	OR115 Indeks OSNUTEK 1.REB.2015 (3)	Indeks (4)= (3)/(2)
<b>VII. ZADOLŽEVANJE (500+501)</b>	<b>1.400.000,00</b>	<b>1.400.000,00</b>	<b>100,0</b>
<b>50 ZADOLŽEVANJE</b>	<b>1.400.000,00</b>	<b>1.400.000,00</b>	<b>100,0</b>
500 Domače zadolževanje	1.400.000,00	1.400.000,00	100,0
5001 Najeti krediti pri poslovnih bankah	1.400.000,00	1.400.000,00	100,0
<b>VIII. ODPLAČILA DOLGA (550+551)</b>	<b>715.207,34</b>	<b>715.207,34</b>	<b>100,0</b>
<b>55 ODPLAČILA DOLGA</b>	<b>715.207,34</b>	<b>715.207,34</b>	<b>100,0</b>
550 Odplačila domačega dolga	715.207,34	715.207,34	100,0
5501 Odplačila kreditov poslovnim bankam	715.207,34	715.207,34	100,0
<b>IX. SPREMEMBA STANJA SREDSTEV NA RAČUNU (I.+IV.+VII.-II.-V.-VIII.)</b>	<b>0,00</b>	<b>-1.704.850,84</b>	<b>---</b>
<b>X. NETO ZADOLŽEVANJE (VII.-VIII.)</b>	<b>684.792,66</b>	<b>684.792,66</b>	<b>100,0</b>
<b>XI. NETO FINANCIRANJE (VI.+X.-IX.)</b>	<b>684.792,66</b>	<b>2.389.643,50</b>	<b>349,0</b>
<b>XII. STANJE SREDSTEV NA RAČUNIH NA DAN 31.12. PRETEKLEGA LETA</b>	<b>0,00</b>	<b>1.704.850,84</b>	

**SPREMNA BESEDA 1. REBALANSA PRORAČUNA  
MESTNE OBČINE SLOVENJ GRADDEC ZA LETO 2015**

**1. BILANCA PRIHODKOV IN ODHODKOV**

**1.1 PRIHODKI**

S 1. rebalansom se prihodki občinskega proračuna zmanjšujejo za 2.348.353,77 EUR oz. 12,89 % v primerjavi s sprejetim proračunom za leto 2015 in znašajo 15.873.962,42 EUR.

**Tekoči prihodki (davčni in nedavčni prihodki)** se zmanjšujejo za 319.360,77 EUR oz. za 2,27 %. Tekoči prihodki znašajo 13.730.420,00 EUR in predstavljajo 86,50 % prihodkov, izkazanih v bilanci prihodkov in odhodkov. Dohodnina znaša 8.670.549,00 EUR in predstavlja 63,15 % tekočih prihodkov.

Spremembe so pri naslednjih tekočih prihodkih:

- **Davčni prihodki** se zmanjšujejo za 584.204,53 EUR oz. 5,26 % in znašajo 10.529.157,47 EUR. Zmanjšuje se dohodnina – občinski vir za 457.960,00 EUR, ki predstavlja vir za financiranje primerne porabe, ter davek na dobitke od iger na srečo za 126.244,53 EUR. Po sprejemu občinskega proračuna za leto 2015 je Ministrstvo za finance posredovalo občinam nove podatke o izračunu primerne porabe za letošnje leto. Pri tem je upoštevalo, da povprečnina za obdobje od 1.1. do 30.6.2015 znaša 525,00 EUR, za obdobje od 1.7. do 31.12.2015 pa 500,83 EUR. Glede na nova izhodišča znaša primerna poraba Mestne občine Slovenj Gradec za leto 2015 8.920.431,00 EUR in je v primerjavi s planom manjša za 208.078,00 EUR. Za financiranje primerne porabe bomo v letošnjem letu poleg dohodnine – občinski vir v višini 8.670.549,00 EUR prejeli še finančno izravnavo skupnem znesku 249.882,00 EUR.

- **Nedavčni prihodki** se povečujejo za 264.843,76 EUR oz. 9,02 % in znašajo 3.201.262,53 EUR. Spremembe so zaradi:

- povečanja prihodkov udeležbe na dobičku in dohodu od premoženja v višini 233.301,00 EUR, od tega se:
  - povečuje najemnina JKP (finančni načrt investicije KCD) za 131.300,00 EUR;
  - na novo načrtuje nakazilo presežka prihodkov javnih zavodov (Glasbena šola, Koroška lekarna – finančni načrt Investicije na področju družbenih dejavnosti) v proračun MOSG za 133.301,00 EUR;
  - zmanjšujejo prihodki iz naslova najemnin za poslovne prostore (finančni načrt Stanovanjsko poslovni fond) v višini 31.300,00 EUR



- povečanja drugih nedavčnih prihodkov za 31.542,76 EUR, od tega se:
- zmanjšuje komunalni prispevek za vrtec Šmartno za 13.457,24 EUR (finančni načrt Investicije na področju družbenih dejavnosti);
  - v proračun vključujejo pripravljalni stroški za vrtec Šmartno (finančni načrt investicije družbene dejavnosti) v višini 45.000,00 EUR.

**Kapitalski prihodki** se ne spreminjajo in znašajo 980.482,15 EUR.

**Prejete donacije** se ne spreminjajo in znašajo 10.000,00 EUR.

**Transferni prihodki** se zmanjšujejo za 2.028.993,00 EUR oz. 63,76 % in znašajo 1.153.060,27 EUR. Transferni prihodki predstavljajo 7,26 % vseh prihodkov, izkazanih v bilanci prihodkov in odhodkov.

Spremembe so pri naslednjih transfernih prihodkih:

- **zmanjšanje**
  - 429.845,00 EUR za Glasbeno šolo Slovenj Gradec zaradi spremembe dinamike sofinanciranja s strani ministristva. V letu 2015 bomo iz tega naslova prejeli le 108.000,00 EUR. Razliko bomo predvidoma prejeli v letu 2016.
  - 328.726,00 EUR za sanacijo vrtecev, ker v letu 2015 ministristvo ne bo razpisalo 9. javnega razpisa, kot je bilo ob pripravi proračuna predvideno;
  - 289.306,00 EUR za sanacijo Trejše OŠ, ker v letu 2015 ministristvo ne bo razpisalo 9. javnega razpisa, kot je bilo ob pripravi proračuna predvideno;
  - 1.483.082,00 EUR za sofinanciranje projekta »Obnove vodooskrbnega sistema v Mislinjski dolini«, ker v letu 2015 ministristvo ne bo razpisalo 9. javnega razpisa, kot je bilo ob pripravi proračuna predvideno.

- **povečanje**
  - na novo planirana sredstva finančne izravnave v višini 249.882,00 EUR za pokrivanje primerne porabe občine;
  - na novo planirana sredstva ministristva po 21. in 23. členu ZFO za leto 2014 v višini 170.033,00 EUR za investicije na področju komunalno cestne dejavnosti;
  - na novo planirana sredstva ministristva po 21. in 23. členu ZFO v višini 82.051,00 EUR za investicije na področju družbenih dejavnosti.

Príčkovaní transferní príhodka v rebalansu proračuna so naslednji:

V EUR

Finančna izravnava	249.882,00
Investicije na področju komunalno cestne dejavnosti	170.033,00
Glasbena šola SG	108.000,00
Vrtec Šmartno	82.051,00
Podporne aktivnosti mrežnega podjetniškega inkubatorja	72.290,94
Soфинanciranje nalog skupne občinske uprave (ministrstvo in občine)	321.578,21
Javna dela (občinska uprava)	70.000,00
Požarna taksa	37.144,00
Gozdne ceste (kolovdacije)	36.000,00
Kocerod	6.081,12
	<b>1.153.060,17</b>

## 1.2 ODHODKI

Odhodki se v primerjavi s sprejetim proračunom zmanjšujejo za 643.502,93 EUR oziroma za 3,4 % in znašajo 18.263.605,92 EUR.

**Tekoči odhodki** se povečujejo za 182.007,41 EUR oz. 3,9 % in znašajo 4.822.226,20 EUR, kar predstavlja 26,4 % vseh odhodkov, izkazanih v bilanci prihodkov in odhodkov. Večja sprememba je pri izdatkih za blago in storitve, kjer se odhodki povečujejo za 190.698,82 EUR. V tem pa predstavljajo prenosí dela nerealiziranih nalog po zaključnem računu za leto 2014 165.758,39 EUR. Skupni izdatki za plače in druge izdatke zaposlenim ter prispevki delodajalcev za socialno varnost se zmanjšujejo za 8.691,41 EUR.

**Tekoči transferi** se povečujejo za 3.600,00 EUR oz. 0,1 % pri tekočih transferih nepridobitnim organizacijam in ustanovam. Skupni tekoči transferi znašajo 6.150.048,78 EUR in predstavljajo 33,7 % odhodkov, izkazanih v bilanci prihodkov in odhodkov.

**Investicijski odhodki** se v skupnem zmanjšujejo za 829.110,34 EUR oz. 10,2 % in znašajo 7.261.330,94 EUR. Investicijski odhodki predstavljajo 39,8 % vseh odhodkov, izkazanih v bilanci prihodkov in odhodkov. Med investicijskimi odhodki so vključene nerealizirane naloge po zaključnem računu za leto 2014, in sicer v višini 1.539.092,45 EUR.

Večje spremembe investicijskih odhodkov:

Novogradnje se povečujejo za 1.149.197,68 EUR in znašajo 3.133.837,68 EUR. V tem so zajeti tudi prenosí po zaključnem računu za leto 2014 v višini 928.517,17 EUR.

Rekonstrukcije in adaptacije se zmanjšujejo za 2.123.886,72 EUR in znašajo 2.088.863,79 EUR. Večje spremembe:

- črtanje sredstev za obnovo vodooskrbnega sistema v Mislinjski dolini v višini 1.673.070,73 EUR;
- črtanje sredstev za sanacijo vrtcev v MOSG v višini 462.875,00 EUR;
- črtanje sredstev za sanacijo Tretje Oš v višini 408.700,00 EUR;
- vključeni prenos po zaključnem računu za leto 2014 v višini 224.623,01 EUR.

Investicijsko vzdrževanje in izboljšave se povečuje za 338.948,08 EUR in znaša 956.253,08 EUR. Povečanje v celoti predstavljajo prenos po zaključnem računu za leto 2014.

Sredstva za načrte in drugo projektno dokumentacijo se zmanjšujejo za 233.045,00 EUR in znašajo 375.435,00 EUR. Pri tem moramo opozoriti, da predstavlja zmanjšanje v višini 265.000,00 EUR prenos na pravičen konto, in sicer gre za novogradnje v okviru proračunske postavke 434Y - Poslovna cona Ozare.

Večji projekti, za katere v rebalansu namenjamo največ sredstev, so:

		v EUR
A382	Glasbena šola Slovenj Gradec	1.350.722,72
A518-A532	ČS in VS - Infrastruktura	956.522,33
5157	Večstanovanjski objekt	540.858,02
434H, 434Y, 435C, 435P	Ozare (zemljišča, poslovna cona, komunalna ureditev)	520.000,00
4193, A488	Odprava posledic naravnih nesreč in sanacija plazišč	297.000,00
4501	Kocerod	221.221,00
A622	Vrtec Šmartno	163.597,96
8420, 2606	Opremljanje gasilskih enot, PGD SG - enota širšega pomena	152.624,95
435K	Komunalna ureditev Krnice 2. del	140.000,00
A618	Obnovitvena dela v športni dvorani Slovenj Gradec	125.104,79
	<b>SKUPAJ</b>	<b>4.467.651,77</b>

Finančni načrti, ki se spreminjajo zaradi vključenih prenosov po ZR 2014 in drugih sprememb:

FINANČNI NAČRT	PLAN 2015		PRENOSI PO ZR 2014		SPREMEMBA V FINANČNEM NAČRTU		1. REBALANS 2015 S PRENOSI IN SPREMEMBAMI	
	1	2	3	4	5	6	7	8
21. ŽUPAN IN PODŽUPANA	121.893,00	0,00	9.249,02	131.142,02				
25. DELOVANJE URADA ŽUPANA IN MESTNEGA SVETA	172.526,00	1.860,50	2.000,00	176.386,50				
26. DRUGE JAVNE POTREBE	1.131.365,82	32.710,00	90.000,00	1.254.075,82				
3.6. ŠPORT	455.977,07	37.923,09	3.600,00	497.500,16				
43. DELOVANJE REFERATA ZA GOSPODARIENJE Z OBČINSKIM PREMOŽENJEM	1.483.000,00	60.555,48	-120.000,00	1.423.555,48				
5. STANOVANJSKO POSLOVNI FOND	1.080.593,00	766.549,37	0,00	1.847.142,37				
3. INVESTICJE NA PODROČJU DRUŽBENIH DEJAVNOSTI	2.356.045,16	304.098,00	-800.268,06	1.859.875,10				
4. INVESTICJE NA PODROČJU KOMUNALNO CESTNEGA GOSPODARSTVA	3.418.070,73	168.003,57	-1.532.934,73	2.053.139,57				
<b>SKUPAJ</b>	<b>10.219.470,78</b>	<b>1.371.700,01</b>	<b>-2.348.353,77</b>	<b>9.242.817,02</b>				

V EUR

Finančni načrti, ki se spreminjajo samo zaradi vključenih prenosov po ZR 2014:

FINANČNI NAČRT	PLAN 2015		PRENOSI PO ZR 2014		1. REBALANS 2015 S PRENOSI	
	1	2	3	4	5	6
1. UPRAVA	1.428.969,00	65.136,00	21.000,00	1.449.969,00		
24. ČETRTINE IN VAŠKE SKUPNOSTI			2.979,34	68.115,34		
27. POSEBNE POTREBE OBČINE, FINANCIRANJE IZ NASLOVA DONACIJ			1.910,05	11.910,05		
28. SLOVENI GRADEC - GENERALNI SEKRETAR ASOC.MEST GLASNIK MIRU			15.000,00	54.503,90		
3.1. ŠOLSTVO			982.713,71	1.030.413,71		
3.2. OTROŠKO VARSTVO			1.870.666,00	1.897.666,00		
3.3. KULTURA			873.642,60	901.613,60		
3.4. SOCIALNO VARSTVO			600.280,00	606.544,53		
3.8. PROGRAMI ZA MLADE			159.178,00	160.878,00		
4. KOMUNALNO CESTNO GOSPODARSTVO - VZDRŽEVANJE			1.560.971,00	1.572.753,16		
44. PROMETNO UREJANJE JAVNIH POVRŠIN IN VZDRŽEVANJE DRUGIH OBJEKTOV			227.320,00	238.383,96		
6. POSPEŠEVANJE IN RAZVOJ KMETIJSTVA IN GOZDARSTVA			70.060,00	75.481,91		
8. ZAŠČITA IN REŠEVANJE, POŽARNA VARNOST			284.360,00	292.855,98		
4.5. REGIONALNI PROJEKTI			100.863,00	221.221,00		
<b>SKUPAJ</b>	<b>8.249.159,31</b>	<b>333.150,83</b>	<b>8.582.310,14</b>			

V EUR

## 2. RAČUN FINANČNIH TERJATEV IN NALOŽB

Postavka prejeta vračila danih posojil se v primerjavi s sprejetim proračunom za leto 2015 ne spreminja. Pričakujemo 300.000,00 EUR vračil danih posojil in ravno toliko planiramo danih posojil javnim zavodom.

## 3. RAČUN FINANCIRANJA

Zadolževanje se z rebalansom ne spreminja. Predvideno je zadolževanje v višini 1.400.000,00 EUR in sicer za investicije, predvidene v rebalansu proračuna.

Odplačilo dolga za najete kredite se ne spreminja. Skupno odplačilo glavnice znaša 715.207,34 EUR.

## 4. PRENOSI NEREALIZIRANIH NALOG PO ZAKLJUČNEM RAČUNU ZA LETO 2014

V proračun Mestne občine Slovenj Gradec se s tem rebalansom vključujejo nerealizirane naloge iz Zaključnega računa občine za leto 2014. Sklepi o prenosih so bili posredovani svetu Mestne občine Slovenj Gradec skupaj z gradivom za zaključni račun za leto 2014.

Sledi pregled prenesenih nalog oziroma proračunskih postavk po posameznih finančnih načrtih:

### 1. FINANČNI NAČRT - UPRAVA

		v eur
1300	Nakup opreme	1.000,00
1310	Informatika	20.000,00
	<b>SKUPAJ</b>	<b>21.000,00</b>

### 24. ČETRTNE IN VAŠKE SKUPNOSTI

		v eur
2420	Materialni stroški ožjih lokalnih skupnosti	1.250,24
2430	Energija, voda, komunal.storitve, komunikacije	1.000,00
2450	Najemnine in zakupnine	729,10
	<b>SKUPAJ</b>	<b>2.979,34</b>

**25. DELOVANJE URADA ŽUPANA IN MESTNEGA SVETA**

	v eur
2537 Dan prosvetnih delavcev - 4. oktober	275,50
2539 Dan mrtvih - 1. november	1.585,00
<b>SKUPAJ</b>	<b>1.860,50</b>

**26. DRUGE JAVNE POTREBE**

	v eur
2605 Idejne zasnove in priprava projektov za obd. 2014-2020	5.520,00
2649 Nepredvideni stroški s postopki sodišča in državnih organov	10.000,00
2673 Zavarovalne premije	12.890,00
2686 Lokalne volitve	3.600,00
2688 Vzdrževanje gasilskih domov	700,00
<b>SKUPAJ</b>	<b>32.710,00</b>

**27. POSEBNE POTREBE OBČINE, FINANCIRANJE IZ NASLOVA DONACIJ**

	v eur
2715/A131 Učni sadovnjak	583,67
2715 Sponzorska podpora športnim in kulturnim prireditvam	1.326,38
<b>SKUPAJ</b>	<b>1.910,05</b>

**28. SLOVENJ GRADEC - GENERALNI SEKRETAR ASOC. MEST GLASNIK MIRU**

	v eur
2801 Generalni sekretar asociacije IAPMC	39.503,90
<b>SKUPAJ</b>	<b>39.503,90</b>

**3.1. ŠOLSTVO**

	v eur
3118 Sredstva za neplanirano vzdrževanje in obnove	12.000,00
3118 Sredstva za neplanir. vzdržev. in obnove - OŠ Šmartno -vir	30.000,00
3127 Računalniška oprema	5.000,00
3122 Drugi nepredvideni stroški	700,00
<b>SKUPAJ</b>	<b>47.700,00</b>

### 3.2. OTROŠKO VARSTVO

	v eur
3211 Vzgojno varstveni zavod Slovenj Gradec	20.000,00
3212 Vzgojno varstveni zavodi izven občine	7.000,00
<b>SKUPAJ</b>	<b>27.000,00</b>

### 3.3. KULTURA

	v eur
3314 Koroški pokrajinski muzej Slovenj Gradec	5.000,00
3315 Investicijsko vzdrževanje in obnove - javni zavodi	6.900,00
3316 Investicijsko vzdrževanje in obnove - ljubiteljska kultura	1.789,00
3317 Investicijsko vzdrževanje in obnove - kulturna dediščina	8.500,00
3810 Mladinski kulturni center	1.700,00
3330 Posebni občinski programi na področju kulture	5.782,00
<b>SKUPAJ</b>	<b>29.671,00</b>

### 3.4. SOCIALNO VARSTVO

	v eur
3421 Območno združenje Rdečega križa Slovenj Gradec	2.385,22
3439 Pomoč družinam v stiski	2.683,32
3442 Sofinanciranje zaposlitev v okviru javnih del	1.195,99
<b>SKUPAJ</b>	<b>6.264,53</b>

### 3.6. ŠPORT

	v eur
3610 Programi športa v javnem interesu	18.000,00
3631 Prireditve - šport	2.652,21
3681 Športna hala	2.546,31
<b>SKUPAJ</b>	<b>23.198,52</b>

### 4. KOMUNALNO CESTNO GOSPODARSTVO - VZDRŽEVANJE

	v eur
4140 Vzdrževanje javnih cest	11.782,16
<b>SKUPAJ</b>	<b>11.782,16</b>

**4.3. DELOVANJE REFERATA ZA GOSPODARJENJE Z OBČINSKIM PREMOŽENJEM**

	v eur
432A Strategija prostorskega razvoja občine 1. faza	5.000,00
435C Izdelava OPPN Ozare - sofinanciranje	10.000,00
4382 Obnovitvena dela na pločnikih in kolesarskih stezah	10.000,00
<b>SKUPAJ</b>	<b>25.000,00</b>

**44. PROMETNO UREJANJE JAVNIH POVRŠIN IN VZDRŽEVANJE DRUGIH OBJEKTOV**

	v eur
4442 Podpora za izboljšanje prometne varnosti	11.063,96
<b>SKUPAJ</b>	<b>11.063,96</b>

**5. STANOVANJSKO POSLOVNI FOND**

	v eur
5147 Nakup stanovanj	55.129,94
5157 Večstanovanjski objekt	484.036,02
5160 Vzdrževanje stanovanj	134.220,52
5242 Poslovni objekti - vzdrževanje	45.018,43
5242 Poslovni objekti - vzdrževanje dodatno	35.473,10
5252 Mrežni podjetniški inkubator	12.671,36
<b>SKUPAJ</b>	<b>766.549,37</b>

**6. POSPEŠEVANJE IN RAZVOJ KMETIJSTVA IN GOZDARSTVA**

	v eur
6102 Druga sofinanciranja v kmetijstvu	1.871,91
6705 Zagotavljanje tehnične podpore - razpis društva	950,00
6720 Naložbe v kmet. gospodarstva - sof. agronomelioracij	600,00
6725 Naložbe v kmet. gospodarstva za mala kmet. gospodarstva	2.000,00
<b>SKUPAJ</b>	<b>5.421,91</b>



#### 8. ZAŠČITA IN REŠEVANJE, POŽARNA VARNOST

	v eur
8120 Izobraževanje in usposabljanje enot CZ	861,43
8220 Izobraževanje in usposabljanje gasilskih enot	605,52
8410 Opremljanje enot CZ	859,24
8420 Opremljanje gasilskih enot	4.624,95
8510 Zavarovanje premoženja	1.544,84
<b>SKUPAJ</b>	<b>8.495,98</b>

#### 3. INVESTICIJE NA PODROČJU DRUŽBENIH DEJAVNOSTI

	v eur
A382 Glasbena šola Slovenj Gradec	268.993,21
A618 Obnovitvena dela v športni dvorani Slovenj Gradec	35.104,79
3681 Športna hala	14.724,57
4344 Razne komunalne ureditve	35.555,48
<b>SKUPAJ</b>	<b>354.378,05</b>

#### 4. INVESTICIJE NA PODROČJU KOMUNALNO CESTNE DEJAVNOSTI

	v eur
A402 Ureditev raznih vodotokov	36.481,24
A524 VS Sele - Vrhe - infrastruktura	32.535,90
A525 VS Podgorje - infrastruktura	21.408,89
A530 VS Šmartno - infrastruktura	25.041,25
A531 VS Turiška vas - infrastruktura	26.499,52
A532 VS Legen - infrastruktura	26.036,77
<b>SKUPAJ</b>	<b>168.003,57</b>

#### 4.5. REGIONALNI PROJEKTI

	v eur
4501 Koroški center za ravnanje z odpadki - Kocerod	120.358,00
<b>SKUPAJ</b>	<b>120.358,00</b>

**PRENOSI PRORAČUNSKIH POSTAVK IN VIROV V PRORAČUN MESTNE OBČINE SLOVENI  
GRADEC ZA LETO 2015**

Skupni znesek prenosov posameznih nalog oz. proračunskih postavk po zaključnem računu za leto 2014 znaša 1.704.850,84 EUR in se v celoti pokriva iz stanja sredstev na računu na dan 31.12.2014.

V gradivu so priloženi vsi finančni načrti, medtem ko so obrazložitve le za proračunske postavke, ki se spreminjajo. V kolikor se posamezne proračunske postavke povečujejo le za prenos iz preteklega leta, le-teh ne razlagamo posebej, ker so nameni prenosov razvidni iz zgornje tabele.

Številka: 410-0044/2015

Slovenj Gradec, marec 2015

**Andrej ČAS**  
Župan  
Mestne občine Slovenj Gradec

**REBALANS PRORAČUNA PO  
FUNKCIONALNI KLASIFIKACIJI**

**Mestna občina Slovenj Gradec**

Kriteriji za nivoje:

Izbrani nivoji: /COFOG2/COFOG3

	sprejeti proračun		Osnutek 1. reb.		Osn.1.reb.15 / Sprej.pror.15
	2015	2015	2015	2015	
	EUR		EUR		
<b>01</b>	<b>JAVNA UPRAVA</b>	<b>5.022.812,08</b>	<b>5.193.851,90</b>	<b>103,4</b>	
011	DEJAVNOSTI IZVRŠILNIH IN ZAKONODAJNIH ORGANOV, TER DEJAVNOSTI S PODROČJA FINANČNIH IN FISKALNIH TER ZUNANJIH ZADEV	1.929.165,13	1.981.828,10	102,7	
013	SPLOŠNE ZADEVE	1.519.544,82	1.631.342,33	107,4	
016	DRUGE DEJAVNOSTI JAVNE UPRAVE	68.890,00	72.490,00	105,2	
017	SERVISIRANJE JAVNEGA DOLGA	1.225.125,82	1.225.125,82	100,0	
018	SPLOŠNI TRANSFERI MED JAVNOFINANČNIMI INSTITUCIJAMI NA RAZLIČNIH RAVNENH DRŽAVE	280.086,31	283.065,65	101,1	
<b>02</b>	<b>OBRAMBA</b>	<b>296.360,00</b>	<b>304.855,98</b>	<b>102,9</b>	
022	CIVILNA ZAŠČITA	296.360,00	304.855,98	102,9	
<b>03</b>	<b>JAVNI RED IN VARNOST</b>	<b>97.080,00</b>	<b>108.843,96</b>	<b>112,1</b>	
031	POLICIJA	64.080,00	75.143,96	117,3	
032	PROTIPOŽARNA VARNOST	33.000,00	33.700,00	102,1	
<b>04</b>	<b>GOSPODARSKE DEJAVNOSTI</b>	<b>3.673.085,84</b>	<b>3.893.633,02</b>	<b>106,0</b>	
041	DEJAVNOSTI S PODROČJA SPLOŠNIH GOSPODARSKIH ZADEV TER ZADEV, POVEZANIH Z DELOM	569.901,47	551.097,46	96,7	
042	KMETIJSTVO, GOZDARSTVO, RIBIŠTVO IN LOV	355.660,37	361.082,28	101,5	
043	PRIDOBIVANJE IN DISTRIBUCIJA ENERGETSKIH SUROVIN	1.900,00	1.900,00	100,0	
044	PROMET	2.276.690,00	2.429.994,49	106,7	
046	KOMUNIKACIJE	10.000,00	10.000,00	100,0	
047	DRUGE GOSPODARSKE DEJAVNOSTI	206.068,00	211.588,00	102,7	
049	DRUGE DEJAVNOSTI S PODROČJA GOSPODARSKIH ZADEV	252.866,00	327.970,79	129,7	
<b>05</b>	<b>VARSTVO OKOLJA</b>	<b>332.413,00</b>	<b>452.771,00</b>	<b>136,2</b>	
051	ZBRIRANJE IN RAVNANJE Z ODPADKI	181.863,00	302.221,00	166,2	
052	RAVNAVANJE Z ODPADNO VODO	150.000,00	150.000,00	100,0	
053	ZMANJŠEVANJE ONESNAŽEVANJA	550,00	550,00	100,0	
<b>06</b>	<b>STANOVANJSKA DEJAVNOST IN PROSTORSKI RAZVOJ</b>	<b>2.794.630,73</b>	<b>1.986.563,72</b>	<b>71,1</b>	
061	STANOVANJSKA DEJAVNOST	354.585,00	1.027.971,48	289,9	
062	DEJAVNOSTI NA PODROČJU PROSTORSKEGA NAČRTOVANJA IN RAZVOJA	256.975,00	271.975,00	105,8	
063	OSKRBA Z VODO	2.038.070,73	541.617,24	26,6	
064	CESTNA RAZSVETLJAVNA	145.000,00	145.000,00	100,0	
<b>07</b>	<b>ZDRAVSTVO</b>	<b>161.373,00</b>	<b>177.373,00</b>	<b>109,9</b>	
072	IZVENBOLNIŠNIČNE ZDRAVSTVENE STORITVE	158.000,00	174.000,00	110,1	
074	STORITVE SPLOŠNEGA ZDRAVSTVENEGA VARSTVA	3.373,00	3.373,00	100,0	
<b>08</b>	<b>REKREACIJA, KULTURA IN DEJAVNOSTI NEPROFITNIH ORGANIZACIJ, DRUŠTEV, ZDRUŽENJ IN DRUGIH INSTITUCIJ</b>	<b>1.537.392,67</b>	<b>1.610.971,98</b>	<b>104,8</b>	
081	DEJAVNOSTI NA PODROČJU ŠPORTA IN REKREACIJE	455.859,07	497.382,16	109,1	
082	KULTURNE DEJAVNOSTI	873.642,60	901.613,60	103,2	
084	DEJAVNOSTI NEPROFITNIH ORGANIZACIJ, DRUŠTEV, ZDRUŽENJ IN DRUGIH INSTITUCIJ	207.891,00	211.976,22	102,0	
<b>09</b>	<b>IZOBRAŽEVANJE</b>	<b>5.133.424,87</b>	<b>4.673.521,38</b>	<b>91,0</b>	
091	PREDŠOLSKA VZGOJA IN OSNOVNOŠOLSKO IZOBRAŽEVANJE	4.597.093,07	4.123.818,22	89,7	
094	VISOKOŠOLSKO IZOBRAŽEVANJE	20.000,00	32.671,36	163,4	
095	IZOBRAŽEVANJE, KI GA NI MOGOČE OPREDELITI PO STOPNIAH	58.774,80	58.774,80	100,0	

Mestna občina Slovenj Gradec

Kriteriji za nivoje:

Izbrani nivoji: /COFOG2/COFOG3

		sprejeti proračun		Osnutek 1. reb.		Osn.1.reb.15 / Sprej.pror.15
		2015	2015	2015	2015	
		EUR		EUR		
096	PODPORNE STORITVE PRI IZOBRAŽEVANJU	457.557,00	458.257,00	100,2		
<b>10</b>	<b>SOCIALNA VARNOST</b>	<b>873.744,00</b>	<b>876.427,32</b>	<b>100,3</b>		
101	VARSTVO OBOLELIH IN INVALIDNIH OSEB	268.122,00	268.122,00	100,0		
104	VARSTVO OTROK IN DRUŽINE	67.510,00	67.510,00	100,0		
107	ZAGOTAVILANJE SOCIALNE VARNOSTI SOCIALNO OGROŽENIH IN SOCIALNO IZKLUČENIH KATEGORIJI PREBIVALSTVA	532.112,00	534.795,32	100,5		
109	DRUGE DEJAVNOSTI NA PODROČJU SOCIALNEGA VARSTVA	6.000,00	6.000,00	100,0		
<b>SKUPAJ</b>		<b>19.922.316,19</b>	<b>19.278.813,26</b>	<b>96,8</b>		

**REBALANS PRORAČUNA PO  
PROGRAMSKI KLASIFIKACIJI**

# OSNUTEK I. REBALANSA PRORAČUNA MESTNE OBČINE SLOVENJ GRADEC ZA LETO 2015

## II. POSEBNI DEL

Odhodki in drugi izdatki I. rebalansa proračuna MESTNE OBČINE SLOVENJ GRADEC za leto 2015 so po proračunskih uporabnikih izkazani kot sledi:  
A. Bilanca odhodkov

### 1000 - UPRAVA MESTNE OBČINE SLOVENJ GRADEC

v EUR

		PP15 SPREJETI PRORAČ.2015	OR115 OSNUTEK I.REB.15	Indeks (4)= (3)/(2)
PU/PPP/GPRR/PPR/PP/K4		(2)	(3)	(3)/(2)

<b>1000</b>	<b>UPRAVA MESTNE OBČINE SLOVENJ GRADEC</b>	<b>1.428.969,00</b>	<b>1.449.969,00</b>	<b>101,5</b>
-------------	--	---------------------	---------------------	--------------

<b>06</b>	<b>LOKALNA SAMOUPRAVA</b>	<b>1.428.969,00</b>	<b>1.449.969,00</b>	<b>101,5</b>
-----------	---------------------------	---------------------	---------------------	--------------

<b>0601</b>	<b>Delovanje na področju lokalne samouprave ter koordinacija vladne in lokalne ravni</b>	<b>3.500,00</b>	<b>3.500,00</b>	<b>100,0</b>
-------------	--	-----------------	-----------------	--------------

#### 06019002 Nacionalno združenje lokalnih skupnosti

		<b>3.500,00</b>	<b>3.500,00</b>	<b>100,0</b>
--	--	-----------------	-----------------	--------------

#### 1290 Delovanje nevladnih institucij lok. samopr. (Skup. občin, Združenje občin)

		<b>3.500,00</b>	<b>3.500,00</b>	<b>100,0</b>
--	--	-----------------	-----------------	--------------

	4029 Drugi operativni odhodki	3.500,00		
--	-------------------------------	----------	--	--

		3.500,00		100,0
--	--	----------	--	-------

<b>0603</b>	<b>Dejavnost občinske uprave</b>	<b>1.425.469,00</b>	<b>1.446.469,00</b>	<b>101,5</b>
-------------	----------------------------------	---------------------	---------------------	--------------

#### 06039001 Administracija občinske uprave

		<b>1.317.920,00</b>	<b>1.317.920,00</b>	<b>100,0</b>
--	--	---------------------	---------------------	--------------

#### 1100 Plače zaposlenih v občinski upravi

		<b>1.150.527,00</b>	<b>1.150.527,00</b>	<b>100,0</b>
--	--	---------------------	---------------------	--------------

	4000 Plače in dodaki	854.000,00		
	4001 Regres za letni dopust	20.000,00	20.000,00	100,0
	4002 Povrnčila in nadomestila	62.500,00	62.500,00	100,0
	4003 Sredstva za delovno uspešnost	49.000,00	24.500,00	50,0
	4009 Drugi izdatki zaposlenim	8.700,00	8.700,00	100,0
	4010 Prispevek za pokojninsko in invalidsko zavarovanje	74.500,00	74.500,00	100,0
	4011 Prispevek za zdravstveno zavarovanje	60.470,00	60.470,00	100,0
	4012 Prispevek za zaposlovanje	510,00	510,00	100,0
	4013 Prispevek za starševsko varstvo	847,00	847,00	100,0
	4015 Premije kolektivnega dodatnega pokojninskega zavarovanja, na podlagi ZKDPR21U	20.000,00	20.000,00	100,0

#### 1210 Izdatki za blago in storitve v občinski upravi

		<b>52.175,00</b>	<b>52.175,00</b>	<b>100,0</b>
--	--	------------------	------------------	--------------

	4020 Pisarniški in splošni material in storitve	48.975,00		
	4021 Posebni material in storitve	3.200,00	3.200,00	100,0

#### 1220 Energija, voda, komunalne storitve in komunikacije občinske uprave

		<b>63.030,00</b>	<b>63.030,00</b>	<b>100,0</b>
--	--	------------------	------------------	--------------

	4022 Energija, voda, komunalne storitve in komunikacije	62.770,00		
	4029 Drugi operativni odhodki	260,00	260,00	100,0

#### 1230 Prevozni stroški in storitve občinske uprave

		<b>17.400,00</b>	<b>17.400,00</b>	<b>100,0</b>
--	--	------------------	------------------	--------------

	4023 Prevozni stroški in storitve	17.400,00		
--	-----------------------------------	-----------	--	--

#### 1240 Izdatki za službena potovanja občinske uprave

		<b>2.200,00</b>	<b>2.200,00</b>	<b>100,0</b>
--	--	-----------------	-----------------	--------------

	4024 Izdatki za službena potovanja	2.200,00		
--	------------------------------------	----------	--	--

#### 1270 Drugi operat. str. uprave (avtorski honorarji, strokovno izobr., bančni str.)

		<b>29.155,00</b>	<b>29.155,00</b>	<b>100,0</b>
--	--	------------------	------------------	--------------

	4029 Drugi operativni odhodki	28.055,00		
	4119 Drugi transferi posameznikom	1.100,00	1.100,00	100,0

#### 1280 Izgradnja sistema kakovosti

		<b>3.433,00</b>	<b>3.433,00</b>	<b>100,0</b>
--	--	-----------------	-----------------	--------------

	4021 Posebni material in storitve	3.433,00		
--	-----------------------------------	----------	--	--

<b>06039002</b>	<b>Razpolaganje in upravljanje s premoženjem, potrebnim za delovanje občinske uprave</b>	<b>107.549,00</b>	<b>128.549,00</b>	<b>119,5</b>
-----------------	--	-------------------	-------------------	--------------

#### 1250 Tekoče vzdrževanje upravnih prostorov

		<b>32.900,00</b>	<b>32.900,00</b>	<b>100,0</b>
--	--	------------------	------------------	--------------

	4025 Tekoče vzdrževanje	32.900,00		
--	-------------------------	-----------	--	--

#### 1260 Najemnine in zakupnine upravnih prostorov

		<b>4.584,00</b>	<b>4.584,00</b>	<b>100,0</b>
--	--	-----------------	-----------------	--------------

	4026 Poslovne najemnine in zakupnine	4.584,00		
--	--------------------------------------	----------	--	--

		4.584,00		100,0
--	--	----------	--	-------

22

## A. Bilanca odhodkov

## 1000 - UPRAVA MESTNE OBČINE SLOVENJ GRADEC

v EUR

PU/PPP/GPR/PPR/PP/K4		PP15	OR115	Indeks
		SPREJETI PRORAČ.2015 (2)	OSNULEK 1.REB.15 (3) (3)/(2)	
1300	Nakup opreme in prevoznih sredstev občinske uprave	35.465,00	36.465,00	102,8
4201	Nakup prevoznih sredstev	16.000,00	16.000,00	100,0
4202	Nakup opreme	19.465,00	20.465,00	105,1
1310	Informatika	34.600,00	54.600,00	157,8
4202	Nakup opreme	34.600,00	54.600,00	157,8



## A. Bilanca odhodkov

## 1500 - ORGAN SKUPNE OBČINSKE UPRAVE

v EUR

	PP15	OR15	Indeks
	SPREJETI PRORAČ.2015	OSNUTEK 1.REB.15	(4)= (3)/(2)
PU/PPP/GPR/PPR/PP/K4	(2)	(3)	(3)/(2)
<b>1500</b>	<b>458.292,63</b>	<b>458.292,63</b>	<b>100,0</b>
<b>06</b>	<b>407.692,26</b>	<b>407.692,26</b>	<b>100,0</b>
<b>0601</b>	<b>36.000,00</b>	<b>36.000,00</b>	<b>100,0</b>
<b>06019003</b>	<b>36.000,00</b>	<b>36.000,00</b>	<b>100,0</b>
1700 Medobčinski inšpektorat	36.000,00	36.000,00	100,0
4130 Tekoči transferi občinam	36.000,00	36.000,00	100,0
<b>0602</b>	<b>232.450,31</b>	<b>232.450,31</b>	<b>100,0</b>
<b>06029002</b>	<b>232.450,31</b>	<b>232.450,31</b>	<b>100,0</b>
1500 Plače in dodatki skupne obč. uprave	204.694,82	204.694,82	100,0
4000 Plače in dodatki	144.226,56	152.226,56	105,6
4001 Regres za letni dopust	2.700,00	2.700,00	100,0
4002 Povračila in nadomestila	14.600,00	14.600,00	100,0
4003 Sredstva za delovno uspešnost	15.920,00	7.920,00	49,8
4004 Sredstva za nadurno delo	124,00	124,00	100,0
4009 Drugi izdatki zaposlenim	395,00	395,00	100,0
4010 Prispevek za pokojninsko in invalidsko zavarovanje	12.497,67	12.497,67	100,0
4011 Prispevek za zdravstveno zavarovanje	10.012,26	10.012,26	100,0
4012 Prispevek za zaposlovanje	84,73	84,73	100,0
4013 Prispevek za starševsko varstvo	141,22	141,22	100,0
4015 Premije kolektivnega dodatnega pokojninskega zavarovanja, na podlagi ZKDP2JU	2.378,00	2.378,00	100,0
4029 Drugi operativni odhodki	1.615,38	1.615,38	100,0
1510 Pis in spl. material in storitve skupne občinske uprave	15.664,00	15.664,00	100,0
4020 Pisarniški in splošni material in storitve	15.565,42	15.565,42	100,0
4021 Posebni material in storitve	98,58	98,58	100,0
1520 Energija, voda, kom. storitve in komunikacije skupne obč. uprave	8.086,89	8.086,89	100,0
4022 Energija, voda, komunalne storitve in komunikacije	8.086,89	8.086,89	100,0
1530 Prevozní str. in storitve skupne obč. uprave	3.250,77	3.250,77	100,0
4023 Prevozní stroški in storitve	3.250,77	3.250,77	100,0
1540 Izdatki za službena potovanja skupne obč. uprave	753,83	753,83	100,0
4024 Izdatki za službena potovanja	753,83	753,83	100,0
<b>0603</b>	<b>139.241,95</b>	<b>139.241,95</b>	<b>100,0</b>
<b>06039001</b>	<b>129.863,13</b>	<b>129.863,13</b>	<b>100,0</b>
1501 Plače in dodatki Referat za promet	126.732,28	126.732,28	100,0
4000 Plače in dodatki	90.349,51	93.349,51	103,3
4001 Regres za letni dopust	3.700,00	3.700,00	100,0
4002 Povračila in nadomestila	14.000,00	14.000,00	100,0
4003 Sredstva za delovno uspešnost	4.515,00	1.515,00	33,6
4004 Sredstva za nadurno delo	33,00	33,00	100,0
4009 Drugi izdatki zaposlenim	104,00	104,00	100,0
4010 Prispevek za pokojninsko in invalidsko zavarovanje	7.509,18	7.509,18	100,0
4011 Prispevek za zdravstveno zavarovanje	6.015,83	6.015,83	100,0
4012 Prispevek za zaposlovanje	50,91	50,91	100,0
4013 Prispevek za starševsko varstvo	84,85	84,85	100,0
4015 Premije kolektivnega dodatnega pokojninskega zavarovanja, na podlagi ZKDP2JU	370,00	370,00	100,0
1570 Drugi operativni stroški za skupno obč. upravo	3.130,85	3.130,85	100,0
4029 Drugi operativni odhodki	3.130,85	3.130,85	100,0

## A. Bilanca odhodkov

## 1500 - ORGAN SKUPNE OBČINSKE UPRAVE

v EUR

PU/PPP/GPR/PPR/PP/K4	PP15 SPREJETI PRORAČ.2015	OR15 OSNUTEK 1.REB.15	Indeks (4)= (3)/(2)
<b>06039002</b>	<b>9.378,82</b>	<b>9.378,82</b>	<b>100,0</b>
<i>uprave</i>			
1550 Tekoče vzdrževanje za skupno obč. upravo	2.937,00	2.937,00	100,0
4025 Tekoče vzdrževanje	2.937,00	2.937,00	100,0
1600 Nakup opreme za skupno obč. upravo	6.441,82	6.441,82	100,0
4202 Nakup opreme	6.441,82	6.441,82	100,0
<b>11</b>	<b>50.600,37</b>	<b>50.600,37</b>	<b>100,0</b>
<b>KMETIJSTVO, GOZDARSTVO IN RIBIŠTVO</b>			
<b>1102</b>	<b>50.600,37</b>	<b>50.600,37</b>	<b>100,0</b>
<b>Program reforme kmetijstva in živilstva</b>			
<b>11029002</b>	<b>50.600,37</b>	<b>50.600,37</b>	<b>100,0</b>
<b>Razvoj in prilagajanje podeželskih območij</b>			
<b>1710</b>	<b>50.600,37</b>	<b>50.600,37</b>	<b>100,0</b>
<b>Upravljanje LAS MDD</b>			
4000 Plače in dodatki	22.897,36	22.897,36	100,0
4002 Povračila in nadomestila	1.350,00	1.350,00	100,0
4003 Sredstva za delovno uspešnost	528,00	528,00	100,0
4004 Sredstva za nadurno delo	20,00	20,00	100,0
4009 Drugi izdatki zaposlenim	40,00	40,00	100,0
4010 Prispevek za pokojninsko in invalidsko zavarovanje	1.972,00	1.972,00	100,0
4011 Prispevek za zdravstveno zavarovanje	1.581,00	1.581,00	100,0
4012 Prispevek za zaposlovanje	14,00	14,00	100,0
4013 Prispevek za starševsko varstvo	23,00	23,00	100,0
4015 Premije kolektivnega dodatnega pokojninskega zavarovanja, na podlagi ZKDPZJU	547,00	547,00	100,0
4020 Pisarniški in splošni material in storitve	783,20	783,20	100,0
4026 Poslovne najemnine in zakupnine	20.844,81	20.844,81	100,0

## A. Bilanca odhodkov

## 2100 - ŽUPAN IN PODŽUPANA

v EUR

PU/PPP/GPR/PPR/PP/K4	ŽUPAN IN PODŽUPANA	PP15 SPREJETI PRORAČ.2015	OR115 OSNUTEK 1.REB.15	Indeks (4)= (3)/(2)
2100	ŽUPAN IN PODŽUPANA	121.893,00	131.142,02	107,6
01	POLITIČNI SISTEM	121.893,00	131.142,02	107,6
0101	Politični sistem	121.893,00	131.142,02	107,6
01019003	Dejavnost župana in podžupanov	121.893,00	131.142,02	107,6
2110	Plače župana in podžupanov	62.728,00	71.977,02	114,7
4000	Plače in dodaki	54.460,00	43.133,76	79,2
4002	Povračila in nadomestila	850,00	850,00	100,0
4010	Prispevek za pokojninsko in invalidsko zavarovanje	3.960,00	5.405,01	136,5
4011	Prispevek za zdravstveno zavarovanje	3.166,00	4.330,11	136,8
4012	Prispevek za zaposlovanje	27,00	36,64	135,7
4013	Prispevek za starševsko varstvo	45,00	61,07	135,7
4015	Prenjije kolektivnega dodatnega pokojninskega zavarovanja, na podlagi ZKDPrZJU	220,00	220,00	100,0
4029	Druge operativni odhodki	0,00	17.940,43	—
2120	Materialni stroški župana in podžupanov	22.925,00	22.925,00	100,0
4020	Pisarniški in splošni material in storitve	14.100,00	14.100,00	100,0
4021	Posebni material in storitve	1.000,00	1.000,00	100,0
4022	Energija, voda, komunikalne storitve in komunikacije	390,00	390,00	100,0
4023	Prevozni stroški in storitve	4.940,00	4.940,00	100,0
4025	Tekouče vzdrževanje	795,00	795,00	100,0
4029	Druge operativni odhodki	1.700,00	1.700,00	100,0
2121	Izdatki za reprezentanco župana	21.400,00	21.400,00	100,0
4020	Bisarniški in splošni material in storitve	18.600,00	18.600,00	100,0
4021	Posebni material in storitve	1.500,00	1.500,00	100,0
4029	Druge operativni odhodki	600,00	600,00	100,0
4120	Tekouči transferi nepridobitnim organizacijam in ustanovam	700,00	700,00	100,0
2130	Energija, voda, komunikalne storitve in komunikacije župana in podžupanov	12.350,00	12.350,00	100,0
4022	Energija, voda, komunikalne storitve in komunikacije	12.350,00	12.350,00	100,0
2140	Izdatki za službeno potovanje župana in podžupanov	2.490,00	2.490,00	100,0
4024	Izdatki za službeno potovanje	2.000,00	2.000,00	100,0
4029	Druge operativni odhodki	490,00	490,00	100,0

## A. Bilanca odhodkov

## 2200 - SVETNIKI

v EUR

PU/PPP/GPR/PPR/PP/K4	PPIS	ORIS	Indeks	
				SPREJETI PRORAČ.2015
	(2)	(3)	(3)/(2)	
2200	SVETNIKI	143.590,00	143.590,00	100,0
01	POLITIČNI SISTEM	143.590,00	143.590,00	100,0
0101	Politični sistem	143.590,00	143.590,00	100,0
01019001	Dejavnost občinskega sveta	143.590,00	143.590,00	100,0
2210	Plačila za opravljanje funkcije svetnika	105.110,00	105.110,00	100,0
4029	Drugi operativni odhodki	105.110,00	105.110,00	100,0
2211	Sofinanciranje svetniških skupin	5.500,00	5.500,00	100,0
4120	Tekoci transferi nepridobitnim organizacijam in ustanovam	5.500,00	5.500,00	100,0
2220	Materialni stroški svetnikov	22.420,00	22.420,00	100,0
4020	Pisarniški in splošni material in storitve	20.855,00	20.855,00	100,0
4029	Drugi operativni odhodki	1.565,00	1.565,00	100,0
2230	Energija, voda, komunalne storitve in komunikacije svetnikov	5.560,00	5.560,00	100,0
4022	Energija, voda, komunalne storitve in komunikacije	5.560,00	5.560,00	100,0
2240	Izdatki za službena potovanja svetnikov	5.000,00	5.000,00	100,0
4024	Izdatki za službena potovanja	5.000,00	5.000,00	100,0

## A. Bilanca odhodkov

## 2300 - NADZORNI ODBOR

v EUR

	PP15 SPREJETI PRORAČ.2015 (2)	OR115 Indeks OSNUTEK 1.REB.15 (3)	Indeks (3)/(2) (4)=
PU/PPP/GPR/PPR/PP/K4			
<b>2300</b>	<b>15.735,00</b>	<b>15.735,00</b>	<b>100,0</b>
<b>NADZORNI ODBOR</b>	<b>15.735,00</b>	<b>15.735,00</b>	<b>100,0</b>
<b>02</b>	<b>15.735,00</b>	<b>15.735,00</b>	<b>100,0</b>
<b>EKONOMSKA IN FISKALNA ADMINISTRACIJA</b>	<b>15.735,00</b>	<b>15.735,00</b>	<b>100,0</b>
<b>0203</b>	<b>15.735,00</b>	<b>15.735,00</b>	<b>100,0</b>
<b>Fiskalni nadzor</b>	<b>15.735,00</b>	<b>15.735,00</b>	<b>100,0</b>
<b>02039001</b>	<b>15.735,00</b>	<b>15.735,00</b>	<b>100,0</b>
<b>Dejavnost nadzornega odbora</b>	<b>15.735,00</b>	<b>15.735,00</b>	<b>100,0</b>
<b>2311</b>	<b>15.180,00</b>	<b>15.180,00</b>	<b>100,0</b>
<b>Sejnine nadzornega odbora</b>	<b>15.180,00</b>	<b>15.180,00</b>	<b>100,0</b>
4029	15.180,00	15.180,00	100,0
Drugi operativni odhodki			
<b>2312</b>	<b>555,00</b>	<b>555,00</b>	<b>100,0</b>
<b>Izdaki za blago in storitve za nadzorni odbor</b>	<b>555,00</b>	<b>555,00</b>	<b>100,0</b>
4020	230,00	230,00	100,0
Pisarniški in splošni material in storitve			
4022	35,00	35,00	100,0
Energija, voda, komunalne storitve in komunikacije			
4029	290,00	290,00	100,0
Drugi operativni odhodki			

## A. Bilanca odhodkov

## 2400 - ČETRTNE IN VAŠKE SKUPNOSTI

v EUR

PU/PPP/GPPR/PPR/PP/K4	PP15 SPREJETI PRORAČ.2015	OR115 OSNUITEK 1.REB.15	Indeks (4)= (3)/(2)
<b>2400</b>	<b>65.136,00</b>	<b>68.115,34</b>	<b>104,6</b>
<b>ČETRTNE IN VAŠKE SKUPNOSTI</b>			
<b>04</b>	<b>17.500,00</b>	<b>17.500,00</b>	<b>100,0</b>
<b>SKUPNE ADMINISTRATIVNE SLUŽBE IN SPLOŠNE JAVNE STORITVE</b>			
<b>0403</b>	<b>17.500,00</b>	<b>17.500,00</b>	<b>100,0</b>
<b>Druge skupne administrativne službe</b>			
<b>04039002</b>	<b>17.500,00</b>	<b>17.500,00</b>	<b>100,0</b>
<b>Izvedba protokolarnih dogodkov</b>			
<b>2470</b>	<b>17.500,00</b>	<b>17.500,00</b>	<b>100,0</b>
<b>Prireditve v četrtih in primestnih vaških skupnostih</b>			
<b>4120</b>	<b>17.500,00</b>	<b>17.500,00</b>	<b>100,0</b>
<b>Tekoči transferi nepridobitnim organizacijam in ustanovam</b>			
<b>06</b>	<b>47.636,00</b>	<b>50.615,34</b>	<b>106,3</b>
<b>LOKALNA SAMOUPRAVA</b>			
<b>0602</b>	<b>47.636,00</b>	<b>50.615,34</b>	<b>106,3</b>
<b>Sofinanciranje dejavnosti občin, ožjih delov občin in zvez občin</b>			
<b>06029001</b>	<b>47.636,00</b>	<b>50.615,34</b>	<b>106,3</b>
<b>Delovanje ožjih delov občin</b>			
<b>2410</b>	<b>21.106,00</b>	<b>21.106,00</b>	<b>100,0</b>
<b>Sejnine članom PVS</b>			
<b>4029</b>	<b>21.106,00</b>	<b>21.106,00</b>	<b>100,0</b>
<b>Druge operativni odhodki</b>			
<b>2420</b>	<b>11.810,00</b>	<b>13.060,24</b>	<b>110,6</b>
<b>Materialni stroški ožjih lokalnih skupnosti</b>			
<b>4020</b>	<b>9.130,00</b>	<b>9.130,00</b>	<b>100,0</b>
<b>Pisarniški in splošni material in storitve</b>			
<b>4021</b>	<b>2.680,00</b>	<b>3.930,24</b>	<b>146,7</b>
<b>Posebni material in storitve</b>			
<b>2430</b>	<b>9.220,00</b>	<b>10.220,00</b>	<b>110,9</b>
<b>Energija, voda, komunalne storitve in komunikacije PVS</b>			
<b>4021</b>	<b>0,00</b>	<b>1.000,00</b>	<b>--</b>
<b>Posebni material in storitve</b>			
<b>4022</b>	<b>9.220,00</b>	<b>9.220,00</b>	<b>100,0</b>
<b>Energija, voda, komunalne storitve in komunikacije</b>			
<b>2450</b>	<b>3.000,00</b>	<b>3.729,10</b>	<b>124,3</b>
<b>Njemnine in zakupnine PVS</b>			
<b>4021</b>	<b>0,00</b>	<b>729,10</b>	<b>--</b>
<b>Posebni material in storitve</b>			
<b>4026</b>	<b>3.000,00</b>	<b>3.000,00</b>	<b>100,0</b>
<b>Poslovne najemnine in zakupnine</b>			
<b>2460</b>	<b>2.500,00</b>	<b>2.500,00</b>	<b>100,0</b>
<b>Podjemne pogodbe za PVS</b>			
<b>4029</b>	<b>2.500,00</b>	<b>2.500,00</b>	<b>100,0</b>
<b>Druge operativni odhodki</b>			

## 2500 - DELOVANJE URADA ŽUPANA IN MESTNEGA SVETA

v EUR

PU/PPP/GPR/PPR/PPK4		PP15 SPREJETI PRORAČ.2015 (2)	OR115 OSNUTEK 1.REB.15 (3)	Indeks (4)= (3)/(2)
<b>2500</b>	<b>DELOVANJE URADA ŽUPANA IN MESTNEGA SVETA</b>	<b>172.526,00</b>	<b>176.386,50</b>	<b>102,2</b>
<b>01</b>	<b>POLITIČNI SISTEM</b>	<b>3.990,00</b>	<b>3.990,00</b>	<b>100,0</b>
<b>0101</b>	<b>Politični sistem</b>	<b>3.990,00</b>	<b>3.990,00</b>	<b>100,0</b>
	<i>01019003 Dejavnost župana in podžupanov</i>	<i>3.990,00</i>	<i>3.990,00</i>	<i>100,0</i>
	<i>2380 Splošne storitve delovanja urada župana in mestnega sveta</i>	<i>3.990,00</i>	<i>3.990,00</i>	<i>100,0</i>
	4020 Pisarniški in splošni material in storitve	400,00	400,00	100,0
	4143 Drugi tekoči transferi v tujino	3.590,00	3.590,00	100,0
<b>03</b>	<b>ZUNANJA POLITIKA IN MEDNARODNA POMOČ</b>	<b>23.310,00</b>	<b>25.310,00</b>	<b>108,6</b>
<b>0302</b>	<b>Mednarodno sodelovanje in udeležba</b>	<b>23.310,00</b>	<b>25.310,00</b>	<b>108,6</b>
	<i>03029001 Članarine mednarodnim organizacijam</i>	<i>840,00</i>	<i>2.840,00</i>	<i>338,1</i>
	<i>2559 Članarine mednarodnim organizacijam</i>	<i>840,00</i>	<i>2.840,00</i>	<i>338,1</i>
	4029 Drugi operativni odhodki	840,00	2.840,00	338,1
	<i>03029002 Mednarodno sodelovanje občin</i>	<i>22.470,00</i>	<i>22.470,00</i>	<i>100,0</i>
	<i>2551 Mesto glasnik miru -mednarodno sodelovanje</i>	<i>4.680,00</i>	<i>4.680,00</i>	<i>100,0</i>
	4024 Izdatki za službena potovanja	3.250,00	3.250,00	100,0
	4029 Drugi operativni odhodki	1.430,00	1.430,00	100,0
	<i>2552 Medobč.sodelov.s.prijatelj.mesti (Č. Krumlov, Hausenberg, Voeklabruck)</i>	<i>5.490,00</i>	<i>5.490,00</i>	<i>100,0</i>
	4020 Pisarniški in splošni material in storitve	1.340,00	1.340,00	100,0
	4021 Posebni material in storitve	350,00	350,00	100,0
	4023 Prevozni stroški in storitve	2.600,00	2.600,00	100,0
	4024 Izdatki za službena potovanja	1.200,00	1.200,00	100,0
	<i>2558 Medobč. sodelovanja - razno (Myoko, Bardejov, Morphon, Gornji Milanovac.)</i>	<i>12.300,00</i>	<i>12.300,00</i>	<i>100,0</i>
	4020 Pisarniški in splošni material in storitve	1.000,00	1.000,00	100,0
	4023 Prevozni stroški in storitve	8.000,00	8.000,00	100,0
	4024 Izdatki za službena potovanja	3.300,00	3.300,00	100,0
<b>04</b>	<b>SKUPNE ADMINISTRATIVNE SLUŽBE IN SPLOŠNE JAVNE STORITVE</b>	<b>102.843,00</b>	<b>104.703,50</b>	<b>101,8</b>
<b>0401</b>	<b>Kadrovska uprava</b>	<b>25.950,00</b>	<b>25.950,00</b>	<b>100,0</b>
	<i>04019001 Vodenje kadrovskih zadev</i>	<i>25.950,00</i>	<i>25.950,00</i>	<i>100,0</i>
	<i>2521 Občinske nagrade in plakete</i>	<i>25.950,00</i>	<i>25.950,00</i>	<i>100,0</i>
	4020 Pisarniški in splošni material in storitve	1.800,00	1.800,00	100,0
	4119 Drugi transferi posameznikom	23.000,00	23.000,00	100,0
	4120 Tekoči transferi nepridobitnim organizacijam in ustanovam	1.150,00	1.150,00	100,0
<b>0403</b>	<b>Druge skupne administrativne službe</b>	<b>76.893,00</b>	<b>78.753,50</b>	<b>102,4</b>
	<i>04039002 Izvedba protokolarnih dogodkov</i>	<i>76.893,00</i>	<i>78.753,50</i>	<i>102,4</i>
	<i>2531 Slovenski kulturni praznik-kulturni program in slavnostni sprejem</i>	<i>2.591,00</i>	<i>2.591,00</i>	<i>100,0</i>
	4020 Pisarniški in splošni material in storitve	821,00	821,00	100,0
	4021 Posebni material in storitve	470,00	470,00	100,0
	4133 Tekoči transferi v javne zavode	1.300,00	1.300,00	100,0
	<i>2332 Dan upora proti okupatorju-kulturni program in slavnostni sprejem</i>	<i>1.021,00</i>	<i>1.021,00</i>	<i>100,0</i>
	4020 Pisarniški in splošni material in storitve	783,00	783,00	100,0
	4029 Drugi operativni odhodki	238,00	238,00	100,0

## A. Bilanca odhodkov

## 2500 - DELOVANJE URADA ŽUPANA IN MESTNEGA SVETA

v EUR

PU/PPP/GPR/PPR/PPK4	PP15 SPREJETI PRORAČ.2015	OR115 OSNUJTEK 1.REB.15	Indeks (4)= (3)/(2)
<b>2533 Dan državnosti - 25. junij- kulturni program in slavnostni sprejem</b>	<b>643,00</b>	<b>643,00</b>	<b>100,0</b>
4020 Pisarniški in splošni material in storitve	400,00	400,00	100,0
4021 Posebni material in storitve	156,00	156,00	100,0
4029 Drugi operativni odhodki	87,00	87,00	100,0
<b>2534 Dan samostojnosti - 26. dec.-kulturni program in slavnostni sprejem</b>	<b>2.298,00</b>	<b>2.298,00</b>	<b>100,0</b>
4020 Pisarniški in splošni material in storitve	1.815,00	1.815,00	100,0
4029 Drugi operativni odhodki	55,00	55,00	100,0
4120 Tekoči transferi nepridobitnim organizacijam in ustanovam	428,00	428,00	100,0
<b>2535 Občinski praznik - 19. september</b>	<b>31.070,00</b>	<b>31.070,00</b>	<b>100,0</b>
4020 Pisarniški in splošni material in storitve	4.800,00	4.800,00	100,0
4021 Posebni material in storitve	19.000,00	19.000,00	100,0
4022 Energija, voda, komunalne storitve in komunikacije	500,00	500,00	100,0
4029 Drugi operativni odhodki	6.050,00	6.050,00	100,0
4120 Tekoči transferi nepridobitnim organizacijam in ustanovam	280,00	280,00	100,0
4133 Tekoči transferi v javne zavode	440,00	440,00	100,0
<b>2537 Dan prosvetnih delavcev - 4. oktober</b>	<b>2.380,00</b>	<b>2.655,50</b>	<b>111,6</b>
4020 Pisarniški in splošni material in storitve	1.448,00	1.448,00	100,0
4021 Posebni material in storitve	286,00	561,50	196,3
4029 Drugi operativni odhodki	186,00	186,00	100,0
4133 Tekoči transferi v javne zavode	460,00	460,00	100,0
<b>2539 Dan mrtvih-1. november</b>	<b>1.550,00</b>	<b>3.135,00</b>	<b>202,3</b>
4020 Pisarniški in splošni material in storitve	1.550,00	1.550,00	100,0
4021 Posebni material in storitve	0,00	1.585,00	---
<b>2541 Sprejemi na Mestni občini Slovenj Gradec</b>	<b>3.790,00</b>	<b>3.790,00</b>	<b>100,0</b>
4020 Pisarniški in splošni material in storitve	3.260,00	3.260,00	100,0
4021 Posebni material in storitve	420,00	420,00	100,0
4022 Energija, voda, komunalne storitve in komunikacije	110,00	110,00	100,0
<b>2542 Odprta vrata Slovenj Gradca (Srednjeveški dan,...)</b>	<b>1.440,00</b>	<b>1.440,00</b>	<b>100,0</b>
4020 Pisarniški in splošni material in storitve	720,00	720,00	100,0
4120 Tekoči transferi nepridobitnim organizacijam in ustanovam	720,00	720,00	100,0
<b>2562 Oroška risba - natečaj likovnih in literarnih del</b>	<b>7.175,00</b>	<b>7.175,00</b>	<b>100,0</b>
4020 Pisarniški in splošni material in storitve	5.830,00	5.830,00	100,0
4022 Energija, voda, komunalne storitve in komunikacije	345,00	345,00	100,0
4029 Drugi operativni odhodki	1.000,00	1.000,00	100,0
<b>2564 Proslava OZN in spominško obeležje</b>	<b>8.435,00</b>	<b>8.435,00</b>	<b>100,0</b>
4020 Pisarniški in splošni material in storitve	8.270,00	8.270,00	100,0
4021 Posebni material in storitve	105,00	105,00	100,0
4026 Poslovanje najemnine in zakupnine	60,00	60,00	100,0
<b>2566 Silvestrovanje</b>	<b>14.500,00</b>	<b>14.500,00</b>	<b>100,0</b>
4133 Tekoči transferi v javne zavode	14.500,00	14.500,00	100,0
<b>14 GOSPODARSTVO</b>	<b>40.000,00</b>	<b>40.000,00</b>	<b>100,0</b>
<b>1403 Promocija Slovenije, razvoj turizma in gostinstva</b>	<b>40.000,00</b>	<b>40.000,00</b>	<b>100,0</b>
<b>14039001 Promocija občine</b>	<b>40.000,00</b>	<b>40.000,00</b>	<b>100,0</b>
<b>2567 Razstava DUO</b>	<b>40.000,00</b>	<b>40.000,00</b>	<b>100,0</b>
4021 Posebni material in storitve	10.000,00	10.000,00	100,0
4029 Drugi operativni odhodki	16.000,00	16.000,00	100,0
4120 Tekoči transferi nepridobitnim organizacijam in ustanovam	14.000,00	14.000,00	100,0



## A. Bilanca odhodkov

## 2500 - DELOVANJE URADA ŽUPANA IN MESTNEGA SVETA

v EUR

PU/PPP/GPR/PPR/PP/K4	PP15 SPREJETI PRORAČ.2015	OR115 OSNUTEK 1.REB.15	Indeks (4)= (3)/(2)	
				(2)
<b>18</b>	<b>KULTURA, ŠPORT IN NEVLADNE ORGANIZACIJE</b>	<b>2.383,00</b>	<b>2.383,00</b>	<b>100,0</b>
<b>1805</b>	<b>Šport in prostotčasne aktivnosti</b>	<b>2.383,00</b>	<b>2.383,00</b>	<b>100,0</b>
<b>18059001</b>	<b>Programi športa</b>	<b>2.383,00</b>	<b>2.383,00</b>	<b>100,0</b>
<b>2538</b>	<b>Športnik leta</b>	<b>2.383,00</b>	<b>2.383,00</b>	<b>100,0</b>
4020	Pisarniški in splošni material in storitve	2.073,00	2.073,00	100,0
4021	Posebni material in storitve	100,00	-100,00	100,0
4029	Druge operativni odhodki	210,00	210,00	100,0

## A. Bilanca odhodkov

## 2600 - DRUGE JAVNE POTREBE

v EUR

PU/PPP/GPR/PPR/PP/K4	PP15	OR115	Indeks
	SPREJETI PRORAČ.2015	OSNUTEK 1.REB.15	(4)= (3)/(2)
	(2)	(3)	(3)/(2)
<b>2600</b>	<b>423.837,48</b>	<b>546.547,48</b>	<b>129,0</b>
<b>01</b>	<b>100.864,00</b>	<b>104.464,00</b>	<b>103,6</b>
<b>0101</b>	<b>100.864,00</b>	<b>104.464,00</b>	<b>103,6</b>
<b>01019001</b>	<b>10.864,00</b>	<b>10.864,00</b>	<b>100,0</b>
2646 <i>Politične stranke</i>	10.864,00	10.864,00	100,0
4120 Tekoči transferi nepridobitnim organizacijam in ustanovam	10.864,00	10.864,00	100,0
<b>01019002</b>	<b>0,00</b>	<b>3.600,00</b>	<b>--</b>
2686 <i>Izvedba lokalnih volitev</i>	0,00	3.600,00	--
4021 Posebni material in storitve	0,00	3.600,00	--
<b>01019003</b>	<b>90.000,00</b>	<b>90.000,00</b>	<b>100,0</b>
2602 <i>Neimenovana društva</i>	5.000,00	5.000,00	100,0
4120 Tekoči transferi nepridobitnim organizacijam in ustanovam	5.000,00	5.000,00	100,0
2631 <i>Storitve injformiranja</i>	85.000,00	85.000,00	100,0
4020 Pisarniški in splošni material in storitve	85.000,00	85.000,00	100,0
<b>02</b>	<b>10.000,00</b>	<b>10.000,00</b>	<b>100,0</b>
<b>0202</b>	<b>10.000,00</b>	<b>10.000,00</b>	<b>100,0</b>
02029001 <i>Urejanje na področju fiskalne politike</i>	10.000,00	10.000,00	100,0
2604 <i>Javna blagajna</i>	10.000,00	10.000,00	100,0
4029 Drugi operativni odhodki	10.000,00	10.000,00	100,0
<b>04</b>	<b>25.000,00</b>	<b>35.000,00</b>	<b>140,0</b>
<b>0403</b>	<b>25.000,00</b>	<b>35.000,00</b>	<b>140,0</b>
04039003 <i>Razpolaganje in upravljanje z občinskim premoženjem</i>	25.000,00	35.000,00	140,0
2649 <i>Nepredvideni stroški v zvezi s postopki sodišča in državnih organov</i>	25.000,00	35.000,00	140,0
4021 Posebni material in storitve	0,00	10.000,00	--
4029 Drugi operativni odhodki	25.000,00	25.000,00	100,0
<b>06</b>	<b>86.376,00</b>	<b>149.266,00</b>	<b>172,8</b>
<b>0601</b>	<b>29.390,00</b>	<b>29.390,00</b>	<b>100,0</b>
06019003 <i>Povezovanje lokalnih skupnosti</i>	29.390,00	29.390,00	100,0
2681 <i>Regionalni razvojni programi Koroške - RRA</i>	29.390,00	29.390,00	100,0
4132 Tekoči transferi v javne sklade	29.390,00	29.390,00	100,0
<b>0603</b>	<b>56.986,00</b>	<b>119.876,00</b>	<b>210,4</b>
06039001 <i>Administracija občinske uprave</i>	37.000,00	37.000,00	100,0
2685 <i>Finančni nadzor nad poslovanjem Mestne občine Slovenj Gradec</i>	12.000,00	12.000,00	100,0
4020 Pisarniški in splošni material in storitve	12.000,00	12.000,00	100,0
2689 <i>Finančni nadzor javnih zavodov</i>	25.000,00	25.000,00	100,0
4020 Pisarniški in splošni material in storitve	25.000,00	25.000,00	100,0

## A. Bilanca odhodkov

## 2600 - DRUGE JAVNE POTREBE

v EUR

	PP15	OR115	Indeks
	SPREJETI PRORAČ.2015	OSNUTEK 1.REB.15	(4)= (3)/(2)
PU/PPP/GPR/PPR/PPK4	(2)	(3)	(3)/(2)
<b>06039002</b> <i>Razpolaganje in upravljanje s premoženjem, potrebnim za delovanje občinske uprave</i>	<b>19.986,00</b>	<b>82.876,00</b>	<b>414,7</b>
2608 <i>Projekti-priprava na razpise</i>	0,00	50.000,00	---
4208 <i>Študije o izvedljivosti projektov, projektna dokumentacija, nadzor in investicijski inženiring</i>	0,00	50.000,00	---
2673 <i>Zavarovalne premije</i>	19.986,00	32.876,00	164,5
4021 <i>Posebni material in storitve</i>	0,00	12.890,00	---
4025 <i>Tekoče vzdrževanje</i>	19.986,00	19.986,00	100,0
<b>07</b> <b>OBRAMBA IN UKREPI OB IZREDNIH DOGODKIH</b>	<b>45.000,00</b>	<b>45.700,00</b>	<b>101,6</b>
<b>0703</b> <i>Varstvo pred naravnimi in drugimi nesrečami</i>	<b>45.000,00</b>	<b>45.700,00</b>	<b>101,6</b>
<b>07039001</b> <i>Pripravljenost sistema za zaščito, reševanje in pomoč</i>	<b>25.000,00</b>	<b>25.000,00</b>	<b>100,0</b>
2606 <i>Sofinanciranje PGD SG-enola širšega pomena</i>	25.000,00	25.000,00	100,0
4120 <i>Tekoči transferi nepridobitnim organizacijam in ustanovam</i>	25.000,00	25.000,00	100,0
<b>07039002</b> <i>Delovanje sistema za zaščito, reševanje in pomoč</i>	<b>20.000,00</b>	<b>20.700,00</b>	<b>103,5</b>
2688 <i>Vzdrževanje gasilskih domov</i>	20.000,00	20.700,00	103,5
4021 <i>Posebni material in storitve</i>	0,00	700,00	---
4120 <i>Tekoči transferi nepridobitnim organizacijam in ustanovam</i>	20.000,00	20.000,00	100,0
<b>11</b> <b>KMETIJSTVO, GOZDARSTVO IN RIBIŠTVO</b>	<b>12.000,00</b>	<b>12.000,00</b>	<b>100,0</b>
<b>1103</b> <i>Spološne storitve v kmetijstvu</i>	<b>12.000,00</b>	<b>12.000,00</b>	<b>100,0</b>
<b>11039002</b> <i>Zdravstveno varstvo rastlin in živali</i>	<b>12.000,00</b>	<b>12.000,00</b>	<b>100,0</b>
2690 <i>Ostrega in namestitev malih živali</i>	12.000,00	12.000,00	100,0
4120 <i>Tekoči transferi nepridobitnim organizacijam in ustanovam</i>	12.000,00	12.000,00	100,0
<b>12</b> <b>PRIDOBIVANJE IN DISTRIBUCIJA ENERGETSKIH SUROVIN</b>	<b>1.900,00</b>	<b>1.900,00</b>	<b>100,0</b>
<b>1206</b> <i>Urejanje področja učinkovite rabe in obnovljivih virov energije</i>	<b>1.900,00</b>	<b>1.900,00</b>	<b>100,0</b>
<b>12069001</b> <i>Spodbujanje rabe obnovljivih virov energije</i>	<b>1.900,00</b>	<b>1.900,00</b>	<b>100,0</b>
2641 <i>Energetska svetovalna pisarna</i>	1.900,00	1.900,00	100,0
4022 <i>Energija, voda, komunalne storitve in komunikacije</i>	1.900,00	1.900,00	100,0
<b>14</b> <b>GOSPODARSTVO</b>	<b>15.000,00</b>	<b>20.520,00</b>	<b>136,8</b>
<b>1403</b> <i>Promocija Slovenije, razvoj turizma in gostinstva</i>	<b>15.000,00</b>	<b>20.520,00</b>	<b>136,8</b>
<b>14039002</b> <i>Spodbujanje razvoja turizma in gostinstva</i>	<b>15.000,00</b>	<b>20.520,00</b>	<b>136,8</b>
2605 <i>Idejne zasnove in priprava projektov za obdobje 2014-2020</i>	15.000,00	20.520,00	136,8
4029 <i>Drugi operativni odhodki</i>	15.000,00	15.000,00	100,0
4208 <i>Študije o izvedljivosti projektov, projektna dokumentacija, nadzor in investicijski inženiring</i>	0,00	5.520,00	---
<b>16</b> <b>PROSTORSKO PLANIRANJE IN STANOVANJSKO KOMUNALNA DEJAVNOST</b>	<b>6.975,00</b>	<b>46.975,00</b>	<b>673,5</b>
<b>1602</b> <i>Prostorsko in podeželsko planiranje in administracija</i>	<b>6.975,00</b>	<b>6.975,00</b>	<b>100,0</b>
<b>16029001</b> <i>Urejanje in nadzor na področju geodetskih evidenc</i>	<b>6.975,00</b>	<b>6.975,00</b>	<b>100,0</b>
2643 <i>Prostorsko informacijski sistem</i>	6.975,00	6.975,00	100,0
4202 <i>Nakup opreme</i>	6.975,00	6.975,00	100,0

## A. Bilanca odhodkov

## 2600 - DRUGE JAVNE POTREBE

v EUR

	PP15 SPREJETI PRORAČ.2015 (2)	OR115 OSNUTEK 1.REB.15 (3)	Indeks (4)= (3)/(2)
PU/PPP/GPR/PPR/PP/K4			
<b>1603</b> <b>Komunalna dejavnost</b>	<b>0,00</b>	<b>40.000,00</b>	<b>---</b>
<b>16039005</b> <b>Druge komunalne dejavnosti</b>	<b>0,00</b>	<b>40.000,00</b>	<b>---</b>
2607 <i>Entente Florale in druge ureditve v mestu</i>	0,00	40.000,00	---
4204 <i>Novogradnje, rekonstrukcije in adaptacije</i>	0,00	40.000,00	---
<b>17</b> <b>ZDRAVSTVENO VARSTVO</b>	<b>9.000,00</b>	<b>9.000,00</b>	<b>100,0</b>
<b>1707</b> <b>Druge programe na področju zdravstva</b>	<b>9.000,00</b>	<b>9.000,00</b>	<b>100,0</b>
<b>17079002</b> <b>Mrtiško ogledna služba</b>	<b>9.000,00</b>	<b>9.000,00</b>	<b>100,0</b>
2645 <i>Mrtiško ogledna služba</i>	9.000,00	9.000,00	100,0
4119 <i>Druge transfere posameznikom</i>	9.000,00	9.000,00	100,0
<b>19</b> <b>IZOBRAŽEVANJE</b>	<b>10.000,00</b>	<b>10.000,00</b>	<b>100,0</b>
<b>1906</b> <b>Pomoči šolajočim</b>	<b>10.000,00</b>	<b>10.000,00</b>	<b>100,0</b>
<b>19069003</b> <b>Štipendije</b>	<b>10.000,00</b>	<b>10.000,00</b>	<b>100,0</b>
2675 <i>Ustanova Karla Pečka</i>	10.000,00	10.000,00	100,0
4120 <i>Tekoči transfere nepridobitnim organizacijam in ustanovam</i>	10.000,00	10.000,00	100,0
<b>22</b> <b>SERVISIRANJE JAVNEGA DOLGA</b>	<b>101.722,48</b>	<b>101.722,48</b>	<b>100,0</b>
<b>2201</b> <b>Servisiranje javnega dolga</b>	<b>101.722,48</b>	<b>101.722,48</b>	<b>100,0</b>
<b>22019001</b> <b>Obveznosti iz naslova financiranja izvrševanja proračuna - domače zadolževanje</b>	<b>101.722,48</b>	<b>101.722,48</b>	<b>100,0</b>
2671 <i>Servisiranje javnega dolga</i>	101.722,48	101.722,48	100,0
4031 <i>Plačila obresti od kreditov - poslovnim bankam</i>	101.722,48	101.722,48	100,0

## A. Bilanca odhodkov

## 2700 - POSEBNE POTREBE OBČINE, FINANCIRANE IZ NASLOVA DONACIJ

v EUR

PU/PPP/GPR/PPR/PP/K4	PPIS SPREJETI PRORAČ.2015	ORIS OSNUTEK 1.REB.15	Indeks (4)= (3)/(2)
2700	10.000,00	11.910,05	119,1
	POSEBNE POTREBE OBČINE, FINANCIRANE IZ NASLOVA DONACIJ		
01	10.000,00	11.910,05	119,1
	POLITIČNI SISTEM		
0101	10.000,00	11.910,05	119,1
	Politični sistem		
01019003	10.000,00	11.910,05	119,1
	Dejavnost župana in podžupanov		
2715	9.000,00	10.910,05	121,2
	Sponzorska podpora kulturnim in športnim prireditvam		
4021	0,00	1.910,05	--
	Posebni material in storitve		
4120	5.000,00	5.000,00	100,0
	Tekoči transferi nepridobitnim organizacijam in ustanovam		
4133	4.000,00	4.000,00	100,0
	Tekoči transferi v javne zavode		
2719	1.000,00	1.000,00	100,0
	Ostalo nepravideno		
4029	1.000,00	1.000,00	100,0
	Drugi operativni odhodki		

## A. Bilanca odhodkov

**2800 - SLOV. GRADEC-GEN.SEKRETAR ASOCIACIJE MEST GLASNIKOV MIRU**

v EUR

	PP15 SPREJETI PRORAČ.2015	OR15 OSNUTEK 1.REB.15	Indeks (4)= (3)/(2)
PU/PPP/GPR/PPR/PP/K4	(2)	(3)	(3)/(2)
<b>2800</b>	<b>15.000,00</b>	<b>54.503,90</b>	<b>363,4</b>
SLOV.GRADEC-GEN.SEKRETAR ASOCIACIJE MEST GLASNIKOV MIRU			
<b>03</b>	<b>15.000,00</b>	<b>54.503,90</b>	<b>363,4</b>
ZUNANJA POLITIKA IN MEDNARODNA POMOČ			
<b>0302</b>	<b>15.000,00</b>	<b>54.503,90</b>	<b>363,4</b>
Mednarodno sodelovanje in udeležba			
<b>03029002</b>	<b>15.000,00</b>	<b>54.503,90</b>	<b>363,4</b>
Mednarodno sodelovanje občin			
<b>2801</b>	<b>15.000,00</b>	<b>54.503,90</b>	<b>363,4</b>
Generálni sekretar asociacije - I.A.P.M.C.			
-4021 Posobni material in storitve	0,00	39.503,90	---
-4024 Izdatki za službena potovanja	15.000,00	15.000,00	100,0

## A. Bilanca odhodkov

2900 - TURIZEM

v EUR

PU/PPP/GPR/PPR/PP/KA	PP15 SPREJETI PRORAČ.2015	OR115 Indeks OSNUTEK 1.REB.15	Indeks (4)= (3)/(2)	
				(2)
2900	<b>TURIZEM</b>	<b>181.068,00</b>	<b>181.068,00</b>	<b>100,0</b>
14	<b>GOSPODARSTVO</b>	<b>181.068,00</b>	<b>181.068,00</b>	<b>100,0</b>
1403	Promocija Slovenije, razvoj turizma in gostinstva	181.068,00	181.068,00	100,0
14039002	Spodbujanje razvoja turizma in gostinstva	181.068,00	181.068,00	100,0
2910	Delovanje turističnih društev	9.500,00	9.500,00	100,0
4120	Tekoči transferi nepridobitnim organizacijam in ustanovam	9.500,00	9.500,00	100,0
2911	Osejitev mestnega jedra	10.000,00	10.000,00	100,0
4120	Tekoči transferi nepridobitnim organizacijam in ustanovam	10.000,00	10.000,00	100,0
2912	Vzdrževanje tematskih in pohodniških ter kolesarskih poti	8.000,00	8.000,00	100,0
4120	Tekoči transferi nepridobitnim organizacijam in ustanovam	8.000,00	8.000,00	100,0
2913	Javni zavod <i>Spotur Slovenij Gradec</i>	147.896,00	147.896,00	100,0
4133	Tekoči transferi v javne zavode	145.061,00	145.061,00	100,0
4202	Nakup opreme	2.835,00	2.835,00	100,0
2914	Javna dela - <i>Turizem</i>	5.672,00	5.672,00	100,0
4133	Tekoči transferi v javne zavode	5.672,00	5.672,00	100,0

## 3000 - INVESTICIJE NA PODROČJU DRUŽBENIH DEJAVNOSTI

v EUR

PU/PPP/GPR/PPR/PPK4	PP15 SPREJETI PRORAČ.2015	OR115 OSNUTEK 1.REB.15	Indeks (4)= (3)/(2)
<b>3000</b>	<b>2.356.045,16</b>	<b>1.859.875,10</b>	<b>78,9</b>
<b>INVESTICIJE NA PODROČJU DRUŽBENIH DEJAVNOSTI</b>			
<b>16</b>	<b>90.000,00</b>	<b>125.104,79</b>	<b>139,0</b>
<b>PROSTORSKO PLANIRANJE IN STANOVANJSKO KOMUNALNA DEJAVNOST</b>			
<b>1603</b>	<b>90.000,00</b>	<b>125.104,79</b>	<b>139,0</b>
<b>Komunalna dejavnost</b>			
<b>16039003</b>	<b>90.000,00</b>	<b>125.104,79</b>	<b>139,0</b>
<b>Objekti za rekreacijo</b>			
<b>A618</b>	<b>90.000,00</b>	<b>125.104,79</b>	<b>139,0</b>
<b>Obnovljena dela v športni dvorani Slovenj Gradec</b>			
4202	90.000,00	90.000,00	100,0
<b>Nakup opreme</b>			
4205	0,00	35.104,79	---
<b>Investicijsko vzdrževanje in obnove</b>			
<b>17</b>	<b>0,00</b>	<b>16.000,00</b>	<b>---</b>
<b>ZDRAVSTVENO VARSTVO</b>			
<b>1702</b>	<b>0,00</b>	<b>16.000,00</b>	<b>---</b>
<b>Primarno zdravstvo</b>			
<b>17029001</b>	<b>0,00</b>	<b>16.000,00</b>	<b>---</b>
<b>Dejavnost zdravstvenih domov</b>			
<b>A632</b>	<b>0,00</b>	<b>16.000,00</b>	<b>---</b>
<b>Ureditev vhoda in hodnika v Zdravstvenem domu</b>			
4204	0,00	16.000,00	---
<b>Novogradnje, rekonstrukcije in adaptacije</b>			
<b>19</b>	<b>2.266.045,16</b>	<b>1.718.770,31</b>	<b>75,9</b>
<b>IZOBRAŽEVANJE</b>			
<b>1902</b>	<b>659.853,33</b>	<b>176.577,96</b>	<b>26,8</b>
<b>Varstvo in vzgoja predšolskih otrok</b>			
<b>19029001</b>	<b>659.853,33</b>	<b>176.577,96</b>	<b>26,8</b>
<b>Vrtci</b>			
<b>A608</b>	<b>471.818,13</b>	<b>2.000,00</b>	<b>0,4</b>
<b>Sanacija vrtcev v Mestni občini Slovenj Gradec</b>			
4204	462.875,00	0,00	0,0
<b>Novogradnje, rekonstrukcije in adaptacije</b>			
4208	8.943,13	2.000,00	22,4
<b>Študije o izvedljivosti projektov, projektna dokumentacija, nadzor in investicijski inženiring</b>			
<b>A622</b>	<b>177.055,20</b>	<b>163.597,96</b>	<b>92,4</b>
<b>Vrtec Šmartno</b>			
4201	25.000,00	25.000,00	100,0
<b>Posebni material in storitve</b>			
4209	42.000,00	42.000,00	100,0
<b>Drugi operativni odhodki</b>			
4206	110.055,20	96.597,96	87,8
<b>Nakup zemljišč in naravnih bogastev</b>			
<b>A629</b>	<b>10.980,00</b>	<b>10.980,00</b>	<b>100,0</b>
<b>Vrtec Sele</b>			
4208	10.980,00	10.980,00	100,0
<b>Študije o izvedljivosti projektov, projektna dokumentacija, nadzor in investicijski inženiring</b>			
<b>1903</b>	<b>1.606.191,83</b>	<b>1.542.192,35</b>	<b>96,0</b>
<b>Primarno in sekundarno izobraževanje</b>			
<b>19039001</b>	<b>608.253,83</b>	<b>191.469,63</b>	<b>31,5</b>
<b>Osnovno šolstvo</b>			
<b>A624</b>	<b>25.000,00</b>	<b>15.000,00</b>	<b>60,0</b>
<b>Dokumentacija za prijavo na energetske sanacije</b>			
4208	25.000,00	15.000,00	60,0
<b>Študije o izvedljivosti projektov, projektna dokumentacija, nadzor in investicijski inženiring</b>			
<b>A627</b>	<b>416.239,20</b>	<b>9.455,00</b>	<b>2,3</b>
<b>Sanacija Trebeje OŠ</b>			
4204	408.700,00	0,00	0,0
<b>Novogradnje, rekonstrukcije in adaptacije</b>			
4208	7.539,20	9.455,00	125,4
<b>Študije o izvedljivosti projektov, projektna dokumentacija, nadzor in investicijski inženiring</b>			
<b>A628</b>	<b>76.007,95</b>	<b>76.007,95</b>	<b>100,0</b>
<b>Obnova telovadnice POŠ Šmitklavž</b>			
4204	74.664,00	74.664,00	100,0
<b>Novogradnje, rekonstrukcije in adaptacije</b>			
4208	1.343,95	1.343,95	100,0
<b>Študije o izvedljivosti projektov, projektna dokumentacija, nadzor in investicijski inženiring</b>			
<b>A630</b>	<b>76.006,68</b>	<b>76.006,68</b>	<b>100,0</b>
<b>Obnova telovadnice OŠ Podgorje</b>			
4204	76.006,68	76.006,68	100,0
<b>Novogradnje, rekonstrukcije in adaptacije</b>			
<b>A631</b>	<b>15.000,00</b>	<b>15.000,00</b>	<b>100,0</b>
<b>Jedilnica in adaptacija kuhinje na Prvi OŠ</b>			
4208	15.000,00	15.000,00	100,0
<b>Študije o izvedljivosti projektov, projektna dokumentacija, nadzor in investicijski inženiring</b>			



## A. Bilanca odhodkov

## 3000 - INVESTICIJE NA PODROČJU DRUŽBENIH DEJAVNOSTI

v EUR

PU/PPP/GPR/PPR/PP/K4	PP15 SPREJETI PRORAČ.2015	OR15 OSNUTEK 1.REB.15	Indeks (4)= (3)/(2)
<b>19039002 Glasbeno šolstvo</b>	<b>997.938,00</b>	<b>1.350.722,72</b>	<b>135,4</b>
<b>4382 Glasbena šola Slovenski Gradec</b>	<b>997.938,00</b>	<b>1.350.722,72</b>	<b>135,4</b>
4202 Nakup opreme	60.000,00	70.000,00	116,7
4204 Novogradnje, rekonstrukcije in adaptacije	911.438,00	1.236.111,72	135,6
4208 Študije o izvedljivosti projektov, projektna dokumentacija, nadzor in investicijski inženiring	26.500,00	44.611,00	168,3

## A. Bilanca odhodkov

3100 - ŠOLSTVO

v EUR

PU/PPP/GPR/PPR/PP/K4	PPIS	ORIS	Indeks	
	SPREJETI	OSNUTEK		
	PRORAČ.2015	1.REB.15	(4)=	
	(2)	(3)	(3)/(2)	
<b>3100</b>	<b>ŠOLSTVO</b>	<b>982.713,71</b>	<b>1.030.413,71</b>	<b>104,9</b>
<b>19</b>	<b>IZOBRAŽEVANJE</b>	<b>982.713,71</b>	<b>1.030.413,71</b>	<b>104,9</b>
<b>1903</b>	<b>Primarno in sekundarno izobraževanje</b>	<b>476.381,91</b>	<b>523.381,91</b>	<b>109,9</b>
<b>19039001</b>	<b>Osnovno šolstvo</b>	<b>447.480,74</b>	<b>494.480,74</b>	<b>110,5</b>
3111	Prva osnovna šola Slovenj Gradec-finaniranje	89.502,00	89.502,00	100,0
4133	Tekoči transferi v javne zavode	89.502,00	89.502,00	100,0
3112	Druga osnovna šola Slovenj Gradec-finaniranje	152.564,00	152.564,00	100,0
4120	Tekoči transferi nepridobitnim organizacijam in ustanovam	31.206,00	31.206,00	100,0
4133	Tekoči transferi v javne zavode	121.358,00	121.358,00	100,0
3113	Osnovna šola Šmartno pri Slovenj Gradcu-finaniranje	69.384,00	69.384,00	100,0
4133	Tekoči transferi v javne zavode	69.384,00	69.384,00	100,0
3114	Osnovna šola Podgorje pri Slovenj Gradcu-finaniranje	34.841,00	34.841,00	100,0
4133	Tekoči transferi v javne zavode	34.841,00	34.841,00	100,0
3115	Tretja osnovna šola Slovenj Gradec-finaniranje	13.069,74	13.069,74	100,0
4133	Tekoči transferi v javne zavode	13.069,74	13.069,74	100,0
3118	Sredstva za tekoče vzdrževanje in obnovo osnovnih šol	30.000,00	72.000,00	240,0
4025	Tekoče vzdrževanje	30.000,00	30.000,00	100,0
4205	Investicijsko vzdrževanje in obnove	0,00	42.000,00	---
3121	Šolske prireditve - sofinanciranje akcij v osnovnih šolah	2.000,00	2.000,00	100,0
4133	Tekoči transferi v javne zavode	2.000,00	2.000,00	100,0
3123	Udeležba na tekmovanjih - osnovnošolci	13.500,00	13.500,00	100,0
4133	Tekoči transferi v javne zavode	13.500,00	13.500,00	100,0
3124	Udeležba na taborih - osnovnošolci	1.300,00	1.300,00	100,0
4133	Tekoči transferi v javne zavode	1.300,00	1.300,00	100,0
3125	Varstvo vozačev- osnovnošolci	24.420,00	24.420,00	100,0
4133	Tekoči transferi v javne zavode	24.420,00	24.420,00	100,0
3126	Sofinanciranje fakultativnega pouka in raziskovalni projekti	11.900,00	11.900,00	100,0
4133	Tekoči transferi v javne zavode	11.900,00	11.900,00	100,0
3127	Računalniška oprema v osnovnih šolah	5.000,00	10.000,00	200,0
4021	Posebni material in storitve	0,00	5.000,00	---
4133	Tekoči transferi v javne zavode	5.000,00	5.000,00	100,0
<b>19039002</b>	<b>Glasbeno šolstvo</b>	<b>28.901,17</b>	<b>28.901,17</b>	<b>100,0</b>
3116	Glasbena šola Slovenj Gradec-finaniranje	28.901,17	28.901,17	100,0
4133	Tekoči transferi v javne zavode	28.901,17	28.901,17	100,0
<b>1905</b>	<b>Drugi izobraževalni programi</b>	<b>58.774,80</b>	<b>58.774,80</b>	<b>100,0</b>
<b>19059001</b>	<b>Izobraževanje odraslih</b>	<b>58.774,80</b>	<b>58.774,80</b>	<b>100,0</b>
3117	MOCIS, Center za izobraževanje odraslih Slovenj Gradec	58.774,80	58.774,80	100,0
4133	Tekoči transferi v javne zavode	58.774,80	58.774,80	100,0
<b>1906</b>	<b>Pomoči šolajočim</b>	<b>447.557,00</b>	<b>448.257,00</b>	<b>100,2</b>
<b>19069001</b>	<b>Pomoči v osnovnem šolstvu</b>	<b>447.557,00</b>	<b>448.257,00</b>	<b>100,2</b>
3120	Prevozi otrok v osnovno šolo	445.557,00	445.557,00	100,0
4119	Drugi transferi posameznikom	431.557,00	431.557,00	100,0
4130	Tekoči transferi občinam	14.000,00	14.000,00	100,0

46

## A. Bilanca odhodkov

3100 - ŠOLSTVO

v EUR

PU/PPP/GPR/PPR/PP/K4	PP15 SPREJETI PRORAČ.2015	OR115 OSNUTEK 1.REB.15	Indeks	
			(3)	(4)= (3)/(2)
3122 <i>Drugi nepredvideni stroški</i>	2.000,00	2.700,00	135,0	
4021 <i>Posebni material in storitve</i>	2.000,00	2.700,00	135,0	

## A. Bilanca odhodkov

## 3200 - OTROŠKO VARSTVO

v EUR

	PP15	OR115	Indeks
PU/PPP/GPR/PPR/PPK4	SPREJETI PRORAČ.2015	OSNUTEK 1.REB.15	(4)= (3) (3)/(2)
<b>3200</b>	<b>1.870.666,00</b>	<b>1.897.666,00</b>	<b>101,4</b>
<b>OTROŠKO VARSTVO</b>	<b>1.870.666,00</b>	<b>1.897.666,00</b>	<b>101,4</b>
<b>19</b>	<b>1.854.666,00</b>	<b>1.881.666,00</b>	<b>101,5</b>
<b>IZOBRAŽEVANJE</b>	<b>1.854.666,00</b>	<b>1.881.666,00</b>	<b>101,5</b>
<b>1902</b>	<b>1.854.666,00</b>	<b>1.881.666,00</b>	<b>101,5</b>
<b>Varstvo in vzgoja predšolskih otrok</b>	<b>1.854.666,00</b>	<b>1.881.666,00</b>	<b>101,5</b>
<b>19029001</b>	<b>1.854.666,00</b>	<b>1.881.666,00</b>	<b>101,5</b>
<b>Vrtci</b>	<b>1.854.666,00</b>	<b>1.881.666,00</b>	<b>101,5</b>
<b>3211</b>	<b>1.763.617,00</b>	<b>1.783.617,00</b>	<b>101,1</b>
<b>Vzgojno varstveni zavod Slovenj Gradec</b>	<b>1.763.617,00</b>	<b>1.783.617,00</b>	<b>101,1</b>
4021 Posebni material in storitve	0,00	20.000,00	--
4119 Drugi transferi posameznikom	1.603.990,00	1.603.990,00	100,0
4133 Tekoči transferi v javne zavode	159.627,00	159.627,00	100,0
<b>3212</b>	<b>75.000,00</b>	<b>82.000,00</b>	<b>109,3</b>
<b>Vzgojno varstveni zavodi izven občine</b>	<b>75.000,00</b>	<b>82.000,00</b>	<b>109,3</b>
4021 Posebni material in storitve	0,00	7.000,00	--
4119 Drugi transferi posameznikom	65.000,00	65.000,00	100,0
4133 Tekoči transferi v javne zavode	10.000,00	10.000,00	100,0
<b>3213</b>	<b>10.000,00</b>	<b>10.000,00</b>	<b>100,0</b>
<b>Sredstva za neplanirano vzdrževanje in obnove v VVZ</b>	<b>10.000,00</b>	<b>10.000,00</b>	<b>100,0</b>
4205 Investicijsko vzdrževanje in obnove	10.000,00	10.000,00	100,0
<b>3221</b>	<b>5.249,00</b>	<b>5.249,00</b>	<b>100,0</b>
<b>VVZ SG - bolnišnični oddelki</b>	<b>5.249,00</b>	<b>5.249,00</b>	<b>100,0</b>
4133 Tekoči transferi v javne zavode	5.249,00	5.249,00	100,0
<b>3223</b>	<b>800,00</b>	<b>800,00</b>	<b>100,0</b>
<b>Drugi nepredvideni stroški</b>	<b>800,00</b>	<b>800,00</b>	<b>100,0</b>
4021 Posebni material in storitve	800,00	800,00	100,0
<b>20</b>	<b>16.000,00</b>	<b>16.000,00</b>	<b>100,0</b>
<b>SOCIALNO VARSTVO</b>	<b>16.000,00</b>	<b>16.000,00</b>	<b>100,0</b>
<b>2002</b>	<b>16.000,00</b>	<b>16.000,00</b>	<b>100,0</b>
<b>Varstvo otrok in družine</b>	<b>16.000,00</b>	<b>16.000,00</b>	<b>100,0</b>
<b>20029001</b>	<b>16.000,00</b>	<b>16.000,00</b>	<b>100,0</b>
<b>Drugi programi v pomoč družini</b>	<b>16.000,00</b>	<b>16.000,00</b>	<b>100,0</b>
3224 Denarne pomoči ob rojstvu otroka	16.000,00	16.000,00	100,0
4111 Družinski prejemki in starševska nadomestila	16.000,00	16.000,00	100,0

## A. Bilanca odhodkov

3300 - KULTURA

v EUR

	PP15 SPREJETI PRORAČ.2015	OR115 Indeks OSNUTEK 1.REB.15	Indeks (4)= (3)/(2)
<b>PU/PPP/GPR/PPR/PP/K4</b>	<b>(2)</b>	<b>(3)</b>	<b>(3)/(2)</b>
<b>3300 KULTURA</b>	<b>873.642,60</b>	<b>901.613,60</b>	<b>103,2</b>
<b>18 KULTURA, ŠPORT IN NEVLADNE ORGANIZACIJE</b>	<b>873.642,60</b>	<b>901.613,60</b>	<b>103,2</b>
<b>1802 Ohranjanje kulturne dediščine</b>	<b>118.881,00</b>	<b>132.381,00</b>	<b>111,4</b>
<b>18029001 Nepremična kulturna dediščina</b>	<b>10.000,00</b>	<b>18.500,00</b>	<b>185,0</b>
3317 Investicijsko vzdrževanje in obnove kulturna dediščina	10.000,00	18.500,00	185,0
4205 Investicijsko vzdrževanje in obnove	10.000,00	18.500,00	185,0
<b>18029002 Premična kulturna dediščina</b>	<b>108.881,00</b>	<b>113.881,00</b>	<b>104,6</b>
3313 Koroška galerija likovnih umetnosti-finaniranje	49.794,00	49.794,00	100,0
4133 Tekoči transferi v javne zavode	49.794,00	49.794,00	100,0
3314 Koroški pokrajinski muzej-finaniranje	59.087,00	64.087,00	108,5
4021 Posebni material in storitve	0,00	5.000,00	--
4133 Tekoči transferi v javne zavode	59.087,00	59.087,00	100,0
<b>1803 Programi v kulturi</b>	<b>754.761,60</b>	<b>769.232,60</b>	<b>101,9</b>
<b>18039001 Knjižničarstvo in založništvo</b>	<b>321.343,00</b>	<b>321.343,00</b>	<b>100,0</b>
3311 Knjižnica Ksaverja Meška Slovenj Gradec-finaniranje	321.343,00	321.343,00	100,0
4133 Tekoči transferi v javne zavode	321.343,00	321.343,00	100,0
<b>18039002 Umetniški programi</b>	<b>232.703,00</b>	<b>232.703,00</b>	<b>100,0</b>
3312 Kulturni dom Slovenj Gradec-finaniranje	202.703,00	202.703,00	100,0
4133 Tekoči transferi v javne zavode	202.703,00	202.703,00	100,0
3352 Drugi dogovorjeni programi na področju kulture	30.000,00	30.000,00	100,0
4133 Tekoči transferi v javne zavode	30.000,00	30.000,00	100,0
<b>18039003 Ljubiteljska kultura</b>	<b>148.596,60</b>	<b>156.167,60</b>	<b>105,1</b>
3316 Investicijsko vzdrževanje in obnove-ljubiteljska kultura	1.789,00	3.578,00	200,0
4205 Investicijsko vzdrževanje in obnove	1.789,00	3.578,00	200,0
3330 Posebni občinski programi na področju kulture	135.807,60	141.589,60	104,3
4021 Posebni material in storitve	0,00	5.782,00	--
4133 Tekoči transferi v javne zavode	135.807,60	135.807,60	100,0
3356 Sofinanciranje JSKD	11.000,00	11.000,00	100,0
4133 Tekoči transferi v javne zavode	11.000,00	11.000,00	100,0
<b>18039005 Drugi programi v kulturi</b>	<b>52.119,00</b>	<b>59.019,00</b>	<b>113,2</b>
3315 Investicijsko vzdrževanje in obnove javnih kulturnih zavodov	46.619,00	53.519,00	114,8
4205 Investicijsko vzdrževanje in obnove	46.619,00	53.519,00	114,8
3351 Drugi nepredvideni stroški	5.500,00	5.500,00	100,0
4120 Tekoči transferi nepridobitnim organizacijam in ustanovam	3.000,00	3.000,00	100,0
4133 Tekoči transferi v javne zavode	2.500,00	2.500,00	100,0

## A. Bilanca odhodkov

## 3400 - SOCIALNO VARSTVO

v EUR

PU/PP/CP/RR/PPR/PP/K4	PP15 SPREJETI PRORAČ.2015	OR115 OSNUTEK 1.REB.15	Indeks	
	(2)	(3)	(3)/(2)	
<b>3400</b>	<b>SOCIALNO VARSTVO</b>	<b>600.280,00</b>	<b>606.544,53</b>	<b>101,0</b>
<b>10</b>	<b>TRG DELA IN DELOVNI POGOJI</b>	<b>30.200,00</b>	<b>31.395,99</b>	<b>104,0</b>
<b>1003</b>	<b>Aktivna politika zaposlovanja</b>	<b>30.200,00</b>	<b>31.395,99</b>	<b>104,0</b>
<b>10039001</b>	<b>Povečanje zaposljivosti</b>	<b>30.200,00</b>	<b>31.395,99</b>	<b>104,0</b>
	<i>3442 Sofinanciranje zaposlitev v programu javnih del</i>			
	4021 Posebni material in storitve	30.200,00	31.395,99	104,0
	4133 Tekoči transferji v javne zavode	0,00	1.195,99	---
		30.200,00	30.200,00	100,0
<b>17</b>	<b>ZDRAVSTVENO VARSTVO</b>	<b>3.373,00</b>	<b>3.373,00</b>	<b>100,0</b>
<b>1706</b>	<b>Preventivni programi zdravstvenega varstva</b>	<b>3.373,00</b>	<b>3.373,00</b>	<b>100,0</b>
<b>17069001</b>	<b>Spremljanje zdravstvenega stanja in aktivnosti promocije zdravja</b>	<b>3.373,00</b>	<b>3.373,00</b>	<b>100,0</b>
	<i>3434 Programi preprečevanja zasvojenosti</i>			
	4120 Tekoči transferji nepridobitnim organizacijam in ustanovam	3.373,00	3.373,00	100,0
<b>20</b>	<b>SOCIALNO VARSTVO</b>	<b>566.707,00</b>	<b>571.775,54</b>	<b>100,9</b>
<b>2002</b>	<b>Varstvo otrok in družine</b>	<b>51.510,00</b>	<b>51.510,00</b>	<b>100,0</b>
<b>20029001</b>	<b>Drugi programi v pomoč družini</b>	<b>51.510,00</b>	<b>51.510,00</b>	<b>100,0</b>
	<i>3422 JZ Spotur (prej JZ Vetrnica) - OE soc. varstvo</i>			
	4133 Tekoči transferji v javne zavode	46.354,00	46.354,00	100,0
	<i>3435 Drugi nepravidni stroški</i>			
	4020 Pisarniški in splošni material in storitve	1.958,00	1.958,00	100,0
	1.958,00	1.958,00	100,0	
	<i>3440 Varna hiša - sofinanciranje materialnih stroškov</i>			
	4133 Tekoči transferji v javne zavode	3.198,00	3.198,00	100,0
	3.198,00	3.198,00	100,0	
<b>2004</b>	<b>Evajlanje programov socialnega varstva</b>	<b>515.197,00</b>	<b>520.265,54</b>	<b>101,0</b>
<b>20049002</b>	<b>Socialno varstvo invalidov</b>	<b>268.122,00</b>	<b>268.122,00</b>	<b>100,0</b>
	<i>3413 Socialno varstvo invalidov</i>			
	4119 Drugi transferji posameznikom	212.000,00	212.000,00	100,0
	212.000,00	212.000,00	100,0	
	<i>3423 Izplačila družinskemu pomočniku</i>			
	4119 Drugi transferji posameznikom	20.370,00	20.370,00	100,0
	20.370,00	20.370,00	100,0	
	<i>3424 Dom starostnikov Črnce</i>			
	4133 Tekoči transferji v javne zavode	35.752,00	35.752,00	100,0
	35.752,00	35.752,00	100,0	
<b>20049003</b>	<b>Socialno varstvo starih</b>	<b>127.961,00</b>	<b>127.961,00</b>	<b>100,0</b>
	<i>3412 Socialno varstvo starih (domovi in centri)</i>			
	4119 Drugi transferji posameznikom	121.961,00	121.961,00	100,0
	121.961,00	121.961,00	100,0	
	<i>3432 Programi za starejše občane</i>			
	4120 Tekoči transferji nepridobitnim organizacijam in ustanovam	6.000,00	6.000,00	100,0
	6.000,00	6.000,00	100,0	
<b>20049004</b>	<b>Socialno varstvo materialno ogroženih</b>	<b>70.401,00</b>	<b>73.084,32</b>	<b>103,8</b>
	<i>3438 Pomoč socialno ogroženim otrokom (šolski programi)</i>			
	4133 Tekoči transferji v javne zavode	5.355,00	5.355,00	100,0
	5.355,00	5.355,00	100,0	
	<i>3439 Pomoč družinam v stiski</i>			
	4021 Posebni material in storitve	64.557,00	67.240,32	104,2
	0,00	2.683,32	---	
	4133 Tekoči transferji v javne zavode	64.557,00	64.557,00	100,0

## A. Bilanca odhodkov

## 3400 - SOCIALNO VARSTVO

v EUR

PU/PPP/GPR/PPR/PP/K4	PP15 SPREJETI PRORAČ.2015	ORI15 OSNUTEK 1.REB.15	Indeks (4)= (3)/(2)
<b>3443 Prevozi in prehrana</b>	<b>489,00</b>	<b>489,00</b>	<b>100,0</b>
4133 Tekoči transferi v javne zavode	489,00	489,00	100,0
<b>20049006 Socialno varstvo drugih ranljivih skupin</b>	<b>48.713,00</b>	<b>51.098,22</b>	<b>104,9</b>
<b>3421 Območno združenje Rdečega križa</b>	<b>28.020,00</b>	<b>30.405,22</b>	<b>108,5</b>
4021 Posebni material in storitve	0,00	2.385,22	---
4120 Tekoči transferi nepridobitnim organizacijam in ustanovam	28.020,00	28.020,00	100,0
<b>3431 Programi humanitarnih društev (paraplegiki, diabetiki,...)</b>	<b>8.200,00</b>	<b>8.200,00</b>	<b>100,0</b>
4120 Tekoči transferi nepridobitnim organizacijam in ustanovam	8.200,00	8.200,00	100,0
<b>3436 Programi za mladino</b>	<b>6.185,00</b>	<b>6.185,00</b>	<b>100,0</b>
4120 Tekoči transferi nepridobitnim organizacijam in ustanovam	6.185,00	6.185,00	100,0
<b>3444 Sofinanciranje osebne asistencije invalidom</b>	<b>3.308,00</b>	<b>3.308,00</b>	<b>100,0</b>
4120 Tekoči transferi nepridobitnim organizacijam in ustanovam	3.308,00	3.308,00	100,0
<b>3445 Sofinanciranje dodatne zdravstvene pomoči težje obolelim</b>	<b>3.000,00</b>	<b>3.000,00</b>	<b>100,0</b>
4133 Tekoči transferi v javne zavode	3.000,00	3.000,00	100,0

## A. Bilanca odhodkov

## 3500 - ZDRAVSTVENO VARSTVO

v EUR

PU/PPV/GPR/PPR/PP/K4	PP15 SPREJETI PRORAČ.2015	OR15 OSNUTEK 1.REB.15	Indeks (4)= (3)/(2)	
				(2)
<b>3500</b>	<b>ZDRAVSTVENO VARSTVO</b>	<b>151.800,00</b>	<b>151.800,00</b>	<b>100,0</b>
<b>17</b>	<b>ZDRAVSTVENO VARSTVO</b>	<b>149.000,00</b>	<b>149.000,00</b>	<b>100,0</b>
<b>1707</b>	<b>Druge programe na področju zdravstva</b>	<b>149.000,00</b>	<b>149.000,00</b>	<b>100,0</b>
	<b>17079001 Najno zdravstveno varstvo</b>	<b>149.000,00</b>	<b>149.000,00</b>	<b>100,0</b>
	<b>3510 Zdravstveno zavarovanje določenih kategorij prebivalcev</b>	<b>149.000,00</b>	<b>149.000,00</b>	<b>100,0</b>
	4131 Tekoči transferi v sklade socialnega zavarovanja	149.000,00	149.000,00	100,0
<b>20</b>	<b>SOCIALNO VARSTVO</b>	<b>2.800,00</b>	<b>2.800,00</b>	<b>100,0</b>
<b>2004</b>	<b>Izvajanje programov socialnega varstva</b>	<b>2.800,00</b>	<b>2.800,00</b>	<b>100,0</b>
	<b>20049004 Socialno varstvo materialno ogroženih</b>	<b>2.800,00</b>	<b>2.800,00</b>	<b>100,0</b>
	<b>3520 Plačila pogrebnih določenim kategorijam prebivalcev</b>	<b>2.800,00</b>	<b>2.800,00</b>	<b>100,0</b>
	4119 Drugi transferi posameznikom	2.800,00	2.800,00	100,0



## A. Bilanca odhodkov

3600 - ŠPORT

v EUR

PU/PPP/GPRR/PPR/PP/K4	PP15 SPREJETI PRORAČ.2015	ORI15 OSNUTEK 1.REB.15	Indeks (4)= (3)/(2)
<b>3600 ŠPORT</b>	<b>455.977,07</b>	<b>497.500,16</b>	<b>109,1</b>
<b>10 TRG DELA IN DELOVNI POGOJI</b>	<b>2.501,00</b>	<b>2.501,00</b>	<b>100,0</b>
<b>1003 Aktivna politika zaposlovanja</b>	<b>2.501,00</b>	<b>2.501,00</b>	<b>100,0</b>
<b>10039001 Povečanje zaposljivosti</b>	<b>2.501,00</b>	<b>2.501,00</b>	<b>100,0</b>
3694 Javna dela - Šport	2.501,00	2.501,00	100,0
4133 Tekoči transferi v javne zavode	2.501,00	2.501,00	100,0
<b>18 KULTURA, ŠPORT IN NEVLADNE ORGANIZACIJE</b>	<b>453.476,07</b>	<b>494.999,16</b>	<b>109,2</b>
<b>1805 Šport in prostokasne aktivnosti</b>	<b>453.476,07</b>	<b>494.999,16</b>	<b>109,2</b>
<b>18059001 Programi športa</b>	<b>453.476,07</b>	<b>494.999,16</b>	<b>109,2</b>
<b>3610 Programi športa v javnem interesu</b>	<b>264.500,00</b>	<b>282.500,00</b>	<b>106,8</b>
4021 Posebni material in storitve	0,00	18.000,00	---
4120 Tekoči transferi nepridobitnim organizacijam in ustanovam	120.000,00	120.000,00	100,0
4133 Tekoči transferi v javne zavode	144.500,00	144.500,00	100,0
<b>3621 Sirokovne naloge</b>	<b>2.650,00</b>	<b>2.650,00</b>	<b>100,0</b>
4020 Pisarniški in splošni material in storitve	350,00	350,00	100,0
4120 Tekoči transferi nepridobitnim organizacijam in ustanovam	2.300,00	2.300,00	100,0
<b>3631 Športne prireditve</b>	<b>17.000,00</b>	<b>19.652,21</b>	<b>115,6</b>
4021 Posebni material in storitve	0,00	2.652,21	---
4120 Tekoči transferi nepridobitnim organizacijam in ustanovam	17.000,00	17.000,00	100,0
<b>3681 Športna hala-financiranje in vzdrževanje</b>	<b>3.297,00</b>	<b>20.567,88</b>	<b>623,8</b>
4133 Tekoči transferi v javne zavode	3.297,00	3.297,00	100,0
4205 Investicijsko vzdrževanje in obnove	0,00	17.270,88	---
<b>3682 Delovanje društev in zvez</b>	<b>22.174,00</b>	<b>22.174,00</b>	<b>100,0</b>
4120 Tekoči transferi nepridobitnim organizacijam in ustanovam	22.174,00	22.174,00	100,0
<b>3683 Nogometni stadion - vzdrževanje</b>	<b>2.341,77</b>	<b>2.341,77</b>	<b>100,0</b>
4120 Tekoči transferi nepridobitnim organizacijam in ustanovam	2.341,77	2.341,77	100,0
<b>3684 Vzdrževanje drugih športnih objektov in naprav</b>	<b>30.055,30</b>	<b>33.655,30</b>	<b>112,0</b>
4120 Tekoči transferi nepridobitnim organizacijam in ustanovam	30.055,30	33.655,30	112,0
<b>3699 Javni zavod za turizem in šport Sportur SG</b>	<b>111.458,00</b>	<b>111.458,00</b>	<b>100,0</b>
4133 Tekoči transferi v javne zavode	105.458,00	105.458,00	100,0
4202 Nakup opreme	6.000,00	6.000,00	100,0

## A. Bilanca odhodkov

## 3800 - PROGRAMI ZA MLADE

v EUR

PU/PPP/GPR/PPR/PP/K4	PP15 SPREJETI PRORAČ.2015	OR115 Indeks OSNUTEK 1.REB.15	Indeks (4)= (3)/(2)	
				(2)
<b>3800</b>	<b>PROGRAMI ZA MLADE</b>	<b>159.178,00</b>	<b>160.878,00</b>	<b>101,1</b>
<b>18</b>	<b>KULTURA, ŠPORT IN NEVLADNE ORGANIZACIJE</b>	<b>159.178,00</b>	<b>160.878,00</b>	<b>101,1</b>
<b>1805</b>	<b>Šport in prostokasne aktivnosti</b>	<b>159.178,00</b>	<b>160.878,00</b>	<b>101,1</b>
<b>18059002</b>	<b>Programi za mladiho</b>	<b>159.178,00</b>	<b>160.878,00</b>	<b>101,1</b>
<b>3810</b>	<b>Mladinski kulturni center</b>	<b>131.940,00</b>	<b>133.640,00</b>	<b>101,3</b>
4021	Posebni material in storitve	0,00	1.700,00	--
4133	Tekoči transferi v javne zavode	131.940,00	131.940,00	100,0
<b>3811</b>	<b>Sredstva za neplanirano vzdrževanje in obnove</b>	<b>22.425,00</b>	<b>22.425,00</b>	<b>100,0</b>
4204	Novogradnje, rekonstrukcije in adaptacije	22.425,00	22.425,00	100,0
<b>3812</b>	<b>Mladinski svet</b>	<b>1.000,00</b>	<b>1.000,00</b>	<b>100,0</b>
4205	Investicijsko vzdrževanje in obnove	1.000,00	1.000,00	100,0
<b>3813</b>	<b>Drugi stroški - Mladina</b>	<b>3.813,00</b>	<b>3.813,00</b>	<b>100,0</b>
4021	Posebni material in storitve	500,00	500,00	100,0
4133	Tekoči transferi v javne zavode	3.313,00	3.313,00	100,0

## 4000 - KOMUNALNO-CESTNO GOSPODARSTVO-VZDRŽEVANJE

v EUR

PU/PPP/GPR/PPR/PP/KA	PP15	OR115	Indeks
	PRORAČ.2015	1.REB.15	(4)=(3)/(2)
	(2)	(3)	(3)/(2)
<b>4000</b>	<b>1.553.292,00</b>	<b>1.565.074,16</b>	<b>100,8</b>
<b>KOMUNALNO-CESTNO GOSPODARSTVO-VZDRŽEVANJE</b>			
<b>11</b>	<b>223.000,00</b>	<b>223.000,00</b>	<b>100,0</b>
<b>1104</b>	<b>223.000,00</b>	<b>223.000,00</b>	<b>100,0</b>
<b>Gozdarstvo</b>			
<b>11049001</b>	<b>223.000,00</b>	<b>223.000,00</b>	<b>100,0</b>
<b>Vzdrževanje in gradnja gozdnih cest</b>			
4141	143.000,00	143.000,00	100,0
Vzdrževanje gozdnih cest			
4025	143.000,00	143.000,00	100,0
Tekoe vzdrževanje			
4191	80.000,00	80.000,00	100,0
Zimska služba - gozdne			
4025	80.000,00	80.000,00	100,0
Tekoe vzdrževanje			
<b>13</b>	<b>1.129.000,00</b>	<b>1.140.782,16</b>	<b>101,0</b>
<b>PROMET, PROMETNA INFRASTRUKTURA IN KOMUNIKACIJE</b>			
<b>1302</b>	<b>1.129.000,00</b>	<b>1.140.782,16</b>	<b>101,0</b>
<b>Cestni promet in infrastruktura</b>			
<b>13029001</b>	<b>837.000,00</b>	<b>848.782,16</b>	<b>101,4</b>
<b>Upravljanje in tekoče vzdrževanje občinskih cest</b>			
4130	88.000,00	88.000,00	100,0
Vzdrževanje in urejanje ulic, trgov, dostavnih poti			
4025	88.000,00	88.000,00	100,0
Tekoe vzdrževanje			
4140	377.000,00	388.782,16	103,1
Vzdrževanje javnih cest (LC)			
4021	0,00	11.782,16	--
Posebni material in storitve			
4025	377.000,00	377.000,00	100,0
Tekoe vzdrževanje			
4190	186.000,00	186.000,00	100,0
Zimska služba - javne ceste (LC)			
4025	186.000,00	186.000,00	100,0
Tekoe vzdrževanje			
4192	186.000,00	186.000,00	100,0
Zimska služba - ulic, trgov, dostavnih poti (LC)			
4025	186.000,00	186.000,00	100,0
Tekoe vzdrževanje			
<b>13029002</b>	<b>147.000,00</b>	<b>147.000,00</b>	<b>100,0</b>
<b>Investicijsko vzdrževanje in gradnja občinskih cest</b>			
4193	147.000,00	147.000,00	100,0
Održava posledic naravnih nesreč			
4204	147.000,00	147.000,00	100,0
Novogradnje, rekonstrukcije in adaptacije			
<b>13029004</b>	<b>145.000,00</b>	<b>145.000,00</b>	<b>100,0</b>
<b>Cestina razsvetljava</b>			
4160	145.000,00	145.000,00	100,0
Vzdrževanje javne razsvetljava			
4022	145.000,00	145.000,00	100,0
Energija, voda, komunikalne storitve in komunikacije			
<b>15</b>	<b>81.000,00</b>	<b>81.000,00</b>	<b>100,0</b>
<b>VAROVANJE OKOLJA IN NARAVNE DEDIŠČINE</b>			
<b>1502</b>	<b>81.000,00</b>	<b>81.000,00</b>	<b>100,0</b>
<b>Zamajševanje onesnaženja, kontrola in nadzor</b>			
<b>15029001</b>	<b>81.000,00</b>	<b>81.000,00</b>	<b>100,0</b>
<b>Zbiranje in ravnanje z odpadki</b>			
4110	81.000,00	81.000,00	100,0
Javna snaga in čiščenje javnih površin			
4025	81.000,00	81.000,00	100,0
Tekoe vzdrževanje			
<b>16</b>	<b>119.800,00</b>	<b>119.800,00</b>	<b>100,0</b>
<b>PROSTORSKO PLANIRANJE IN STANOVANJSKO KOMUNALNA DEJAVNOST</b>			
<b>1603</b>	<b>119.800,00</b>	<b>119.800,00</b>	<b>100,0</b>
<b>Komunalna dejavnost</b>			
<b>16039003</b>	<b>112.000,00</b>	<b>112.000,00</b>	<b>100,0</b>
<b>Objekti za rekreacijo</b>			
4120	112.000,00	112.000,00	100,0
Urejanje in vzdrževanje zelenih površin			
4025	112.000,00	112.000,00	100,0
Tekoe vzdrževanje			

## A. Bilanca odhodkov

## 4000 - KOMUNALNO-CESTNO GOSPODARSTVO-VZDRŽEVANJE

v EUR

PU/PPP/GPR/PPR/PP/K4	PP15 SPREJETI PRORAČ.2015	OR115 OSNUTEK 1.REB.15	Indeks (4)= (3)/(2)
<b>16039004 Praznično urejanje naselij</b>	<b>7.800,00</b>	<b>7.800,00</b>	<b>100,0</b>
4161 Praznično urejanje naselij	7.800,00	7.800,00	100,0
4022 Energija, voda, komunalne storitve in komunikacije	7.800,00	7.800,00	100,0
<b>22</b>	<b>492,00</b>	<b>492,00</b>	<b>100,0</b>
<b>2201</b>	<b>492,00</b>	<b>492,00</b>	<b>100,0</b>
<b>22019001 Obveznosti iz naslova financiranja izvrševanja proračuna - domače zadolževanje</b>	<b>492,00</b>	<b>492,00</b>	<b>100,0</b>
4260 Plačila obresti od kreditov (odlagališče, vodovod)	492,00	492,00	100,0
4029 Drugi operativni odhodki	74,00	74,00	100,0
4031 Plačila obresti od kreditov - poslovnim bankam	418,00	418,00	100,0

## 4100 - INVESTICIJE NA PODROČJU KOMUNALNO-CESTNEGA GOSPODARSTVA

v EUR

PU/PPP/GPR/PPR/PP/K4	PRIS	OR15	Indeks
4100	3.418.070,73	2.053.139,57	60,1
INVESTICIJE NA PODROČJU KOMUNALNO-CESTNEGA GOSPODARSTVA			
13	1.100.000,00	1.231.522,33	112,0
PROMET, PROMETNA INFRASTRUKTURA IN KOMUNIKACIJE			
1302	1.100.000,00	1.231.522,33	112,0
Cestni promet in infrastruktura			
13029002	1.100.000,00	1.231.522,33	112,0
Investicijsko vzdrževanje in gradnja občinskih cest			
A403	100.000,00	100.000,00	100,0
Preplastitve na lokalnih cestah in ulicah			
4204	100.000,00	100.000,00	100,0
Novogradnje, rekonstrukcije in adaptacije			
A416	25.000,00	25.000,00	100,0
Neimenovani projekti			
4208	25.000,00	25.000,00	100,0
Studije o izvedljivosti projektov, projektna dokumentacija, nadzor in investicijski inženiring			
A488	150.000,00	150.000,00	100,0
Sanacija plazišč v Mestni občini Slovenj Gradec			
4204	150.000,00	150.000,00	100,0
Novogradnje, rekonstrukcije in adaptacije			
A518	55.000,00	55.000,00	100,0
ČS Center - Infrastruktura			
4204	55.000,00	55.000,00	100,0
Novogradnje, rekonstrukcije in adaptacije			
A519	55.000,00	55.000,00	100,0
ČS Polje - Infrastruktura			
4204	55.000,00	55.000,00	100,0
Novogradnje, rekonstrukcije in adaptacije			
A520	55.000,00	55.000,00	100,0
ČS Legen mesto- Infrastruktura			
4204	55.000,00	55.000,00	100,0
Novogradnje, rekonstrukcije in adaptacije			
A521	55.000,00	55.000,00	100,0
ČS Šibuh - Infrastruktura			
4204	55.000,00	55.000,00	100,0
Novogradnje, rekonstrukcije in adaptacije			
A522	55.000,00	55.000,00	100,0
ČS Stari trg - Infrastruktura			
4204	55.000,00	55.000,00	100,0
Novogradnje, rekonstrukcije in adaptacije			
A523	55.000,00	55.000,00	100,0
VS Stari trg - Infrastruktura			
4204	55.000,00	55.000,00	100,0
Novogradnje, rekonstrukcije in adaptacije			
A524	55.000,00	87.535,90	159,2
VS Sele-Vrhe - Infrastruktura			
4204	55.000,00	87.535,90	159,2
Novogradnje, rekonstrukcije in adaptacije			
A525	55.000,00	76.408,89	138,9
VS Podgorje - Infrastruktura			
4204	55.000,00	76.408,89	138,9
Novogradnje, rekonstrukcije in adaptacije			
A526	55.000,00	55.000,00	100,0
VS Šmiklavž - Infrastruktura			
4204	55.000,00	55.000,00	100,0
Novogradnje, rekonstrukcije in adaptacije			
A527	55.000,00	55.000,00	100,0
VS Razbor - Infrastruktura			
4204	55.000,00	55.000,00	100,0
Novogradnje, rekonstrukcije in adaptacije			
A528	55.000,00	55.000,00	100,0
VS Pamiče - Infrastruktura			
4204	55.000,00	55.000,00	100,0
Novogradnje, rekonstrukcije in adaptacije			
A529	55.000,00	55.000,00	100,0
VS Gradšče - Infrastruktura			
4204	55.000,00	55.000,00	100,0
Novogradnje, rekonstrukcije in adaptacije			
A530	55.000,00	80.041,25	145,5
VS Šmarino - Infrastruktura			
4204	55.000,00	80.041,25	145,5
Novogradnje, rekonstrukcije in adaptacije			
A531	55.000,00	81.499,52	148,2
VS Turiška vas - Infrastruktura			
4204	55.000,00	81.499,52	148,2
Novogradnje, rekonstrukcije in adaptacije			
A532	55.000,00	81.036,77	147,3
VS Legen - Infrastruktura			
4204	55.000,00	81.036,77	147,3
Novogradnje, rekonstrukcije in adaptacije			

## 4100 - INVESTICIJE NA PODROČJU KOMUNALNO- CESTNEGA GOSPODARSTVA

v EUR

PU/PPP/GPR/PPR/PP/K4	PP15 SPREJETI PRORAČ.2015	OR115 OSNUTKI 1.REB.15	Indeks (4)= (3)/(2)
<b>15</b>	<b>250.000,00</b>	<b>286.481,24</b>	<b>114,6</b>
<b>1502</b>	<b>150.000,00</b>	<b>150.000,00</b>	<b>100,0</b>
<b>15029002</b>	<b>150.000,00</b>	<b>150.000,00</b>	<b>100,0</b>
<i>D416 Kanalizacija Slovenj Gradec</i>	<i>120.000,00</i>	<i>120.000,00</i>	<i>100,0</i>
4204 Novogradnje, rekonstrukcije in adaptacije	120.000,00	120.000,00	100,0
<i>D430 Sofinanciranje malih komunalnih čistilnih naprav</i>	<i>30.000,00</i>	<i>30.000,00</i>	<i>100,0</i>
4314 Investicijski transferi posameznikom in zasebnikom	30.000,00	30.000,00	100,0
<b>1504</b>	<b>100.000,00</b>	<b>136.481,24</b>	<b>136,5</b>
<b>15049001</b>	<b>100.000,00</b>	<b>136.481,24</b>	<b>136,5</b>
<i>A402 Urejanje vodotokov -Suhodolnica</i>	<i>100.000,00</i>	<i>136.481,24</i>	<i>136,5</i>
4204 Novogradnje, rekonstrukcije in adaptacije	100.000,00	136.481,24	136,5
<b>16</b>	<b>2.068.070,73</b>	<b>535.136,00</b>	<b>25,9</b>
<b>1603</b>	<b>1.938.070,73</b>	<b>405.136,00</b>	<b>20,9</b>
<b>16039001</b>	<b>1.938.070,73</b>	<b>405.136,00</b>	<b>20,9</b>
<i>D404 Investicijsko vzdrževanje-JKP</i>	<i>190.000,00</i>	<i>190.000,00</i>	<i>100,0</i>
4205 Investicijsko vzdrževanje in obnove	190.000,00	190.000,00	100,0
<i>D423 Posodobitev obstoječega vodnega sistema v MOSG</i>	<i>75.000,00</i>	<i>215.136,00</i>	<i>286,9</i>
4204 Novogradnje, rekonstrukcije in adaptacije	75.000,00	215.136,00	286,9
<i>D429 Obnova vodoodbrbnega sistema v Misljinski Dolini</i>	<i>1.673.070,73</i>	<i>0,00</i>	<i>0,0</i>
4204 Novogradnje, rekonstrukcije in adaptacije	1.673.070,73	0,00	0,0
<b>1606</b>	<b>130.000,00</b>	<b>130.000,00</b>	<b>100,0</b>
<b>16069001</b>	<b>130.000,00</b>	<b>130.000,00</b>	<b>100,0</b>
<i>A427 Odmere</i>	<i>40.000,00</i>	<i>40.000,00</i>	<i>100,0</i>
4204 Novogradnje, rekonstrukcije in adaptacije	40.000,00	40.000,00	100,0
<i>A428 Odškodnine</i>	<i>25.000,00</i>	<i>25.000,00</i>	<i>100,0</i>
4204 Novogradnje, rekonstrukcije in adaptacije	25.000,00	25.000,00	100,0
<i>D427 Lokalna geodetska služba</i>	<i>65.000,00</i>	<i>65.000,00</i>	<i>100,0</i>
4021 Posebiti material in storitve	65.000,00	65.000,00	100,0

4300 - DELOVANJE REFERATA ZA GOSPODARJENJE Z OBČINSKIM  
PREMOŽENJEM

A. Bilanca odhodkov

v EUR

		PP15		OR115		Indeks	
		SPREJETI		OSNUTEK			
		PROBAČ.2015		1.REB.15		(4)=	
4300	DELOVANJE REFERATA ZA GOSPODARJENJE Z OBČINSKIM PREMOŽENJEM	1.483.000,00	1.423.555,48	96,0			
13	PROMET, PROMETNA INFRASTRUKTURA IN KOMUNIKACIJE	40.000,00	50.000,00	125,0			
1302	Cestni promet in infrastruktura	30.000,00	40.000,00	133,3			
13029002	Investicijsko vzdrževanje in gradnja občinskih cest	30.000,00	40.000,00	133,3			
4341	Ureditev vaškega jedra Gmčina 2012	10.000,00	10.000,00	100,0			
4204	Novogradnje, rekonstrukcije in adaptacije	10.000,00	10.000,00	100,0			
4382	Obnovljena dela na pločnikih in kolesarskih stezah	20.000,00	30.000,00	150,0			
4204	Novogradnje, rekonstrukcije in adaptacije	20.000,00	30.000,00	150,0			
1306	Telekomunikacije in pošta	10.000,00	10.000,00	100,0			
13069001	Investicijska vlaganja v telekomunikacijsko omrežje	10.000,00	10.000,00	100,0			
435F	Izgradnja širokopolosnega omrežja v Mestni občini SG	10.000,00	10.000,00	100,0			
4204	Novogradnje, rekonstrukcije in adaptacije	10.000,00	10.000,00	100,0			
14	GOSPODARSTVO	310.000,00	290.000,00	93,6			
1402	Pospševanje in podpora gospodarski dejavnosti	300.000,00	280.000,00	93,3			
14029001	Spodbujanje razvoja malega gospodarstva	300.000,00	280.000,00	93,3			
434Y	Poslovna cona Ozare	300.000,00	280.000,00	93,3			
4021	Posebni material in storitve	0,00	5.000,00	—			
4204	Novogradnje, rekonstrukcije in adaptacije	0,00	265.000,00	—			
4208	Študije o izvedljivosti projektov, projektna dokumentacija, nadzor in investicijski inženiring	300.000,00	10.000,00	3,3			
1403	Promocija Slovenije, razvoj turizma in gostinstva	10.000,00	10.000,00	100,0			
14039002	Spodbujanje razvoja turizma in gostinstva	10.000,00	10.000,00	100,0			
432S	Temalni center Slovenij Gradec	10.000,00	10.000,00	100,0			
4208	Študije o izvedljivosti projektov, projektna dokumentacija, nadzor in investicijski inženiring	10.000,00	10.000,00	100,0			
16	PROSTORSKO PLANIRANJE IN STANOVANJSKO KOMUNALNA DEJAVNOST	1.133.000,00	1.083.555,48	95,6			
1602	Prostorsko in podeželsko planiranje in administracija	250.000,00	265.000,00	106,0			
16029001	Urejanje in nadzor na področju geodetskih evidenc	70.000,00	70.000,00	100,0			
435N	Investicije iz naslova odškodnin Kocerod	40.000,00	40.000,00	100,0			
4204	Novogradnje, rekonstrukcije in adaptacije	40.000,00	40.000,00	100,0			
4370	Razni projekti, odmere	30.000,00	30.000,00	100,0			
4021	Posebni material in storitve	20.000,00	20.000,00	100,0			
4208	Študije o izvedljivosti projektov, projektna dokumentacija, nadzor in investicijski inženiring	10.000,00	10.000,00	100,0			
16029003	Prostorsko načrtovanje	180.000,00	195.000,00	108,3			
432A	Stratešija prostorskega razvoja občine - 1. faza	60.000,00	65.000,00	108,3			
4208	Študije o izvedljivosti projektov, projektna dokumentacija, nadzor in investicijski inženiring	60.000,00	65.000,00	108,3			
432X	Siroški priprave občinskih prostorskih načrtov	60.000,00	60.000,00	100,0			
4208	Študije o izvedljivosti projektov, projektna dokumentacija, nadzor in investicijski inženiring	60.000,00	60.000,00	100,0			
435C	Izdelava OPPN Ozare-sofinanciranje	40.000,00	50.000,00	125,0			
4208	Študije o izvedljivosti projektov, projektna dokumentacija, nadzor in investicijski inženiring	40.000,00	50.000,00	125,0			

**4300 - DELOVANJE REFERATA ZA GOSPODARJENJE Z OBČINSKIM  
PREMOŽENJEM**

A. Bilanca odhodkov

v EUR

	PP15 SPREJETI PRORAČ.2015	OR15 OSNUTEK 1.REB.15	Indeks (4)= 3/1
<b>435M Arhitekturno urejanje mesta</b>			
4208 Studije o izvedljivosti projektov, projektna dokumentacija, nadzor in investicijski inženiring	20.000,00	20.000,00	100,0
	20.000,00	20.000,00	100,0
<b>1606 Upravljanje in razpolaganje z zemljišči (glavno dobro, kmetijska, gozdna in slabna zemljišča)</b>	<b>883.000,00</b>	<b>818.555,48</b>	<b>92,7</b>
<b>16069001 Urejanje občinskih zemljišč</b>	<b>790.000,00</b>	<b>725.555,48</b>	<b>91,8</b>
433D Komunalna ureditev stanovanjske zazidave na Podgorški cesti (Knez)	25.000,00	25.000,00	100,0
4204 Novogradnje, rekonstrukcije in adaptacije	25.000,00	25.000,00	100,0
4344 Razne komunalne ureditve za zavezance plačila kom.prispevka	80.000,00	115.555,48	144,4
4204 Novogradnje, rekonstrukcije in adaptacije	80.000,00	115.555,48	144,4
4348 Komunalna ureditev zemljišč	280.000,00	280.000,00	100,0
4204 Novogradnje, rekonstrukcije in adaptacije	280.000,00	280.000,00	100,0
435K Komunalna ureditev Krynice 2. del	140.000,00	140.000,00	100,0
4204 Novogradnje, rekonstrukcije in adaptacije	140.000,00	140.000,00	100,0
435L Urejanje vrtov	15.000,00	15.000,00	100,0
4204 Novogradnje, rekonstrukcije in adaptacije	15.000,00	15.000,00	100,0
435P Komunalna ureditev stanovanjske zazidave Ozare	250.000,00	150.000,00	60,0
4204 Novogradnje, rekonstrukcije in adaptacije	235.000,00	135.000,00	57,5
4208 Studije o izvedljivosti projektov, projektna dokumentacija, nadzor in investicijski inženiring	15.000,00	15.000,00	100,0
<b>16069002 Nakup zemljišč</b>	<b>93.000,00</b>	<b>93.000,00</b>	<b>100,0</b>
434H Nakupi zemljišč Ozare	40.000,00	40.000,00	100,0
4206 Nakup zemljišč in naravnih bogastev	40.000,00	40.000,00	100,0
4380 Nakupi zemljišč	53.000,00	53.000,00	100,0
4029 Drugi operativni odhodki	3.000,00	3.000,00	100,0
4206 Nakup zemljišč in naravnih bogastev	50.000,00	50.000,00	100,0



## 4400 - PROMETNO UREJANJE JAVNIH POVRŠIN IN VZDRŽEVANJE DRUGIH OBJEKTOV

v EUR

	PP15	OR115	Indeks
	SPREJETI	OSNUTEK	
	PRORAČ.2015	1.REB.15	(4)=
<b>4400</b>	<b>227.320,00</b>	<b>238.383,96</b>	<b>104,9</b>
<b>PROMETNO UREJANJE JAVNIH POVRŠIN IN VZDRŽEVANJE DRUGIH OBJEKTOV</b>			
<b>08</b>	<b>64.080,00</b>	<b>75.143,96</b>	<b>117,3</b>
<b>NOTRANJE ZADEVJE IN VARNOST</b>			
<b>0802</b>	<b>64.080,00</b>	<b>75.143,96</b>	<b>117,3</b>
<b>Policijska in kriminalistična delavnost</b>			
<b>08029001</b>	<b>64.080,00</b>	<b>75.143,96</b>	<b>117,3</b>
<b>Prometna varnost</b>			
<b>4441</b>	<b>3.130,00</b>	<b>3.130,00</b>	<b>100,0</b>
<b>Podpora šolam, tekmovanja, prireditve v zvezi s prometom</b>			
4021 Posebni material in storitve	1.800,00	1.800,00	100,0
4026 Poslovne najemnine in zakupnine	1.330,00	1.330,00	100,0
<b>4442</b>	<b>60.950,00</b>	<b>72.013,96</b>	<b>118,2</b>
<b>Podpora za izboljšanje prometne varnosti</b>			
4029 Drugi operativni odhodki	950,00	950,00	100,0
4204 Novogradnje, rekonstrukcije in adaptacije	60.000,00	71.063,96	118,4
<b>13</b>	<b>162.690,00</b>	<b>162.690,00</b>	<b>100,0</b>
<b>PROMET. PROMETNA INFRASTRUKTURA IN KOMUNIKACIJE</b>			
<b>1302</b>	<b>162.690,00</b>	<b>162.690,00</b>	<b>100,0</b>
<b>Cestni promet in infrastruktura</b>			
<b>13029003</b>	<b>162.690,00</b>	<b>162.690,00</b>	<b>100,0</b>
<b>Urejanje cestnega prometa</b>			
<b>4420</b>	<b>30.570,00</b>	<b>30.570,00</b>	<b>100,0</b>
<b>Vzdrževanje objektov in naprav na parkiriščih</b>			
4020 Pisarniški in splošni material in storitve	2.390,00	2.390,00	100,0
4021 Posebni material in storitve	6.400,00	6.400,00	100,0
4022 Energija, voda, komunalne storitve in komunikacije	3.800,00	3.800,00	100,0
4025 Tekoče vzdrževanje	8.800,00	8.800,00	100,0
4202 Nakup opreme	7.800,00	7.800,00	100,0
4204 Novogradnje, rekonstrukcije in adaptacije	1.380,00	1.380,00	100,0
<b>4431</b>	<b>28.500,00</b>	<b>28.500,00</b>	<b>100,0</b>
<b>Vzdrževanje semaforiziranih križišč</b>			
4025 Tekoče vzdrževanje	28.500,00	28.500,00	100,0
<b>4432</b>	<b>24.500,00</b>	<b>24.500,00</b>	<b>100,0</b>
<b>Vzdrževanje vertikalne prometne signalizacije</b>			
4025 Tekoče vzdrževanje	24.500,00	24.500,00	100,0
<b>4433</b>	<b>2.500,00</b>	<b>2.500,00</b>	<b>100,0</b>
<b>Osvetljeni prehodi za pešce</b>			
4025 Tekoče vzdrževanje	2.500,00	2.500,00	100,0
<b>4434</b>	<b>1.300,00</b>	<b>1.300,00</b>	<b>100,0</b>
<b>Semaforizirani prehodi za pešce</b>			
4025 Tekoče vzdrževanje	1.300,00	1.300,00	100,0
<b>4435</b>	<b>3.600,00</b>	<b>3.600,00</b>	<b>100,0</b>
<b>Prometne zapore-kulturne prireditve</b>			
4025 Tekoče vzdrževanje	3.600,00	3.600,00	100,0
<b>4436</b>	<b>3.400,00</b>	<b>3.400,00</b>	<b>100,0</b>
<b>Vzdrževanje ostalih prometnih zapor</b>			
4025 Tekoče vzdrževanje	3.400,00	3.400,00	100,0
<b>4437</b>	<b>23.000,00</b>	<b>23.000,00</b>	<b>100,0</b>
<b>Vzdrževanje horizontalne prometne signalizacije</b>			
4025 Tekoče vzdrževanje	23.000,00	23.000,00	100,0
<b>4438</b>	<b>17.000,00</b>	<b>17.000,00</b>	<b>100,0</b>
<b>Vzdrževanje talne signalizacije-parkirišča</b>			
4025 Tekoče vzdrževanje	17.000,00	17.000,00	100,0
<b>4439</b>	<b>23.000,00</b>	<b>23.000,00</b>	<b>100,0</b>
<b>Vzdrževanje talne signalizacije-šolske poti, kolesarske poti</b>			
4025 Tekoče vzdrževanje	23.000,00	23.000,00	100,0
<b>4443</b>	<b>950,00</b>	<b>950,00</b>	<b>100,0</b>
<b>Propagandni material v zvezi s prometom</b>			
4020 Pisarniški in splošni material in storitve	600,00	600,00	100,0
4029 Drugi operativni odhodki	350,00	350,00	100,0
<b>4451</b>	<b>1.200,00</b>	<b>1.200,00</b>	<b>100,0</b>
<b>Neprometno označevanje kulturnih objektov in naprav</b>			
4025 Tekoče vzdrževanje	1.200,00	1.200,00	100,0

61

## A. Bilanca odhodkov

4400 - PROMETNO UREJANJE JAVNIH POVRŠIN IN VZDRŽEVANJE DRUGIH  
OBJEKTOV

v EUR

	PP15	OR115	Indeks
	SPREJETI	OSNUTEK	
	PRORAČ.2015	1.REB.15	(4)=
4452 Turistične oznacbe	3.170,00	3.170,00	100,0
4025 Tekoče vzdrževanje	3.170,00	3.170,00	100,0
<b>15 VAROVANJE OKOLJA IN NARAVNE DEDIŠČINE</b>	<b>550,00</b>	<b>550,00</b>	<b>100,0</b>
<b>1502 Zmanjševanje onesnaženja, kontrola in nadzor</b>	<b>550,00</b>	<b>550,00</b>	<b>100,0</b>
<b>15029003 Izboljšanje stanja okolja</b>	<b>550,00</b>	<b>550,00</b>	<b>100,0</b>
4480 Odvoz zapuščenih vozil	550,00	550,00	100,0
4023 Prevozní stroški in storitve	550,00	550,00	100,0

## A. Bilanca odhodkov

## 4500 - REGIONALNI PROJEKTI

v EUR

PU/PP/GPR/PPR/PP/K4	REGIONALNI PROJEKTI	PP15 SPREJETI PRORAČ.2015	OR15 OSNUTEK 1.REB.15	Indeks (4)= (3)/(2)
4500	REGIONALNI PROJEKTI	100.863,00	221.221,00	219,3
15	VAROVANJE OKOLJA IN NARAVNE DEDIŠČINE	100.863,00	221.221,00	219,3
1502	Zmanjševanje onesaženja, kontrola in nadzor	100.863,00	221.221,00	219,3
15029001	Zbiranje in ravnanje z odpadki	100.863,00	221.221,00	219,3
	4501 Koroški center za ravnanje z odpadki-KOCEROD	100.863,00	221.221,00	219,3
	4021 Posebni material in storitve	5.900,00	5.900,00	100,0
	4023 Prevozni stroški in storitve	1.000,00	1.000,00	100,0
	4029 Drugi operativni odhodki	1.000,00	1.000,00	100,0
	4093 Sredstva za posebne namene	31.563,00	31.563,00	100,0
	4204 Novogradnje, rekonstrukcije in adaptacije	61.400,00	181.758,00	296,0

## 5000 - STANOVANJSKO-POSLOVNI FOND

v EUR

	PP15	OR15	Indeks
PU/PPP/GPR/PPR/PP/K4	SPREJETI PRORAČ.2015	OSNUTEK 1.REB.15	(4) = (3) / (2)
<b>5000</b>	<b>1.080.593,00</b>	<b>1.847.142,37</b>	<b>170,9</b>
<b>STANOVANJSKO-POSLOVNI FOND</b>			
<b>04</b>	<b>224.288,00</b>	<b>304.779,53</b>	<b>135,9</b>
<b>SKUPNE ADMINISTRATIVNE SLUŽBE IN SPLOŠNE JAVNE STORITVE</b>			
<b>0403</b>	<b>224.288,00</b>	<b>304.779,53</b>	<b>135,9</b>
<b>Druge skupne administrativne službe</b>			
<b>04039003</b>	<b>224.288,00</b>	<b>304.779,53</b>	<b>135,9</b>
<b>Razpolaganje in upravljanje z občinskim premoženjem</b>			
<b>5242</b>	<b>86.077,00</b>	<b>166.568,53</b>	<b>193,5</b>
<b>Vzdrževanje poslovnih objektov</b>			
4025	1.000,00	1.000,00	100,0
4205	81.327,00	161.818,53	199,0
4208	3.750,00	3.750,00	100,0
Študije o izvedljivosti projektov, projektna dokumentacija, nadzor in investicijski inženiring			
<b>5243</b>	<b>8.840,00</b>	<b>8.840,00</b>	<b>100,0</b>
<b>Str. upravljanja poslovnih prostorov in pobiranja najemnin</b>			
4021	8.840,00	8.840,00	100,0
Posebni material in storitve			
<b>5244</b>	<b>2.000,00</b>	<b>2.000,00</b>	<b>100,0</b>
<b>Požarno-zavarovanje poslovnih prostorov</b>			
4025	2.000,00	2.000,00	100,0
Tekoke vzdrževanje			
<b>5245</b>	<b>42.913,00</b>	<b>42.913,00</b>	<b>100,0</b>
<b>Str. vpisa etažne lastnine, cenitve, sodni str., obrat. str. in drugi str.</b>			
4020	10.840,00	10.840,00	100,0
Pisarniški in splošni material in storitve			
4021	2.980,00	2.980,00	100,0
Posebni material in storitve			
4022	27.878,00	27.878,00	100,0
Energija, voda, komunalne storitve in komunikacije			
4025	910,00	910,00	100,0
Tekoke vzdrževanje			
4029	305,00	305,00	100,0
Drugi operativni odhodki			
<b>5246</b>	<b>84.458,00</b>	<b>84.458,00</b>	<b>100,0</b>
<b>Stroški za poslovne prostore dane v najem</b>			
4020	3.054,00	3.054,00	100,0
Pisarniški in splošni material in storitve			
4021	1.018,00	1.018,00	100,0
Posebni material in storitve			
4022	78.986,00	78.986,00	100,0
Energija, voda, komunalne storitve in komunikacije			
4025	1.400,00	1.400,00	100,0
Tekoke vzdrževanje			
<b>16</b>	<b>397.651,00</b>	<b>1.071.037,48</b>	<b>269,3</b>
<b>PROSTORSKO PLANIRANJE IN STANOVANJSKO KOMUNALNA DEJAVNOST</b>			
<b>1603</b>	<b>43.066,00</b>	<b>43.066,00</b>	<b>100,0</b>
<b>Komunalna dejavnost</b>			
<b>16039003</b>	<b>43.066,00</b>	<b>43.066,00</b>	<b>100,0</b>
<b>Objekti za rekreacijo</b>			
<b>5232</b>	<b>43.066,00</b>	<b>43.066,00</b>	<b>100,0</b>
<b>Vzdrževalna dela na kopališčih</b>			
4022	1.500,00	1.500,00	100,0
Energija, voda, komunalne storitve in komunikacije			
4029	66,00	66,00	100,0
Drugi operativni odhodki			
4205	41.500,00	41.500,00	100,0
Investicijsko vzdrževanje in obnove			
<b>1605</b>	<b>354.585,00</b>	<b>1.027.971,48</b>	<b>289,9</b>
<b>Spodbujanje stanovanjske gradnje</b>			
<b>16059002</b>	<b>291.892,00</b>	<b>965.278,48</b>	<b>330,7</b>
<b>Spodbujanje stanovanjske gradnje</b>			
<b>5147</b>	<b>0,00</b>	<b>55.129,94</b>	<b>---</b>
<b>Nakup stanovanj</b>			
4204	0,00	55.129,94	---
Novogradnje, rekonstrukcije in adaptacije			
<b>5157</b>	<b>56.822,00</b>	<b>540.858,02</b>	<b>951,9</b>
<b>Večstanovanjski objekti</b>			
4204	56.822,00	540.858,02	951,9
Novogradnje, rekonstrukcije in adaptacije			
<b>5160</b>	<b>235.070,00</b>	<b>369.290,52</b>	<b>157,1</b>
<b>Vzdrževanje stanovanj</b>			
4205	225.070,00	359.290,52	159,6
Investicijsko vzdrževanje in obnove			
4208	10.000,00	10.000,00	100,0
Študije o izvedljivosti projektov, projektna dokumentacija, nadzor in investicijski inženiring			
<b>16059003</b>	<b>62.693,00</b>	<b>62.693,00</b>	<b>100,0</b>
<b>Drugi programi na stanovanjskem področju</b>			
<b>5110</b>	<b>116,00</b>	<b>116,00</b>	<b>100,0</b>
<b>Nakazilo kupnin Stanovanjskemu skladu RS</b>			
4132	116,00	116,00	100,0
Tekoci transferi v javne sklade			
<b>5111</b>	<b>58,00</b>	<b>58,00</b>	<b>100,0</b>
<b>Nakazilo kupnin Slovenskemu odškodninskemu skladu</b>			
4132	58,00	58,00	100,0
Tekoci transferi v javne sklade			

64

## A. Bilanca odhodkov

## 5000 - STANOVANJSKO-POSLOVNI FOND

v EUR

PU/PPP/GPR/PPR/PPK/4	PP15 SPREJETI PRORAČ.2015 (2)	OR115 OSNUTEK 1.REB.15 (3)	Indeks (4)= (3)/(2)
5120 <i>Vračilo kredita za nakup stanov-nakazilo obč.stanov.skladu</i>	17.373,00	17.373,00	100,0
4132 Tekoči transferi v javne sklade	17.373,00	17.373,00	100,0
5162 <i>Požarni zavarovanje stanovanjskega fonda</i>	5.600,00	5.600,00	100,0
4025 Tekoče vzdrževanje	5.600,00	5.600,00	100,0
5163 <i>Stroški upravljanja stanovanj in pobiranja najemnin</i>	30.766,00	30.766,00	100,0
4021 Posebni material in storitve	30.766,00	30.766,00	100,0
5164 <i>Stroški vpisa etažne lastnine, cenitve, sodni str.,obral. in drugi stroški</i>	8.780,00	8.780,00	100,0
4020 Pisarniški in splošni material in storitve	5.720,00	5.720,00	100,0
4022 Energijska, voda, komunikne storitve in komunikacije	2.060,00	2.060,00	100,0
4029 Drugi operativni odhodki	1.000,00	1.000,00	100,0
<b>19 IZOBRAŽEVANJE</b>	<b>20.000,00</b>	<b>32.671,36</b>	<b>163,4</b>
<b>1904 Terciarno izobraževanje</b>	<b>20.000,00</b>	<b>32.671,36</b>	<b>163,4</b>
19049002 <i>Visokošolsko izobraževanje</i>	20.000,00	32.671,36	163,4
5252 <i>Mrežni podjetniški inkubator MPIK Slovenj Gradec</i>	20.000,00	32.671,36	163,4
4021 Posebni material in storitve	5.000,00	5.000,00	100,0
4026 Poslovne najemnine in zakupnine	5.000,00	5.000,00	100,0
4205 Investicijsko vzdrževanje in obnove	10.000,00	22.671,36	226,7
<b>20 SOCIALNO VARSTVO</b>	<b>330.950,00</b>	<b>330.950,00</b>	<b>100,0</b>
<b>2004 Izvajanje programov socialnega varstva</b>	<b>330.950,00</b>	<b>330.950,00</b>	<b>100,0</b>
20049003 <i>Socialno varstvo starih</i>	187.440,00	187.440,00	100,0
5255 <i>Dom starostnikov</i>	187.440,00	187.440,00	100,0
4119 Drugi transferi posameznikom	187.440,00	187.440,00	100,0
20049004 <i>Socialno varstvo materialno ogroženih</i>	143.510,00	143.510,00	100,0
5112 <i>Pomoč pri uporabi stanovanja</i>	143.510,00	143.510,00	100,0
4119 Drugi transferi posameznikom	143.510,00	143.510,00	100,0
<b>22 SERVISIRANJE JAVNEGA DOLGA</b>	<b>107.704,00</b>	<b>107.704,00</b>	<b>100,0</b>
<b>2201 Servisirane javnega dolga</b>	<b>107.704,00</b>	<b>107.704,00</b>	<b>100,0</b>
22019001 <i>Obveznosti iz naslova financiranja izvrševanja proračuna - domače zadolževanje</i>	107.704,00	107.704,00	100,0
5222 <i>Nakup nepremičnine Gosposvetska c. 4</i>	68.831,00	68.831,00	100,0
4033 Plačila obresti od kreditov - drugim domačim kreditodajalcem	13.421,00	13.421,00	100,0
4200 Nakup zgradb in prostorov	55.410,00	55.410,00	100,0
5226 <i>Nakup nepremičnine Nova oprema</i>	38.873,00	38.873,00	100,0
4031 Plačila obresti od kreditov - poslovnim bankam	4.258,00	4.258,00	100,0
4200 Nakup zgradb in prostorov	34.615,00	34.615,00	100,0

## 6000 - POSPEŠEVANJE IN RAZVOJ KMETIJSTVA IN GOZDARSTVA

v EUR

PU/PPP/GPR/PPR/PP/K4	PP15 SPREJETI PRORAČ.2015 (2)	OR115 OSNUTEK 1.REB.15 (3)	Indeks (4)= (3)/(2)
<b>6000</b>	<b>70.060,00</b>	<b>75.481,91</b>	<b>107,7</b>
<b>POSPEŠEVANJE IN RAZVOJ KMETIJSTVA IN GOZDARSTVA</b>			
<b>11</b>	<b>70.060,00</b>	<b>75.481,91</b>	<b>107,7</b>
<b>KMETIJSTVO, GOZDARSTVO IN RIBIŠTVO</b>			
<b>1102</b>	<b>70.060,00</b>	<b>75.481,91</b>	<b>107,7</b>
<b>Program reformne kmetijstva in živilstva</b>			
<b>11029001</b>	<b>36.500,00</b>	<b>39.450,00</b>	<b>108,1</b>
<b>Strukturni ukrepi v kmetijstvu in živilstvu</b>			
<b>6705</b>	<b>6.000,00</b>	<b>6.950,00</b>	<b>115,8</b>
<b>Zagotavljanje tehnične podpore-razpis društva</b>			
4021	0,00	-950,00	--
<b>Posebni material in storitve</b>			
4120	6.000,00	6.000,00	100,0
<b>Tekoči transferi nepridobitnim organizacijam in ustanovam</b>			
<b>6706</b>	<b>8.000,00</b>	<b>8.000,00</b>	<b>100,0</b>
<b>Zagotavljanje tehnične podpore-izobr., najem. prostora, strok lit., eksk., tečajji</b>			
4120	8.000,00	8.000,00	100,0
<b>Tekoči transferi nepridobitnim organizacijam in ustanovam</b>			
<b>6707</b>	<b>1.500,00</b>	<b>1.500,00</b>	<b>100,0</b>
<b>Zagotavljanje tehnične podpore-izobraž. na področju živilstvarje</b>			
4120	1.500,00	1.500,00	100,0
<b>Tekoči transferi nepridobitnim organizacijam in ustanovam</b>			
<b>6721</b>	<b>3.000,00</b>	<b>3.000,00</b>	<b>100,0</b>
<b>Naložbe v kmetijska gosp.-oživljanje travniških sadovnjakov</b>			
4102	3.000,00	3.000,00	100,0
<b>Subvencije privalnim podjetjem in zasebnikom</b>			
<b>6724</b>	<b>3.000,00</b>	<b>3.000,00</b>	<b>100,0</b>
<b>Naložbe v kmet. gosp. (sof. nakupa TDM)</b>			
4102	3.000,00	3.000,00	100,0
<b>Subvencije privalnim podjetjem in zasebnikom</b>			
<b>6725</b>	<b>15.000,00</b>	<b>17.000,00</b>	<b>113,3</b>
<b>Naložba v kmetijska gospodarstva (sof.kmet.meh.)</b>			
4021	0,00	2.000,00	--
<b>Posebni material in storitve</b>			
4102	15.000,00	15.000,00	100,0
<b>Subvencije privalnim podjetjem in zasebnikom</b>			
<b>11029002</b>	<b>28.560,00</b>	<b>28.560,00</b>	<b>100,0</b>
<b>Razvoj in prilagajanje podeželskih območij</b>			
<b>6104</b>	<b>1.000,00</b>	<b>1.000,00</b>	<b>100,0</b>
<b>Projekti označevanja kmetij</b>			
4120	1.000,00	1.000,00	100,0
<b>Tekoči transferi nepridobitnim organizacijam in ustanovam</b>			
<b>6710</b>	<b>14.000,00</b>	<b>14.000,00</b>	<b>100,0</b>
<b>Pokrivanje operativnih stroškov transporta</b>			
4119	14.000,00	14.000,00	100,0
<b>Druzi transferi posameznikom</b>			
<b>6730</b>	<b>4.000,00</b>	<b>4.000,00</b>	<b>100,0</b>
<b>Naložbe za opravljanje dopolnilne dejavnosti na kmetijah</b>			
4102	4.000,00	4.000,00	100,0
<b>Subvencije privalnim podjetjem in zasebnikom</b>			
<b>6740</b>	<b>9.560,00</b>	<b>9.560,00</b>	<b>100,0</b>
<b>Delovanje LAS MDD-razvoj podeželja</b>			
4133	9.560,00	9.560,00	100,0
<b>Tekoči transferi v javne zavode</b>			
<b>11029003</b>	<b>2.000,00</b>	<b>2.600,00</b>	<b>130,0</b>
<b>Zemljiške operacije</b>			
<b>6720</b>	<b>2.000,00</b>	<b>2.600,00</b>	<b>130,0</b>
<b>Naložbe v kmetijska gosp.-sofinanciranje aglomeracij</b>			
4021	0,00	600,00	--
<b>Posebni material in storitve</b>			
4102	2.000,00	2.000,00	100,0
<b>Subvencije privalnim podjetjem in zasebnikom</b>			
<b>11029004</b>	<b>3.000,00</b>	<b>4.871,91</b>	<b>162,4</b>
<b>Ukrepi za stabilizacijo trga</b>			
<b>6102</b>	<b>3.000,00</b>	<b>4.871,91</b>	<b>162,4</b>
<b>Druzi sofinanciranja v kmetijstvu</b>			
4020	2.000,00	2.000,00	100,0
<b>Pisarniški in splošni material in storitve</b>			
4021	0,00	1.871,91	--
<b>Posebni material in storitve</b>			
4120	1.000,00	1.000,00	100,0
<b>Tekoči transferi nepridobitnim organizacijam in ustanovam</b>			

66

## A. Bilanca odhodkov

## 7000 - POSPEŠEVANJE RAZVOJA MALEGA GOSPODARSTVA

v EUR

PU/PPP/GPR/PPR/PP/K4	PP15 SPREJETI PRORAČ.2015	OR115 OSNUTEK 1.REB.15	Indeks (4)= (3)/(2)
<b>7000</b>	<b>197.200,47</b>	<b>197.200,47</b>	<b>100,0</b>
<b>POSPEŠEVANJE RAZVOJA MALEGA GOSPODARSTVA</b>	<b>197.200,47</b>	<b>197.200,47</b>	<b>100,0</b>
<b>14</b>	<b>197.200,47</b>	<b>197.200,47</b>	<b>100,0</b>
<b>GOSPODARSTVO</b>	<b>197.200,47</b>	<b>197.200,47</b>	<b>100,0</b>
<b>1402</b>	<b>197.200,47</b>	<b>197.200,47</b>	<b>100,0</b>
<b>Pospeševanje in podpora gospodarski dejavnosti</b>	<b>197.200,47</b>	<b>197.200,47</b>	<b>100,0</b>
<b>14029001</b>	<b>197.200,47</b>	<b>197.200,47</b>	<b>100,0</b>
<b>Spodbujanje razvoja malega gospodarstva</b>	<b>197.200,47</b>	<b>197.200,47</b>	<b>100,0</b>
<b>7100</b>	<b>36.800,00</b>	<b>36.800,00</b>	<b>100,0</b>
<b>Sofinanciranje Podjetniškega centra</b>	<b>36.800,00</b>	<b>36.800,00</b>	<b>100,0</b>
<b>4133</b>	<b>36.800,00</b>	<b>36.800,00</b>	<b>100,0</b>
<b>Tekoči transferi v javne zavode</b>	<b>36.800,00</b>	<b>36.800,00</b>	<b>100,0</b>
<b>7300</b>	<b>25.000,00</b>	<b>25.000,00</b>	<b>100,0</b>
<b>Pospeševanje podjetništva</b>	<b>25.000,00</b>	<b>25.000,00</b>	<b>100,0</b>
<b>4102</b>	<b>25.000,00</b>	<b>25.000,00</b>	<b>100,0</b>
<b>Subvencije pravnim podjetjem in zasebnikom</b>	<b>25.000,00</b>	<b>25.000,00</b>	<b>100,0</b>
<b>7400</b>	<b>96.969,47</b>	<b>96.969,47</b>	<b>100,0</b>
<b>Podporne aktivnosti Mrežnega podjetniškega inkubatorja</b>	<b>96.969,47</b>	<b>96.969,47</b>	<b>100,0</b>
<b>4020</b>	<b>45.007,50</b>	<b>45.007,50</b>	<b>100,0</b>
<b>Pisarniški in splošni material in storitve</b>	<b>45.007,50</b>	<b>45.007,50</b>	<b>100,0</b>
<b>4120</b>	<b>25.860,40</b>	<b>25.860,40</b>	<b>100,0</b>
<b>Tekoči transferi nepridobitnim organizacijam in ustanovam</b>	<b>25.860,40</b>	<b>25.860,40</b>	<b>100,0</b>
<b>4202</b>	<b>9.016,93</b>	<b>9.016,93</b>	<b>100,0</b>
<b>Nakup opreme</b>	<b>9.016,93</b>	<b>9.016,93</b>	<b>100,0</b>
<b>4204</b>	<b>16.609,10</b>	<b>16.609,10</b>	<b>100,0</b>
<b>Novogradnje, rekonstrukcije in adaptacije</b>	<b>16.609,10</b>	<b>16.609,10</b>	<b>100,0</b>
<b>4208</b>	<b>475,54</b>	<b>475,54</b>	<b>100,0</b>
<b>Študije o izvedljivosti projektov, projektna dokumentacija, nadzor in investicijski inženiring</b>	<b>475,54</b>	<b>475,54</b>	<b>100,0</b>
<b>7500</b>	<b>38.431,00</b>	<b>38.431,00</b>	<b>100,0</b>
<b>Materialni stroški MPIK</b>	<b>38.431,00</b>	<b>38.431,00</b>	<b>100,0</b>
<b>4020</b>	<b>33.131,00</b>	<b>33.131,00</b>	<b>100,0</b>
<b>Pisarniški in splošni material in storitve</b>	<b>33.131,00</b>	<b>33.131,00</b>	<b>100,0</b>
<b>4025</b>	<b>5.300,00</b>	<b>5.300,00</b>	<b>100,0</b>
<b>Tekoče vzdrževanje</b>	<b>5.300,00</b>	<b>5.300,00</b>	<b>100,0</b>

## 8000 - ZAŠČITA IN REŠEVANJE, POŽARNA VARNOST

PU/PPP/GPR/PPR/PP/K4	PP15 SPREJETI PRORAC.2015	OR115 OSNUTEK 1.REB.15	Indeks (4)- (3)/(2)
<b>8000</b>	<b>284.360,00</b>	<b>292.855,98</b>	<b>103,0</b>
<b>07</b>	<b>284.360,00</b>	<b>292.855,98</b>	<b>103,0</b>
<b>0703</b>	<b>284.360,00</b>	<b>292.855,98</b>	<b>103,0</b>
<b>07039001</b>	<b>271.360,00</b>	<b>279.855,98</b>	<b>103,1</b>
8110 Vzdrževanje opreme in vozil CZ	2.600,00	2.600,00	100,0
4025 Tekoče vzdrževanje	2.600,00	2.600,00	100,0
8120 Izobraževanje in usposabljanje enot CZ	4.000,00	4.861,43	121,5
4021 Posebni material in storitve	0,00	861,43	--
4120 Tekoči transferi nepridobitnim organizacijam in ustanovam	4.000,00	4.000,00	100,0
8130 Obveznosti iz pogodb zaščite in reševanja	11.000,00	11.000,00	100,0
4120 Tekoči transferi nepridobitnim organizacijam in ustanovam	11.000,00	11.000,00	100,0
8210 Vzdrževanje gasilske opreme	11.000,00	11.000,00	100,0
4120 Tekoči transferi nepridobitnim organizacijam in ustanovam	11.000,00	11.000,00	100,0
8220 Izobraževanje in usposabljanje gasilskih enot	16.160,00	16.765,52	103,8
4021 Posebni material in storitve	0,00	605,52	--
4120 Tekoči transferi nepridobitnim organizacijam in ustanovam	16.160,00	16.160,00	100,0
8310 Delovanje gasilske zveze	16.500,00	16.500,00	100,0
4120 Tekoči transferi nepridobitnim organizacijam in ustanovam	16.500,00	16.500,00	100,0
8320 Delovanje gasilskih društev	57.300,00	57.300,00	100,0
4120 Tekoči transferi nepridobitnim organizacijam in ustanovam	57.300,00	57.300,00	100,0
8321 Točkovnik	4.300,00	4.300,00	100,0
4120 Tekoči transferi nepridobitnim organizacijam in ustanovam	4.300,00	4.300,00	100,0
8410 Opremljanje enot CZ	12.000,00	12.859,24	107,2
4202 Nakup opreme	12.000,00	12.859,24	107,2
8420 Opremljanje gasilskih enot	123.000,00	127.624,95	103,8
4120 Tekoči transferi nepridobitnim organizacijam in ustanovam	123.000,00	123.000,00	100,0
4202 Nakup opreme	0,00	4.624,95	--
8510 Zavarovanje premoženja	7.000,00	8.544,84	122,1
4021 Posebni material in storitve	0,00	1.544,84	--
4023 Prevozni stroški in storitve	7.000,00	7.000,00	100,0
8511 Zavarovanje oseb	4.000,00	4.000,00	100,0
4025 Tekoče vzdrževanje	4.000,00	4.000,00	100,0
8710 Zdravniški pregledi	2.500,00	2.500,00	100,0
4029 Drugi operativni odhodki	2.500,00	2.500,00	100,0
<b>07039002</b>	<b>13.000,00</b>	<b>13.000,00</b>	<b>100,0</b>
8610 Stroški zaradi intervencij (gortivo, gasilska sredstva)	11.000,00	11.000,00	100,0
4021 Posebni material in storitve	2.000,00	2.000,00	100,0
4120 Tekoči transferi nepridobitnim organizacijam in ustanovam	9.000,00	9.000,00	100,0
8711 Storitve specializiranih institucij	2.000,00	2.000,00	100,0
4025 Tekoče vzdrževanje	2.000,00	2.000,00	100,0



## A. Bilanca odhodkov

## 9000 - REZERVA OBČINE

v EUR

PU/PPP/GPR/PPR/PP/K4	PP15 SPREJETI PRORAC.2015	OR115 OSNUTEK 1.REB.15	Indeks (4) = (3)/(2)	
				(2)
9000	REZERVA OBČINE	6.000,00	6.000,00	100,0
23	INTERVENCIJSKI PROGRAMI IN OBVEZNOSTI	6.000,00	6.000,00	100,0
2302	Posebna proračunska rezerva in programi pomoči v primerih nesreč	6.000,00	6.000,00	100,0
23029001	Rezerva občine	6.000,00	6.000,00	100,0
9000	Rezerva občine	6.000,00	6.000,00	100,0
4091	Proračunska rezerva	6.000,00	6.000,00	100,0

## A. Bilanca odhodkov

## 9000 - REZERVA OBČINE

v EUR

PU/PPP/GPR/PPR/PP/K4	PP15 SPREJETI PRORAČ.2015	OR15 OSNUTEK 1.REB.15	Indeks	
			(3)	(4)= (3)/(2)
0023	(2)	(3)	(3)/(2)	(4)=
DANA POSOJILA	300.000,00	300.000,00	100,0	
22	300.000,00	300.000,00	100,0	
SERVISIRANJE JAVNEGA DOLGA	300.000,00	300.000,00	100,0	
2201	300.000,00	300.000,00	100,0	
Servisiranje javnega dolga	300.000,00	300.000,00	100,0	
22019001	300.000,00	300.000,00	100,0	
Obveznosti iz naslova financiranja izvajanja proračuna - domače zadolževanje	300.000,00	300.000,00	100,0	
0003	300.000,00	300.000,00	100,0	
Dana posojila	300.000,00	300.000,00	100,0	
4401	300.000,00	300.000,00	100,0	
Dana posojila javnim skladom	300.000,00	300.000,00	100,0	

## B. Račun finančnih terjatev in naložb

0023 - DANA POSOJILA

v EUR

PU/PPP/GPR/PPR/PP/K4	PPIS SPREJETI PRORAČ.2015 (2)	ORIS OSNUTEK 1.REB.15 (3)	Indeks (4)= (3)/(2)	
2600	DRUGE JAVNE POTREBE	707.528,34	707.528,34	100,0
22	SERVISIRANJE JAVNEGA DOLGA	707.528,34	707.528,34	100,0
2201	Servisiranje javnega dolga	707.528,34	707.528,34	100,0
22019001	Obveznosti iz naslova financiranja izvrševanja proračuna - domače zadolževanje	707.528,34	707.528,34	100,0
2671	Servisiranje javnega dolga	707.528,34	707.528,34	100,0
5501	Odplicila kreditov poslovnim bankam	707.528,34	707.528,34	100,0

## C. Račun financiranja

## 4000 - KOMUNALNO-CESTNO GOSPODARSTVO-VZDRŽEVANJE

v EUR

	PP15 SPREJETI PRORAC.2015	OR15 Indeks OSNUTEK 1.REB.15	Indeks (4)= (3)/(2)
PU/PPP/GPR/PPR/PP/K4 :	(2)	(3)	(3)/(2)
4000 KOMUNALNO-CESTNO GOSPODARSTVO-VZDRŽEVANJE	7.679,00	7.679,00	100,0
22 SERVISIRANJE JAVNEGA DOLGA	7.679,00	7.679,00	100,0
2201 Servisiranje javnega dolga	7.679,00	7.679,00	100,0
22019001 Obveznosti iz naslova financiranja izvrševanja proračuna - domače zadolževanje	7.679,00	7.679,00	100,0
4270 Oplačilo kreditov	7.679,00	7.679,00	100,0
5501 Oplačila kreditov poslovnim bankam	7.679,00	7.679,00	100,0

22

## C. Račun financiranja

**4000 - KOMUNALNO-CESTNO GOSPODARSTVO-VZDRŽEVANJE**

v EUR

	PP15 SPREJETI PRORAČ.2015 (2)	OR115 OSNUTEK 1.REB.15 (3)	Indeks (4)= (3)/(2)
PU/PPP/GPR/PPR/PP/K4			

73

# FINANČNI NAČRTI

1. 1. 2024

11

## **1. UPRAVA**

## 1. UPRAVA

Opis	Sprejeti proračun 2015	1. rebalans 2015	Indeks 1.rebalans 2015/Sprejeti proračun 2015
<b>1000 UPRAVA MESTNE OBČINE SLOVENJ GRADec</b>	<b>1.428.969,00</b>	<b>1.449.969,00</b>	<b>101,47</b>
<b>1100 PLAČE - UPRAVA</b>	<b>1.150.527,00</b>	<b>1.150.527,00</b>	<b>100,00</b>
400000 Osnovne plače	844.000,00	868.500,00	102,90
400001 Dodatek za delovno dobo in dodatek za stalnost	10.000,00	10.000,00	100,00
400100 Regres za letni dopust	20.000,00	20.000,00	100,00
400202 Povračilo stroškov prehrane med delom	38.500,00	38.500,00	100,00
400203 Povračila stroškov prevoza na delo in iz dela	24.000,00	24.000,00	100,00
400303 Sred za del.usp.-povečan obseg dela-izreden	49.000,00	24.500,00	50,00
400900 Jubilejne nagrade	1.500,00	1.500,00	100,00
400901 Odpravnine	6.000,00	6.000,00	100,00
400902 Solidarnostne pomoči	1.200,00	1.200,00	100,00
401001 Prispevek za pokojninsko in invalidsko zavarovanje	74.500,00	74.500,00	100,00
401100 Prispevek za obvezno zdravstveno zavarovanje	55.800,00	55.800,00	100,00
401101 Prispevek za poškodbe pri delu in poklicne bolezni	4.670,00	4.670,00	100,00
401200 Prispevek za zaposlovanje	510,00	510,00	100,00
401300 Prispevek za starševsko varstvo	847,00	847,00	100,00
401500 Premije kolektivnega dodatnega pokojninskega zavarovanja - KDPZ	20.000,00	20.000,00	100,00
<b>1210 PISARNIŠKI IN SPL.MAT.IN STOR.</b>	<b>52.175,00</b>	<b>52.175,00</b>	<b>100,00</b>
402000 Pisarniški material in storitve	18.800,00	18.800,00	100,00
402001 Čistilni material in storitve	10.000,00	10.000,00	100,00
402003 Založniške in tiskarske storitve ter str. fotokopiranja	4.600,00	4.600,00	100,00
4020040 Časopisi, revije	300,00	300,00	100,00
4020041 Knjige, strokovna literatura	4.500,00	4.500,00	100,00
402006 Stroški oglaševalskih storitev in stroški objav	450,00	450,00	100,00
402007 Računalniške storitve	8.675,00	8.675,00	100,00
402009 Izdatki za reprezentanco	400,00	400,00	100,00
402010 Hrana, storitve menz in restavracij	150,00	150,00	100,00
402099 Drugi splošni material in storitve	1.100,00	1.100,00	100,00
402111 Zdravniški pregledi zaposlenih in drugih upravičencev	2.500,00	2.500,00	100,00
4021993 Drugi posebni materiali in storitve	700,00	700,00	100,00
<b>1220 ENERGIJA, VODA, KOM.STOR.IN KOMUNIKACIJE</b>	<b>63.030,00</b>	<b>63.030,00</b>	<b>100,00</b>
402200 Električna energija	9.100,00	9.100,00	100,00
402201 Poraba kuriv in stroški ogrevanja	14.370,00	14.370,00	100,00
402203 Voda in komunalne storitve	3.800,00	3.800,00	100,00
402204 Odvoz smeti	3.500,00	3.500,00	100,00
402205 Telefon, faks, elektronska pošta, RTV	23.000,00	23.000,00	100,00
402206 Poštnina in kurirske storitve	9.000,00	9.000,00	100,00
4029993 Drugi operativni odhodki (malo gospodarstvo)	260,00	260,00	100,00
<b>1230 PREVOZNI STROŠKI IN STORITVE</b>	<b>17.400,00</b>	<b>17.400,00</b>	<b>100,00</b>
402300 Goriva in maziva za prevozna sredstva	3.600,00	3.600,00	100,00
402301 Vzdrževanje in popravila vozil	8.000,00	8.000,00	100,00
402304 Pristojbine za registracijo vozil	1.200,00	1.200,00	100,00
402305 Zavarovalne premije za motorna vozila	4.600,00	4.600,00	100,00
<b>1240 IZDATKI ZA SLUŽBENA POTOVANJA</b>	<b>2.200,00</b>	<b>2.200,00</b>	<b>100,00</b>
402400 Dnevnice za službena potovanja v državi	2.200,00	2.200,00	100,00
<b>1250 TEKOČE VZDRŽEVANJE</b>	<b>32.900,00</b>	<b>32.900,00</b>	<b>100,00</b>
402510 Tekoče vzdrževanje komunikacijske opreme	2.500,00	2.500,00	100,00
402512 Zavarovalne premije za opremo	150,00	150,00	100,00
402513 Tekoče vzdrževanje druge (nealicenčne) programske opreme	2.750,00	2.750,00	100,00



## 1. UPRAVA

Opis	Sprejeti proračun 2015	1. rebalans 2015	Indeks 1.rebalans 2015/Sprejeti proračun 2015
402514 Tekoče vzdrževanje licenčne programske opreme	25.000,00	25.000,00	100,00
402515 Tekoče vzdrževanje strojne računalniške opreme	2.500,00	2.500,00	100,00
<b>1260 NAJEMNINE IN ZAKUPNINE</b>	<b>4.584,00</b>	<b>4.584,00</b>	<b>100,00</b>
402600 Najemnine in zakupnine za poslovne objekte	2.200,00	2.200,00	100,00
402602 Najemnine in zakupnine za garaže in parkirne prostore	1.340,00	1.340,00	100,00
402603 Najemnine in zakupnine za druge objekte	244,00	244,00	100,00
402699 Druge najemnine, zakupnine in licenčnine	800,00	800,00	100,00
<b>1270 DRUGI OPERATIVNI STROŠKI</b>	<b>29.155,00</b>	<b>29.155,00</b>	<b>100,00</b>
402902 Plačila po podjemnih pogodbah	1.900,00	1.900,00	100,00
402903 Plačila za delo preko študentskega servisa	12.600,00	12.600,00	100,00
402907 Izdatki za strokovno izobraževanje zaposlenih	5.785,00	5.785,00	100,00
402931 Plačila bančnih storitev	5.000,00	5.000,00	100,00
402999 Drugi operativni odhodki	1.570,00	1.570,00	100,00
4029992 Prispevki po pogodbi o delu, avtorski honorar	200,00	200,00	100,00
4029998 Drugi operativni odhodki - drugo	1.000,00	1.000,00	100,00
411908 Denarne nagrade in priznanja	1.100,00	1.100,00	100,00
<b>1280 IZGRADNJA SISTEMA KAKOVOSTI</b>	<b>3.433,00</b>	<b>3.433,00</b>	<b>100,00</b>
4021993 Drugi posebni materiali in storitve	3.433,00	3.433,00	100,00
<b>1290 DELOVANJE NEVLADNIH INSTITUCIJ LOKALNE SAMOUPRAVE</b>	<b>3.500,00</b>	<b>3.500,00</b>	<b>100,00</b>
402922 Člansnine v domači neprofitnih institucijah	3.500,00	3.500,00	100,00
<b>1300 NAKUP OPREME</b>	<b>35.465,00</b>	<b>36.465,00</b>	<b>102,82</b>
420101 Nakup avtomobilov	16.000,00	16.000,00	100,00
420202 Nakup strojne računalniške opreme	19.465,00	19.465,00	100,00
4202999 Prenos iz preteklega leta - oprema	0,00	1.000,00	0,00
<b>1310 INFORMATIKA</b>	<b>34.600,00</b>	<b>54.600,00</b>	<b>157,80</b>
420202 Nakup strojne računalniške opreme	30.000,00	30.000,00	100,00
420238 Nakup telekomunikacijske opreme	4.600,00	4.600,00	100,00
4202999 Prenos iz preteklega leta - oprema	0,00	20.000,00	0,00
<b>SKUPAJ:</b>	<b>1.428.969,00</b>	<b>1.449.969,00</b>	<b>101,47</b>

## 1. UPRAVA

KONTO	VIRI	PLAN 2015		1. REBALANS 2015	IND 5(4:3)
		3	4		
<b>1</b>	<b>2</b>	<b>3</b>	<b>4</b>		
RAZNI PRIMERNA PORABA		1.356.074,00	1.356.074,00		100,00
7130 DRUGI NEDAVČNI PRIHODKI - PAG		2.895,00	2.895,00		100,00
7400 04 REFUNDACIJA ZA JAVNA DELA		70.000,00	70.000,00		100,00
PRENOS IZ PRETEKLEGA LETA			21.000,00		
<b>SKUPAJ VIRI</b>		<b>1.428.969,00</b>	<b>1.449.969,00</b>		<b>101,47</b>
<b>SKUPAJ ODHODKI</b>		<b>1.428.969,00</b>	<b>1.449.969,00</b>		<b>101,47</b>
<b>RAZLIKA</b>		<b>0,00</b>	<b>0,00</b>		

## **21. ŽUPAN IN PODŽUPANA**

## 21. ŽUPAN IN PODŽUPANA

Opis		Sprejeti proračun 2015	1. rebalans 2015	Indeks 1.rebalans 2015/Sprejeti proračun 2015
<b>2100 ŽUPAN IN PODŽUPANA</b>		<b>121.893,00</b>	<b>131.142,02</b>	<b>107,59</b>
<b>2110 PLAČE - ŽUPAN IN PODŽUPANA</b>		<b>62.728,00</b>	<b>71.977,02</b>	<b>114,74</b>
400000 Osnovne plače		51.060,00	39.733,76	77,82
400001 Dodatek za delovno dobo in dodatek za stalnost		3.400,00	3.400,00	100,00
400202 Povračilo stroškov prehrane med delom		850,00	850,00	100,00
401001 Prispevek za pokojninsko in invalidsko zavarovanje		3.960,00	5.405,01	136,49
401100 Prispevek za obvezno zdravstveno zavarovanje		2.930,00	4.006,42	136,74
401101 Prispevek za poškodbe pri delu in poklicne bolezni		236,00	323,69	137,16
401200 Prispevek za zaposlovanje		27,00	36,64	135,70
401300 Prispevek za starševsko varstvo		45,00	61,07	135,71
401500 Premije kolektivnega dodatnega pokojninskega zavarovanja - KDPZ		220,00	220,00	100,00
402905 Sejalne udeležencem odborov		0,00	17.940,43	0,00
<b>2120 PISARNIŠKI IN SPL.MAT.IN STOR.</b>		<b>22.925,00</b>	<b>22.925,00</b>	<b>100,00</b>
402000 Pisarniški material in storitve		1.000,00	1.000,00	100,00
402001 Čistilni material in storitve		3.600,00	3.600,00	100,00
402002 Storitve varovanja zgradb in prostorov		2.800,00	2.800,00	100,00
402003 Založniške in tiskarske storitve ter str. fotokopiranja		1.700,00	1.700,00	100,00
402004 Časopisi, revije, knjige in strokovna literatura		3.400,00	3.400,00	100,00
402006 Stroški oglaševalskih storitev in stroški objav		400,00	400,00	100,00
402007 Računalniške storitve		600,00	600,00	100,00
402099 Drugi splošni material in storitve		600,00	600,00	100,00
402199 Drugi posebni materiali in storitve		1.000,00	1.000,00	100,00
402205 Telefon, faks, elektronska pošta, RTV		390,00	390,00	100,00
402300 Goriva in maziva za prevozna sredstva		2.700,00	2.700,00	100,00
402301 Vzdrževanje in popravila vozil		480,00	480,00	100,00
402304 Pristojbine za registracijo vozil		50,00	50,00	100,00
402305 Zavarovalne premije za motorna vozila		1.710,00	1.710,00	100,00
402510 Tekoče vzdrževanje komunikacijske opreme		700,00	700,00	100,00
402511 Tekoče vzdrževanje druge opreme		95,00	95,00	100,00
402901 Plačila avtorskih honorarjev		900,00	900,00	100,00
402907 Izdatki za strokovno izobraževanje zaposlenih		800,00	800,00	100,00
<b>2121 REPREZENTANCA ŽUPANA</b>		<b>21.400,00</b>	<b>21.400,00</b>	<b>100,00</b>
402003 Založniške in tiskarske storitve ter str. fotokopiranja		1.000,00	1.000,00	100,00
402006 Stroški oglaševalskih storitev in stroški objav		1.700,00	1.700,00	100,00
402009 Izdatki za reprezentanco		7.700,00	7.700,00	100,00
402010 Hrana storitve menz in restavracij		6.000,00	6.000,00	100,00
402099 Drugi splošni material in storitve		2.200,00	2.200,00	100,00
402199 Drugi posebni materiali in storitve		1.500,00	1.500,00	100,00
4029993 Drugi operativni odhodki (malo gospodarstvo)		600,00	600,00	100,00
412000 Tekoči transferi nepridobitnim organizacijam in ustanovam		700,00	700,00	100,00
<b>2130 ENERGIJA, KOMUN. STOR. IN KOMUNIKACIJE</b>		<b>12.350,00</b>	<b>12.350,00</b>	<b>100,00</b>
402200 Električna energija		1.380,00	1.380,00	100,00
402201 Poraba kuriv in stroški ogrevanja		5.560,00	5.560,00	100,00
402203 Voda in komunalne storitve		100,00	100,00	100,00
402204 Odvoz smeti		400,00	400,00	100,00
402205 Telefon, faks, elektronska pošta, RTV		2.410,00	2.410,00	100,00
402206 Poština in kurirske storitve		2.500,00	2.500,00	100,00
<b>2140 IZDATKI ZA SLUŽBENA POTOVANJA</b>		<b>2.490,00</b>	<b>2.490,00</b>	<b>100,00</b>
402400 Dnevnice za službena potovanja v državi		2.000,00	2.000,00	100,00

Obstoječa  
letna poročila

## 21. ŽUPAN IN PODŽUPANA

Opis	Sprejeti proračun 2015	1. rebalans 2015	Indeks 1.rebalans 2015/Sprejeti proračun 2015
402907 Izdatki za strokovno izobraževanje zaposlenih	490,00	490,00	100,00
<b>SKUPAJ:</b>	<b>121.893,00</b>	<b>131.142,02</b>	<b>107,59</b>

81

## 21. ŽUPAN IN PODŽUPANA

KONTO	VIRI		PLAN 2015	1. REBALANS 2015	IND
	1	2	3	4	5(4:3)
RAZNI	PRIMERNA PORABA		121.893,00	131.142,02	107,59
	SKUPAJ VIRI		121.893,00	131.142,02	107,59
	SKUPAJ ODHODKI		121.893,00	131.142,02	107,59
	RAZLIKA		0,00	0,00	

## **15. SKUPNI ORGAN OBČINSKE UPRAVE**

## 15. SKUPNI ORGAN OBČINSKE UPRAVE

Opis		Sprejeti proračun 2015	1. rebalans 2015	Indeks 1.rebalans 2015/Sprejeti proračun 2015
<b>1500</b>	<b>SKUPNI ORGAN OBČINSKE UPRAVE</b>	<b>458.292,63</b>	<b>458.292,63</b>	<b>100,00</b>
<b>1500</b>	<b>PLAČE IN DODATKI SKUPNE OBČ. UPRAVE</b>	<b>204.694,82</b>	<b>204.694,82</b>	<b>100,00</b>
400000	Osnovne plače	144.226,56	152.226,56	105,55
400100	Regres za letni dopust	2.700,00	2.700,00	100,00
400202	Povračilo stroškov prehrane med delom	7.800,00	7.800,00	100,00
400203	Povračila stroškov prevoza na delo in iz dela	6.800,00	6.800,00	100,00
400303	Sred za del.usp.-povečan obseg dela-izreden	15.920,00	7.920,00	49,75
400400	Sredstva za nadurno delo	124,00	124,00	100,00
400999	Drugi izdatki zaposlenim	395,00	395,00	100,00
401001	Prispevek za pokojninsko in invalidsko zavarovanje	12.497,67	12.497,67	100,00
401100	Prispevek za obvezno zdravstveno zavarovanje	9.263,81	9.263,81	100,00
401101	Prispevek za poškodbe pri delu in poklicne bolezni	748,45	748,45	100,00
401200	Prispevek za zaposlovanje	84,73	84,73	100,00
401300	Prispevek za starševsko varstvo	141,22	141,22	100,00
401500	Premije kolektivnega dodatnega pokojninskega zavarovanja - KDPZ	2.378,00	2.378,00	100,00
4029993	Drugi operativni odhodki (malo gospodarstvo)	1.615,38	1.615,38	100,00
<b>1501</b>	<b>PLAČE IN DODATKI-REF.ZA PROMET</b>	<b>126.732,28</b>	<b>126.732,28</b>	<b>100,00</b>
400000	Osnovne plače	90.349,51	93.349,51	103,32
400100	Regres za letni dopust	3.700,00	3.700,00	100,00
400202	Povračilo stroškov prehrane med delom	6.800,00	6.800,00	100,00
400203	Povračila stroškov prevoza na delo in iz dela	7.200,00	7.200,00	100,00
400303	Sred za del.usp.-povečan obseg dela-izreden	4.515,00	1.515,00	33,55
400400	Sredstva za nadurno delo	33,00	33,00	100,00
400999	Drugi izdatki zaposlenim	104,00	104,00	100,00
401001	Prispevek za pokojninsko in invalidsko zavarovanje	7.509,18	7.509,18	100,00
401100	Prispevek za obvezno zdravstveno zavarovanje	5.566,13	5.566,13	100,00
401101	Prispevek za poškodbe pri delu in poklicne bolezni	449,70	449,70	100,00
401200	Prispevek za zaposlovanje	50,91	50,91	100,00
401300	Prispevek za starševsko varstvo	84,85	84,85	100,00
401500	Premije kolektivnega dodatnega pokojninskega zavarovanja - KDPZ	370,00	370,00	100,00
<b>1510</b>	<b>PISARNIŠKI IN SPL.MAT. IN STORITVE SKUPNE OBČ. UPRAVE</b>	<b>15.664,00</b>	<b>15.664,00</b>	<b>100,00</b>
402000	Pisarniški material in storitve	5.270,59	5.270,59	100,00
402001	Čistilni material in storitve	4.405,50	4.405,50	100,00
402002	Storitve varovanja zgradb in prostorov	57,66	57,66	100,00
402003	Zaključne in tiskarske storitve ter str. fotokopiranja	1.799,55	1.799,55	100,00
4020041	Knjige, strokovna literatura	337,61	337,61	100,00
402007	Računalniške storitve	3.409,91	3.409,91	100,00
402009	Izdatki za reprezentanco	187,87	187,87	100,00
402099	Drugi splošni material in storitve	96,73	96,73	100,00
402108	Drobni inventar	49,29	49,29	100,00
402199	Drugi posebni materiali in storitve	49,29	49,29	100,00
<b>1520</b>	<b>ENERGIJA, VODA, KOM.ST. IN KOMUNIK. SKUPNE OBČ. UPRAVE</b>	<b>8.086,89</b>	<b>8.086,89</b>	<b>100,00</b>
402200	Električna energija	767,54	767,54	100,00
402201	Poraba kuriv in stroški ogrevanja	2.244,85	2.244,85	100,00
402203	Voda in komunalne storitve	143,91	143,91	100,00
402205	Telefon, faks, elektronska pošta, RTV	4.040,68	4.040,68	100,00
402206	Poština in kurirske storitve	889,91	889,91	100,00
<b>1530</b>	<b>PREVOZNI STR. IN STORITVE SKUPNE OBČ. UPRAVE</b>	<b>3.250,77</b>	<b>3.250,77</b>	<b>100,00</b>
402300	Gošnja in maziva za prevozna sredstva	1.255,57	1.255,57	100,00

GRUD d.d.  
Mesto Gradec



15. SKUPNI ORGAN OBČINSKE UPRAVE

Opis	Sprejeti proračun 2015	1. rebalans 2015	Indeks 1.rebalans 2015/Sprejeti proračun 2015
402301 Vzdrževanje in popravila vozil	818,44	818,44	100,00
402304 Pristojbine za registracijo vozil	119,44	119,44	100,00
402305 Zavarovalne premije za motorna vozila	949,63	949,63	100,00
402399 Drugi prevozní in transportni stroški	107,69	107,69	100,00
<b>1540 IZDATKI ZA SLUŽB. POTOVANJA SKUPNE OBČ. UPRAVE</b>	<b>753,83</b>	<b>753,83</b>	<b>100,00</b>
402400 Dnevnice za službena potovanja v državi	753,83	753,83	100,00
<b>1550 TEKOČE VZDRŽEVANJE ZA SKUPNO OBČ. UPRAVO</b>	<b>2.937,00</b>	<b>2.937,00</b>	<b>100,00</b>
402510 Tekoče vzdrževanje komunikacijske opreme	2.937,00	2.937,00	100,00
<b>1570 DRUGI OPERATIVNI STROŠKI ZA SKUPNO OBČ. UPRAVO</b>	<b>3.130,85</b>	<b>3.130,85</b>	<b>100,00</b>
402903 Plačila za delo preko študentskega servisa	1.674,09	1.674,09	100,00
402907 Izdatki za strokovno izobraževanje zaposlenih	1.209,07	1.209,07	100,00
402942 Izdatki za strokovno izob. zaposlenih (po pogodbah o izob.)	247,69	247,69	100,00
<b>1600 NAKUP OPREME ZA SKUPNO OBČ. UPRAVO</b>	<b>6.441,82</b>	<b>6.441,82</b>	<b>100,00</b>
420202 Nakup strojne računalniške opreme	6.441,82	6.441,82	100,00
<b>1700 MEDOBČINSKI INŠPEKTORAT</b>	<b>36.000,00</b>	<b>36.000,00</b>	<b>100,00</b>
413003 Sredstva, prenesena drugim občinam	36.000,00	36.000,00	100,00
<b>1710 UPRAVLJANJE LAS MIDD</b>	<b>50.600,37</b>	<b>50.600,37</b>	<b>100,00</b>
400000 Osnovna plače	22.897,36	22.897,36	100,00
400202 Povračilo stroškov prehrane med delom	780,00	780,00	100,00
400203 Povračila stroškov prevoza na delo in iz dela	570,00	570,00	100,00
400303 Sred. za del.usp. -povečan obseg dela-izreden	528,00	528,00	100,00
400400 Sredstva za nadurno delo	20,00	20,00	100,00
400999 Drugi izdatki zaposlenim	40,00	40,00	100,00
401001 Prispevek za pokojninsko in invalidsko zavarovanje	1.972,00	1.972,00	100,00
401100 Prispevek za obvezno zdravstveno zavarovanje	1.462,00	1.462,00	100,00
401101 Prispevek za poškodbe pri delu in poklicne bolezni	119,00	119,00	100,00
401200 Prispevek za zaposlovanje	14,00	14,00	100,00
401300 Prispevek za starševsko varstvo	23,00	23,00	100,00
401500 Premije kolektivnega dodatnega pokojninskega zavarovanja - KDPZ	547,00	547,00	100,00
402099 Drugi splošni material in storitve	783,20	783,20	100,00
402600 Najemnine in zakupnine za poslovne objekte	20.844,81	20.844,81	100,00
<b>SKUPAJ:</b>	<b>458.292,63</b>	<b>458.292,63</b>	<b>100,00</b>

OSIŠKA ULICA 3  
2380 SLOVENJU GRADEC

## 15. SKUPNI ORGAN OBČINSKE UPRAVE

KONTO	VIRI		PLAN 2015		IND 5(4:3)
	1	2	3	4	
RAZNI	SKUPNA PRIMERNA PORABA OBČINA SL. GRADEC		136.714,42	136.714,42	100,00
	<u>Urad za projekte</u>				
	MESTNA OBČINA SG -PRIMERNA PORABA		70.155,19	70.155,19	100,00
	7401 OBČINA MISLINJA		16.667,69	16.667,69	100,00
	7401 OBČINA MUTA		12.912,62	12.912,62	100,00
	7401 OBČINA VUZENICA		9.896,44	9.896,44	100,00
	7401 OBČINA RADLJE		21.973,25	21.973,25	100,00
	7401 OBČINA RIBNICA		4.443,00	4.443,00	100,00
	7400 REPUBLIKA SLOVENIJA-MINISTRSTVO		9.883,00	9.883,00	100,00
	7401 OBČINA RADLJE - SOFINANCIRANJE ZAPOSLENCA		63.112,97	63.112,97	100,00
			24.322,87	24.322,87	100,00
	<u>Medobčinski inšpektorat</u>				
	MESTNA OBČINA SG -PRIMERNA PORABA		18.000,00	18.000,00	100,00
	7400 REPUBLIKA SLOVENIJA-MINISTRSTVO		18.000,00	18.000,00	100,00
	<u>Promet</u>				
	MESTNA OBČINA SG -PRIMERNA PORABA		48.559,23	48.559,23	100,00
	7401 OBČINA RADLJE		14.464,50	14.464,50	100,00
	7401 OBČINA VUZENICA		6.382,42	6.382,42	100,00
	7401 OBČINA DRAVOGRAD		20.960,22	20.960,22	100,00
	MESTNA OBČINA SG -HIŠKE PRIMERNA PORABA				
	7400 REPUBLIKA SLOVENIJA-MINISTRSTVO		48.559,23	48.559,23	100,00
	<u>LAS MDD</u>				
	7401 LAS MDD		50.000,00	50.000,00	100,00
	<b>SKUPAJ VIRI</b>		<b>458.292,63</b>	<b>458.292,63</b>	<b>100,00</b>
	<b>SKUPAJ ODHODKI</b>		<b>458.292,63</b>	<b>458.292,63</b>	<b>100,00</b>
	<b>RAZLIKA</b>		<b>0,00</b>	<b>0,00</b>	



## 22. OBČINSKI SVET

Opis	Sprejeti proračun 2015	1. rebalans 2015	Indeks 1.rebalans 2015/Sprejeti proračun 2015
<b>2200</b>	<b>143.590,00</b>	<b>143.590,00</b>	<b>100,00</b>
<b>2210</b>	<b>105.110,00</b>	<b>105.110,00</b>	<b>100,00</b>
402905	99.130,00	99.130,00	100,00
402999	5.980,00	5.980,00	100,00
<b>2211</b>	<b>5.500,00</b>	<b>5.500,00</b>	<b>100,00</b>
412000	5.500,00	5.500,00	100,00
<b>2220</b>	<b>22.420,00</b>	<b>22.420,00</b>	<b>100,00</b>
402000	755,00	755,00	100,00
402001	2.000,00	2.000,00	100,00
402002	2.800,00	2.800,00	100,00
402003	6.000,00	6.000,00	100,00
4020041	300,00	300,00	100,00
402006	5.800,00	5.800,00	100,00
402007	1.000,00	1.000,00	100,00
402009	800,00	800,00	100,00
402010	700,00	700,00	100,00
402099	700,00	700,00	100,00
402999	1.565,00	1.565,00	100,00
<b>2230</b>	<b>5.560,00</b>	<b>5.560,00</b>	<b>100,00</b>
402200	195,00	195,00	100,00
402201	1.660,00	1.660,00	100,00
402203	240,00	240,00	100,00
402204	65,00	65,00	100,00
402205	1.000,00	1.000,00	100,00
402206	2.400,00	2.400,00	100,00
<b>2240</b>	<b>5.000,00</b>	<b>5.000,00</b>	<b>100,00</b>
402400	5.000,00	5.000,00	100,00
<b>SKUPAJ:</b>	<b>143.590,00</b>	<b>143.590,00</b>	<b>100,00</b>

## 22. OBČINSKI SVET

KONTO	VIRI	PLAN 2015		IND
		1. REBALANS 2015	5(4:3)	
1	2	3	4	
RAZNI	PRIMERNA PORABA	143.590,00	143.590,00	100,00
	SKUPAJ VIRI	143.590,00	143.590,00	100,00
	SKUPAJ ODHODKI	143.590,00	143.590,00	100,00
	RAZLIKA	0,00	0,00	

## **23. NADZORNI ODBOR**

.....

## 23. NADZORNI ODBOR

Opis	Sprejeti proračun 2015	1. rebalans 2015	Indeks 1.rebalans 2015/Sprejeti proračun 2015
<b>2300 NADZORNI ODBOR</b>	<b>15.735,00</b>	<b>15.735,00</b>	<b>100,00</b>
<b>2311 DRUGI OPERATIVNI STROŠKI</b>	<b>15.180,00</b>	<b>15.180,00</b>	<b>100,00</b>
402905 Sejnine udeležencem odborov	13.900,00	13.900,00	100,00
4029999 Prispelki iz naskova sejnin	1.280,00	1.280,00	100,00
<b>2312 IZDATKI ZA BLAGO IN STORITVE</b>	<b>555,00</b>	<b>555,00</b>	<b>100,00</b>
402000 Pisarniški material in storitve	130,00	130,00	100,00
402009 Izdatki za reprezentanco	100,00	100,00	100,00
402206 Poštnina in kurirske storitve	35,00	35,00	100,00
402907 Izdatki za strokovno izobraževanje zaposlenih	290,00	290,00	100,00
<b>SKUPAJ:</b>	<b>15.735,00</b>	<b>15.735,00</b>	<b>100,00</b>

## 23. NADZORNI ODBOR

KONTO	VIRI	PLAN 2015	1. REBALANS 2015	IND 5(4:3)
1	2	3	4	
RAZNI PRIMERNA PORABA		15.735,00	15.735,00	100,00
<b>SKUPAJ VIRI</b>		<b>15.735,00</b>	<b>15.735,00</b>	<b>100,00</b>
<b>SKUPAJ ODHODKI</b>		<b>15.735,00</b>	<b>15.735,00</b>	<b>100,00</b>
<b>RAZLIKA</b>		<b>0,00</b>	<b>0,00</b>	



## **24. ČETRTE IN VAŠKE SKUPNOSTI**

## 24. ČETRTE IN VAŠKE SKUPNOSTI

Opis	Sprejeti proračun 2015	1. rebalans 2015	Indeks 1.rebalans 2015/Sprejeti proračun 2015
<b>2400 ČETRTE IN VAŠKE SKUPNOSTI</b>	<b>65.136,00</b>	<b>68.115,34</b>	<b>104,57</b>
<b>2410 DRUGI OPERATIVNI STROŠKI</b>	<b>21.106,00</b>	<b>21.106,00</b>	<b>100,00</b>
402905 Sejitne udeležencem odborov	19.729,00	19.729,00	100,00
402999 Drugi operativni odhodki	1.377,00	1.377,00	100,00
<b>2420 MATERIALNI STROŠKI OZJih LOKAL. SKUPNOSTI</b>	<b>11.810,00</b>	<b>13.060,24</b>	<b>110,59</b>
402000 Pisarniški material in storitve	1.500,00	1.500,00	100,00
402001 Čistilni material in storitve	230,00	230,00	100,00
402003 Založniške in tiskarske storitve ter str. fotokopiranja	180,00	180,00	100,00
402006 Stroški oglaševalskih storitev in stroški objav	2.000,00	2.000,00	100,00
402009 Izdatki za reprezentanco	2.500,00	2.500,00	100,00
402010 Hrana storitve menz in restavracij	220,00	220,00	100,00
402099 Drugi splošni material in storitve	2.500,00	2.500,00	100,00
402108 Drobní inventar	180,00	180,00	100,00
402199 Drugi posebni materiali in storitve	2.500,00	2.500,00	100,00
4021999 <b>PRENOS PO ZR IZ PRETEKLEGA LETA</b>	<b>0,00</b>	<b>1.250,24</b>	<b>0,00</b>
<b>2430 ENERGIJA, VODA, KOMUN. STOR. IN KOMUNIKACIJE</b>	<b>9.220,00</b>	<b>10.220,00</b>	<b>110,85</b>
4021999 <b>PRENOS PO ZR IZ PRETEKLEGA LETA</b>	<b>0,00</b>	<b>1.000,00</b>	<b>0,00</b>
402200 Električna energija	2.400,00	2.400,00	100,00
402201 Poraba kuriv in stroški ogrevanja	5.000,00	5.000,00	100,00
402203 Voda in komunalne storitve	320,00	320,00	100,00
402204 Odvoz smeti	100,00	100,00	100,00
402206 Poštnina in kurirske storitve	1.400,00	1.400,00	100,00
<b>2450 NAJEMNINE IN ZAKUPNINE</b>	<b>3.000,00</b>	<b>3.729,10</b>	<b>124,30</b>
4021999 <b>PRENOS PO ZR IZ PRETEKLEGA LETA</b>	<b>0,00</b>	<b>729,10</b>	<b>0,00</b>
402600 Najemnine in zakupnine za poslovne objekte	3.000,00	3.000,00	100,00
<b>2460 DRUGI OPERATIVNI STROŠKI</b>	<b>2.500,00</b>	<b>2.500,00</b>	<b>100,00</b>
402902 Plačila po podjemnih pogodbah	2.500,00	2.500,00	100,00
<b>2470 PRIRED. V ČETRTH IN PRIMESTNIH VAŠK. SKUP.</b>	<b>17.500,00</b>	<b>17.500,00</b>	<b>100,00</b>
412000 Tekoči transferi nepridobitnim organizacijam in ustanovam	17.500,00	17.500,00	100,00
<b>SKUPAJ:</b>	<b>65.136,00</b>	<b>68.115,34</b>	<b>104,57</b>

GRAD ZA  
 vse podatke

Vsihril not.

## 24. ČETRTNE IN VAŠKE SKUPNOSTI

KONTO	VIRI	PLAN 2015	1. REBALANS 2015	IND
1	2	3	4	5(4:3)
RAZNI PRIMERNA PORABA		65.136,00	65.136,00	100,00
SALDO TRR PRENOS IZ PRETEKLEGA LETA			2.979,34	
<b>SKUPAJ VIRI</b>		<b>65.136,00</b>	<b>68.115,34</b>	<b>104,57</b>
<b>SKUPAJ ODHODKI</b>		<b>65.136,00</b>	<b>68.115,34</b>	<b>104,57</b>
<b>RAZLIKA</b>		<b>0,00</b>	<b>0,00</b>	



## 25. DELOV. URADA ŽUPANA IN MESTNEGA SVETA

Opis	Sprejeti proračun 2015	1. rebalans 2015	Indeks 1.rebalans 2015/Sprejeti proračun 2015
<b>2500 DELOVANJE URADA ŽUPANA IN MESTNEGA SVETA</b>	<b>172.526,00</b>	<b>176.386,50</b>	<b>102,24</b>
<b>2521 OBČINSKE NAGRADE IN PLAKETE</b>	<b>25.950,00</b>	<b>25.950,00</b>	<b>100,00</b>
402099 Drugi splošni material in storitve	1.800,00	1.800,00	100,00
411908 Denarne nagrade in priznanja	23.000,00	23.000,00	100,00
412000 Tekoči transferi nepridobitnim organizacijam in ustanovam	1.150,00	1.150,00	100,00
<b>2531 SLOVENSKI KUL TURNI PRAZNIK</b>	<b>2.591,00</b>	<b>2.591,00</b>	<b>100,00</b>
402003 Založniške in tiskarske storitve ter str. fotokopiranja	428,00	428,00	100,00
402099 Drugi splošni material in storitve	393,00	393,00	100,00
402199 Drugi posebni materiali in storitve	470,00	470,00	100,00
4133022 Programski stroški	1.300,00	1.300,00	100,00
<b>2532 DAN UPORA PROTI OKUPATORJU</b>	<b>1.021,00</b>	<b>1.021,00</b>	<b>100,00</b>
402002 Storitve varovanja zgradb in prostorov	52,00	52,00	100,00
402003 Založniške in tiskarske storitve ter str. fotokopiranja	150,00	150,00	100,00
402006 Stroški oglaševalskih storitev in stroški objav	180,00	180,00	100,00
402010 Hrana, storitve menz in restavracij	286,00	286,00	100,00
402099 Drugi splošni material in storitve	115,00	115,00	100,00
402901 Plačila avtorskih honorarjev	238,00	238,00	100,00
<b>2533 DAN DRŽAVNOSTI - 25. JUNIJ</b>	<b>643,00</b>	<b>643,00</b>	<b>100,00</b>
402003 Založniške in tiskarske storitve ter str. fotokopiranja	50,00	50,00	100,00
402099 Drugi splošni material in storitve	350,00	350,00	100,00
402199 Drugi posebni materiali in storitve	156,00	156,00	100,00
402999 Drugi operativni odhodki	87,00	87,00	100,00
<b>2534 DAN SAMOSTOJNOSTI - 26. DECEMBER</b>	<b>2.286,00</b>	<b>2.286,00</b>	<b>100,00</b>
402003 Založniške in tiskarske storitve ter str. fotokopiranja	245,00	245,00	100,00
402006 Stroški oglaševalskih storitev in stroški objav	776,00	776,00	100,00
402010 Hrana, storitve menz in restavracij	670,00	670,00	100,00
402099 Drugi splošni material in storitve	124,00	124,00	100,00
402901 Plačila avtorskih honorarjev	55,00	55,00	100,00
412000 Tekoči transferi nepridobitnim organizacijam in ustanovam	428,00	428,00	100,00
<b>2535 OBČINSKI PRAZNIK - 19. SEPTEMBER</b>	<b>31.070,00</b>	<b>31.070,00</b>	<b>100,00</b>
402000 Pisarniški material in storitve	4.800,00	4.800,00	100,00
402199 Drugi posebni materiali in storitve	19.000,00	19.000,00	100,00
402206 Poštnina in kurirske storitve	500,00	500,00	100,00
402903 Plačila za delo preko študentskega servisa	1.150,00	1.150,00	100,00
402999 Drugi operativni odhodki	4.900,00	4.900,00	100,00
412000 Tekoči transferi nepridobitnim organizacijam in ustanovam	280,00	280,00	100,00
4133022 Programski stroški	440,00	440,00	100,00
<b>2537 DAN PROSVETNIH DELAVCEV 4. OKTOBER</b>	<b>2.380,00</b>	<b>2.655,50</b>	<b>111,58</b>
402099 Drugi splošni material in storitve	1.448,00	1.448,00	100,00
402199 Drugi posebni materiali in storitve	286,00	286,00	100,00
4021999 PRENOS PO ZR IZ PRETEKLEGA LETA	0,00	275,50	0,00
402999 Drugi operativni odhodki	186,00	186,00	100,00
413302 Tekoči transferi jav. zavode-za izdatke za blago in storitve	460,00	460,00	100,00
<b>2538 ŠPORTNIK LETA</b>	<b>2.383,00</b>	<b>2.383,00</b>	<b>100,00</b>
402003 Založniške in tiskarske storitve ter str. fotokopiranja	667,00	667,00	100,00
402006 Stroški oglaševalskih storitev in stroški objav	521,00	521,00	100,00
402010 Hrana, storitve menz in restavracij	720,00	720,00	100,00
402099 Drugi splošni material in storitve	165,00	165,00	100,00
402199 Drugi posebni materiali in storitve	100,00	100,00	100,00

GRAD S.L.

Prejeto

## 25. DELOV. URADA ŽUPANA IN MESTNEGA SVETA

Opis	Sprejeti proračun 2015	1. rebalans 2015	Indeks 1.rebalans 2015/Sprejeti proračun 2015	
402903	Plaćila za delo preko študentskega servisa	210,00	210,00	100,00
<b>2539</b>	<b>DAN MRTVIH - 1. NOVEMBER</b>	<b>1.550,00</b>	<b>3.135,00</b>	<b>202,26</b>
402099	Drugi splošni material in storitve	1.550,00	1.550,00	100,00
4021999	PRENOS PO ZR IZ PRETEKLEGA LETA	0,00	1.585,00	0,00
<b>2541</b>	<b>SPREJEM NA MESTNI OBČINI</b>	<b>3.790,00</b>	<b>3.790,00</b>	<b>100,00</b>
402000	Pisarniški material in storitve	3.260,00	3.260,00	100,00
402199	Drugi posebni material in storitve	420,00	420,00	100,00
402206	Poštnina in kurirske storitve	110,00	110,00	100,00
<b>2542</b>	<b>ODPRTA VRATA SLOVENJU GRADCA</b>	<b>1.440,00</b>	<b>1.440,00</b>	<b>100,00</b>
402006	Stroški oglaševalskih storitev in stroški objav	720,00	720,00	100,00
412000	Tekoč transferji nepridobitnim organizacijam in ustanovam	720,00	720,00	100,00
<b>2551</b>	<b>MESTO GLASNIK MURU</b>	<b>4.690,00</b>	<b>4.690,00</b>	<b>100,00</b>
402405	Stroški prevoza v tujini	3.250,00	3.250,00	100,00
402999	Drugi operativni odhodki	1.430,00	1.430,00	100,00
<b>2552</b>	<b>SODEL.OV. S PRIJATELJ. MESTI (ČEŠKI KRUMLOV, HAUZENBERG, VOCK</b>	<b>5.490,00</b>	<b>5.490,00</b>	<b>100,00</b>
402000	Pisarniški material in storitve	1.340,00	1.340,00	100,00
402199	Drugi posebni material in storitve	350,00	350,00	100,00
402399	Drugi prevozniki in transportni stroški	2.600,00	2.600,00	100,00
402403	Dnevnice za službena potovanja v tujini	1.200,00	1.200,00	100,00
<b>2558</b>	<b>MEDOBČ. SODELOVANJA - RAZNO (Mojka Bardejov, Morihov, Gornji Milanovac)</b>	<b>12.300,00</b>	<b>12.300,00</b>	<b>100,00</b>
402010	Hrana, storitve menz in restoracij	1.000,00	1.000,00	100,00
402399	Drugi prevozniki in transportni stroški	8.000,00	8.000,00	100,00
402405	Stroški prevoza v tujini	3.300,00	3.300,00	100,00
<b>2559</b>	<b>ČLANARINE MEDNARODNIM ORGANIZACIJAM</b>	<b>840,00</b>	<b>2.840,00</b>	<b>338,10</b>
402921	Članarine v mednarodnih organizacijah	840,00	2.840,00	338,10
<b>2562</b>	<b>OTROŠKA RISBA - MATEČAJ LIKOVNIH IN LITER. DEL</b>	<b>7.175,00</b>	<b>7.175,00</b>	<b>100,00</b>
402003	Založniške in tiskarske storitve ter str. fotokopiranja	5.830,00	5.830,00	100,00
402206	Poštnina in kurirske storitve	345,00	345,00	100,00
402901	Plaćila avtorskih honorarjev	1.000,00	1.000,00	100,00
<b>2564</b>	<b>PROSLAVA OZN</b>	<b>8.435,00</b>	<b>8.435,00</b>	<b>100,00</b>
402000	Pisarniški material in storitve	8.270,00	8.270,00	100,00
402199	Drugi posebni material in storitve	105,00	105,00	100,00
402699	Druge najemnine, zakupnine in licenčnine	60,00	60,00	100,00
<b>2566</b>	<b>SIL VESTROVANJE</b>	<b>14.500,00</b>	<b>14.500,00</b>	<b>100,00</b>
4133022	Programski stroški	14.500,00	14.500,00	100,00
<b>2567</b>	<b>RAZSTAVA DUO</b>	<b>40.000,00</b>	<b>40.000,00</b>	<b>100,00</b>
402199	Drugi posebni material in storitve	10.000,00	10.000,00	100,00
402903	Plaćila za delo preko študentskega servisa	1.000,00	1.000,00	100,00
4029997	Drugi operativni odhodki (komunalno osebno gosp.)	15.000,00	15.000,00	100,00
412000	Tekoč transferji nepridobitnim organizacijam in ustanovam	14.000,00	14.000,00	100,00
<b>2580</b>	<b>SPLOŠNE STORITVE</b>	<b>3.990,00</b>	<b>3.990,00</b>	<b>100,00</b>
402099	Drugi splošni material in storitve	400,00	400,00	100,00
414399	Drugi tekoči transferji v tujino	3.590,00	3.590,00	100,00
<b>SKUPAJ:</b>		<b>172.526,00</b>	<b>176.386,50</b>	<b>102,24</b>

ODRUB 04.0

MESTNA OBČINA

**25. DELOVANJE URADA ŽUPANA IN MESTNEGA SVETA**

KONTO	VIRI	PLAN 2015	1. REBALANS 2015	IND
1	2	3	4	5(4:3)
RAZNI	PRIMERNA PORABA	172.526,00	174.526,00	101,16
SALDO TRR	PRENOS IZ PRETEKLEGA LETA		1.860,50	
<b>SKUPAJ VIRI</b>		<b>172.526,00</b>	<b>176.386,50</b>	<b>102,24</b>
<b>SKUPAJ ODHODKI</b>		<b>172.526,00</b>	<b>176.386,50</b>	<b>102,24</b>
<b>RAZLIKA</b>		<b>0,00</b>	<b>0,00</b>	

## **26. DRUGE JAVNE POTREBE**

.....



## 26. DRUGE JAVNE POTREBE

Opis	Sprejeti proračun 2015	1. rebalans 2015	Indeks 1.rebalans 2015/Sprejeti proračun 2015
<b>2600 DRUGE JAVNE POTREBE</b>	<b>1.131.369,82</b>	<b>1.294.075,82</b>	<b>110,85</b>
2602 NEIMENOVANA DRUŠTVA	5.000,00	5.000,00	100,00
412000 Tekoči transferi nepridobitnim organizacijam in ustanovam	5.000,00	5.000,00	100,00
2604 JAVNA BLAGAJNA	10.000,00	10.000,00	100,00
402931 Plačila bančnih storitev	10.000,00	10.000,00	100,00
2605 IDEJNE ZASNOVE IN PRIPRAVA PROJEKTOV ZA OBDOBJE 2014 - 2020	15.000,00	20.520,00	136,80
402901 Plačila avtorskih honorarjev	15.000,00	15.000,00	100,00
4208999 Prenos iz preteklega leta - plačila drugih stor. in dokumentacije	0,00	5.520,00	0,00
2606 SOFINANCIRANJE PGD SG-ENOTA ŠIRŠEGA POMENA	25.000,00	25.000,00	100,00
412000 Tekoči transferi nepridobitnim organizacijam in ustanovam	25.000,00	25.000,00	100,00
2607 ENTENTE FLORALE IN DRUGE UREDITVE V MESTU	0,00	40.000,00	0,00
420402 Rekonstrukcije in adaptacije	0,00	40.000,00	0,00
2608 PROJEKTI-PRIPRAVA NA RAZPISE	0,00	50.000,00	0,00
420804 Načrti in druga projektna dokumentacija	0,00	50.000,00	0,00
2631 STORITVE INFORMIRANJA	85.000,00	85.000,00	100,00
402003 Založniške in tiskarske storitve ter str. fotokopiranja	85.000,00	85.000,00	100,00
2641 ENERGETSKA SVETOVALNA PISARNA	1.900,00	1.900,00	100,00
402201 Poraba kuriv in stroški ogrevanja	1.900,00	1.900,00	100,00
2643 PROSTORSKO INFORMACIJSKI SISTEM	6.975,00	6.975,00	100,00
420202 Nakup strojne računalniške opreme	6.975,00	6.975,00	100,00
2645 MRILJSKO OGLEDNA SLUŽBA	9.000,00	9.000,00	100,00
411999 Drugi transferi posameznikom in gospodinjstvom	9.000,00	9.000,00	100,00
2646 POLITIČNE STRANKI	10.864,00	10.864,00	100,00
412000 Tekoči transferi nepridobitnim organizacijam in ustanovam	10.864,00	10.864,00	100,00
2649 NEPREDVIDENI STR. S POSTOPKI SODIŠČA IN DRŽ. ORGANOV	25.000,00	35.000,00	140,00
4021999 PRENOS PO ZR IZ PRETEKLEGA LETA	0,00	10.000,00	0,00
402999 Drugi operativni odhodki	25.000,00	25.000,00	100,00
2671 SERVISIRANJE JAVNEGA DOLGA	809.290,82	809.290,82	100,00
403101 Plačila obresti od dolg. kreditov -ZADOLŽ. 2010, 2011, 2012, 2013, 2014	101.690,21	101.690,21	100,00
4031019 Plačilo obrest. ZADOLŽEVANJE 2009 (Dež banka Slovenije)	32,27	32,27	100,00
550101 Odplačilo glavnice -ZADOLŽ. 2010, 2011, 2012, 2013	690.361,32	690.361,32	100,00
5501019 Odplačilo glavnice - ZADOLŽEVANJE 2009 (Dež banka Slovenije)	17.167,02	17.167,02	100,00
2673 ZAVAROVALNE PREMIE	19.966,00	32.876,00	164,50
4021999 PRENOS PO ZR IZ PRETEKLEGA LETA	0,00	12.890,00	0,00
402501 Tekoča vzdrževanja stanovanjskih objektov	11.521,00	11.521,00	100,00
402512 Zavarovalne premije za opremo	8.465,00	8.465,00	100,00
2675 USTANOVA KARLA PEČKA	10.000,00	10.000,00	100,00
412000 Tekoči transferi nepridobitnim organizacijam in ustanovam	10.000,00	10.000,00	100,00
2681 REGIONALNI RAZVOJNI PROGRAMI KOROŠKE	29.390,00	29.390,00	100,00
413200 Tekoči transferi v javne sklade	29.390,00	29.390,00	100,00
2685 FINANČNI NADZOR	12.000,00	12.000,00	100,00
402008 Računovodske, revizijske in svetovalne storitve	12.000,00	12.000,00	100,00
2686 LOKALNE VOLITVE	0,00	3.600,00	0,00
4021999 PRENOS PO ZR IZ PRETEKLEGA LETA	0,00	3.600,00	0,00
2688 VZDRŽEVANJE GASILSKIH DOMOV	20.000,00	20.700,00	103,50
4021999 PRENOS PO ZR IZ PRETEKLEGA LETA	0,00	700,00	0,00
412000 Tekoči transferi nepridobitnim organizacijam in ustanovam	20.000,00	20.000,00	100,00
2689 FINANČNI NADZOR JAVNIH ZAVODOV	25.000,00	25.000,00	100,00
402008 Računovodske, revizijske in svetovalne storitve	25.000,00	25.000,00	100,00

GRAD 6.4

Mestna občina Slovenj Gradec

## 26. DRUGE JAVNE POTREBE

Opis	Sprejeti proračun 2015	1. rebalans 2015	Indeks 1.rebalans 2015/Sprejeti proračun 2015
2690 OSKRBA IN NAMESTITTEV MALIH ZIVALI	12.000,00	12.000,00	100,00
412000 Tekoči transferi nepridobitnim organizacijam in ustanovam	12.000,00	12.000,00	100,00
<b>SKUPAJ:</b>	<b>1.131.365,82</b>	<b>1.254.075,82</b>	<b>110,85</b>

**26. DRUGE JAVNE POTREBE**

KONTO	VIRI	PLAN 2015	1. REBALANS 2015	IND
1	2	3	4	5(4:3)
RAZNI	PRIMERNA PORABA	1.114.047,82	1.204.047,82	108,08
7130	PRIH. OD PROD. BL. IN STOR. -KTV-2633	17.318,00	17.318,00	100,00
	SALDO TRR PRENOS IZ PRETEKLEGA LETA		32.710,00	
	<b>SKUPAJ VIRI</b>	<b>1.131.365,82</b>	<b>1.254.075,82</b>	<b>110,85</b>
	<b>SKUPAJ ODHODKI</b>	<b>1.131.365,82</b>	<b>1.254.075,82</b>	<b>110,85</b>
	<b>RAZLIKA</b>	<b>0,00</b>	<b>0,00</b>	

**27. POSEBNE POTREBE OBČINE,  
FINANCIRANE IZ NASLOVA  
DONACIJ**

## 27. POS.POTREBE OBČINE,FIN.IZ NASLOVA DONACIJ

Opis	Sprejeti proračun 2015	1. rebalans 2015	Indeks 1.rebalans 2015/Sprejeti proračun 2015
2700 POSEBNE POTREBE OBČINE, FINANCIJANE IZ NASLOVA DONACIJ	10.000,00	11.910,05	119,10
2715 SPONZORSKA PODPORA ŠPORT, IN KULT, PRIREDITVAM	9.000,00	10.910,05	121,22
4021999 PRENOS PO ZR IZ PRETEKLEGA LETA	0,00	1.910,05	0,00
412000 Tekoči transferi nepridobitnim organizacijam in ustanovam	5.000,00	5.000,00	100,00
413302 Tekoči transferji v jav.zavode-za izdatke za blago in storitve	4.000,00	4.000,00	100,00
2719 OSTALO NEPREDVIDENO	1.000,00	1.000,00	100,00
402999 Drugi operativni odhodki	1.000,00	1.000,00	100,00
<b>SKUPAJ:</b>	10.000,00	11.910,05	119,10

GRADUJE

in priložnik

Vestni red:

**27. POSEBNE POTREBE OBČINE, FINANCIRANJE IZ NASLOVA DONACIJ**

KONTO	VIRI	PLAN 2015	1. REBALANS 2015	IND
1	2	3	4	5(4:3)
7300	DONACIJE DOMAČIH PRAVNIH OSEB	10.000,00	10.000,00	100,00
	SALDO TRR PRENOS IZ PRETEKLEGA LETA-2715		1.910,05	
	<b>SKUPAJ VIRI</b>	<b>10.000,00</b>	<b>11.910,05</b>	<b>119,10</b>
	<b>SKUPAJ ODHODKI</b>	<b>10.000,00</b>	<b>11.910,05</b>	<b>119,10</b>
	<b>RAZLIKA</b>	<b>0,00</b>	<b>0,00</b>	

**28. SLOVENJ GRADEC -  
GENERALNI SEKRETAR  
ASOCIACIJE MEST GLASNIKOV**

**MIRU**

## 28. SG-GEN.SEKRA.SOC.MEST GLASNIKOV MIRU

Opis	Sprejeti proračun 2015	1. rebalans 2015	Indeks 1.rebalans 2015/Sprejeti proračun 2015
2800 SLOV GRADec-GENERALNI SEKRETAR ASOCIACIJE MEST GLASNIKOV MIRU	15.000,00	54.503,90	363,36
2801 GENERALNI SEKRETAR ASOCIACIJE I.A.P.M.C.	15.000,00	54.503,90	363,36
4021999 PRENOS PO ZR IZ PRETEKLEGA LETA	0,00	39.503,90	0,00
402405 Stroški prevoza v tujini	15.000,00	15.000,00	100,00
<b>SKUPAJ:</b>	<b>15.000,00</b>	<b>54.503,90</b>	<b>363,36</b>



28. SLOVENJU GRADEC - GENERALNI SEKRETAR ASOC.MEST GLASNIK MIRU

KONTO	VIRI	PLAN 2015	1. REBALANS 2015	IND
1	2	3	4	5(4:3)
7141 DRUGI NEDAVČNI PRIHODKI		15.000,00	15.000,00	100,00
SALDO TRR PRENOS IZ PRETEKLEGA LETA			39.503,90	
<b>SKUPAJ VIRI</b>		<b>15.000,00</b>	<b>54.503,90</b>	<b>363,36</b>
<b>SKUPAJ ODHODKI</b>		<b>15.000,00</b>	<b>54.503,90</b>	<b>363,36</b>
<b>RAZLIKA</b>		<b>0,00</b>	<b>0,00</b>	

## **29. TURIZEM**

29.1. Turizem

## 29. TURIZEM

Opis	Sprejeti proračun 2015	1. rebalans 2015	Indeks 1. rebalans 2015/Sprejeti proračun 2015
<b>2900 TURIZEM</b>	<b>181.068,00</b>	<b>181.068,00</b>	<b>100,00</b>
2910 DELOVANJE TURISTIČNIH DRUŠTEV	9.500,00	9.500,00	100,00
412000 Tekoči transferi nepridobitnim organizacijam in ustanovam	9.500,00	9.500,00	100,00
2911 OŽVITEV MESTNEGA JEDRA	10.000,00	10.000,00	100,00
412000 Tekoči transferi nepridobitnim organizacijam in ustanovam	10.000,00	10.000,00	100,00
2912 VZDRŽ. TEMATSKIH IN POHODNIŠKIH TER KOLESARSKIH POTTI	8.000,00	8.000,00	100,00
412000 Tekoči transferi nepridobitnim organizacijam in ustanovam	8.000,00	8.000,00	100,00
2913 JAVNI ZAVOD SPOTTUR SLOVENJU GRADEC	147.896,00	147.896,00	100,00
413300 Tekoči transf. v jav. zavode-sredstva za plače in dr. izd.	99.025,00	99.025,00	100,00
413301 Tekoči transf. v jav. zavode-sredstva za prisp. delod.	19.002,00	19.002,00	100,00
4133021 Neprogramski stroški	17.934,00	17.934,00	100,00
4133022 Programski stroški	9.100,00	9.100,00	100,00
420202 Nakup strojne računalniške opreme	2.835,00	2.835,00	100,00
2914 JAVNA DELA - TURIZEM	5.672,00	5.672,00	100,00
413300 Tekoči transf. v jav. zavode-sredstva za plače in dr. izd.	5.672,00	5.672,00	100,00
<b>SKUPAJ:</b>	<b>181.068,00</b>	<b>181.068,00</b>	<b>100,00</b>

29. TURIZEM

KONTO	VIRI		PLAN 2015	1. REBALANS 2015	IND
	1	2	3	4	5(4:3)
RAZNI			171.968,00	171.968,00	100,00
7047 TURISTIČNA TAKSA			9.100,00	9.100,00	100,00
<b>SKUPAJ VIRI</b>			<b>181.068,00</b>	<b>181.068,00</b>	<b>100,00</b>
<b>SKUPAJ ODHODKI</b>			<b>181.068,00</b>	<b>181.068,00</b>	<b>100,00</b>
<b>RAZLIKA</b>			<b>0,00</b>	<b>0,00</b>	

## **3.1. ŠOLSTVO**

### 3.1. ŠOLSTVO

Opis	Sprejeti proračun 2015	1. rebalans 2015	Indeks 1.rebalans 2015/Sprejeti proračun 2015
<b>3100 ŠOLSTVO</b>	<b>992.713,71</b>	<b>1.030.413,71</b>	<b>104,85</b>
3111 PRVA OSNOVNA ŠOLA SG	89.502,00	89.502,00	100,00
4133021 Neprogramski stroški	82.194,00	82.194,00	100,00
4133023 Amortizacija	7.308,00	7.308,00	100,00
3112 DRUGA OSNOVNA ŠOLA SG	152.564,00	152.564,00	100,00
412000 Tekoči transferi nepridobitnim organizacijam in ustanovam	31.206,00	31.206,00	100,00
4133021 Neprogramski stroški	110.921,00	110.921,00	100,00
4133023 Amortizacija	10.437,00	10.437,00	100,00
3113 OSNOVNA ŠOLA ŠMARTNO	69.394,00	69.394,00	100,00
4133021 Neprogramski stroški	63.405,00	63.405,00	100,00
4133023 Amortizacija	5.979,00	5.979,00	100,00
3114 OSNOVNA ŠOLA PODGORJE	34.841,00	34.841,00	100,00
4133021 Neprogramski stroški	31.296,00	31.296,00	100,00
4133023 Amortizacija	3.545,00	3.545,00	100,00
3115 TRETJA OSNOVNA ŠOLA SG	13.069,74	13.069,74	100,00
4133021 Neprogramski stroški	11.832,74	11.832,74	100,00
4133023 Amortizacija	1.237,00	1.237,00	100,00
3116 GLASBENA ŠOLA SLOVENJ GRADec	28.901,17	28.901,17	100,00
4133000 Tekoči transf. v jav.zavode-sredstva za plače in dr.zid.	28.901,17	28.901,17	100,00
4133022 Programski stroški	3.000,00	3.000,00	100,00
3117 MOČIS-CENTER ZA IZOBRAŽEVANJE ODRASLIH	58.774,80	58.774,80	100,00
4133000 Tekoči transf. v jav.zavode-sredstva za plače in dr.zid.	17.402,00	17.402,00	100,00
4133010 Tekoči transf. v jav.zavode-sredstva za prisp.delod.	4.174,00	4.174,00	100,00
4133022 Programski stroški	37.198,80	37.198,80	100,00
3118 SREDSTVA ZA NEPLANIRANO VZDRŽEVANJE IN OBNOVE	30.000,00	72.000,00	240,00
4025000 Tekoča vzdrževanje poslovnih objektov	30.000,00	30.000,00	100,00
4205009 Prenos iz preteklega leta - investicijsko vzdržev. in izboljšave	0,00	42.000,00	0,00
3120 PREVOZI OTROK V OSNOVNO ŠOLO	445.557,00	445.557,00	100,00
4119002 Prevozi otrok v šolo nad 4 km	424.357,00	424.357,00	100,00
4119003 Povračilo stroškov prevoza v šolo	7.200,00	7.200,00	100,00
4133003 Sredstva, prenesena drugim občinam	14.000,00	14.000,00	100,00
3121 ŠOLSKE PRIREDITVE - AKCIJE	2.000,00	2.000,00	100,00
4133022 Programski stroški	2.000,00	2.000,00	100,00
3122 DRUGI NEPREDVIDENI STROŠKI	2.000,00	2.700,00	135,00
402199 Drugi posebni materiali in storitve	2.000,00	2.000,00	100,00
4021999 PRENOS PO ZR IZ PRETEKLEGA LETA	0,00	700,00	0,00
3123 UDELEŽBA NA TEKMOVANJIH	13.500,00	13.500,00	100,00
4133022 Programski stroški	13.500,00	13.500,00	100,00
3124 UDELEŽBA NA TABORIH	1.300,00	1.300,00	100,00
4133022 Programski stroški	1.300,00	1.300,00	100,00
3125 VARSTVO VOZAČEV	24.420,00	24.420,00	100,00
4133022 Programski stroški	24.420,00	24.420,00	100,00
3126 SOFINANČ.FAKULTAT.POLJKA IN RAZISKOVALNI PROJEKTI	11.900,00	11.900,00	100,00
4133022 Programski stroški	11.900,00	11.900,00	100,00
3127 RAČUNALNIŠKA OPREMA	5.000,00	10.000,00	200,00
4021999 PRENOS PO ZR IZ PRETEKLEGA LETA	0,00	5.000,00	0,00
4133022 Programski stroški	5.000,00	5.000,00	100,00
<b>SKUPAJ:</b>	<b>992.713,71</b>	<b>1.030.413,71</b>	<b>104,85</b>

GRAD 04

let.povzetek

AM4

### 3.1. ŠOLSTVO

KONTO	VIRI		PLAN 2015		1. REBALANS 2015	IND
	1	2	3	4	5(4:3)	
RAZNI	PRIMERNA PORABA		952.197,31	952.197,31	100,00	
	7141 POVRAČILO STROŠKOV PREVOZA		10.000,00	10.000,00	100,00	
	7103 010 PRIHODKI OD NAJEMNIN ZA POSL.PROST.- športna dvorana, atletski stadion		20.516,40	20.516,40	100,00	
	SALDO TRR PRENOS IZ PRETEKLEGA LETA			47.700,00		
	<b>SKUPAJ VIRI</b>		<b>982.713,71</b>	<b>1.030.413,71</b>	<b>104,85</b>	
	<b>SKUPAJ ODHODKI</b>		<b>982.713,71</b>	<b>1.030.413,71</b>	<b>104,85</b>	
	<b>RAZLIKA</b>		<b>0,00</b>	<b>0,00</b>		

## 3.2. OTROŠKO VARSTVO

1. 1. 2014



### 3.2. OTROŠKO VARSTVO

Opis	Sprejeti proračun 2015	1. rebalans 2015	Indeks 1.rebalans 2015/Sprejeti proračun 2015
<b>3200 OTROŠKO VARSTVO</b>	<b>1.870.666,00</b>	<b>1.897.666,00</b>	<b>101,44</b>
<b>3211 VZGOJNO VARSTVENI ZAVOD SLOVENJ GRADEC</b>	<b>1.783.617,00</b>	<b>1.783.617,00</b>	<b>101,13</b>
4021999 PRENOS PO ZR IZ PRETEKLEGA LETA	0,00	20.000,00	0,00
411921 Plačilo razlike med ceno prog. v VVZ in plačilom staršev	1.603.990,00	1.603.990,00	100,00
4133020 Splošno	15.840,00	15.840,00	100,00
4133022 Programski stroški	138.805,00	138.805,00	100,00
4133023 Amortizacija	4.982,00	4.982,00	100,00
<b>3212 VZGOJNO VARSTVENI ZAVODI IZVEN OBČINE</b>	<b>75.000,00</b>	<b>82.000,00</b>	<b>109,33</b>
4021999 PRENOS PO ZR IZ PRETEKLEGA LETA	0,00	7.000,00	0,00
411921 Plačilo razlike med ceno prog. v VVZ in plačilom staršev	65.000,00	65.000,00	100,00
4133022 Programski stroški	10.000,00	10.000,00	100,00
<b>3213 SREDSTVA ZA NEPLANIRANO VZDRŽEVANJE IN OBNOVE</b>	<b>10.000,00</b>	<b>10.000,00</b>	<b>100,00</b>
420500 Investicijsko vzdrževanje in izboljšave	10.000,00	10.000,00	100,00
<b>3221 VVZ SG - BOLNIŠNIČNI ODDLEK</b>	<b>5.249,00</b>	<b>5.249,00</b>	<b>100,00</b>
4133022 Programski stroški	5.249,00	5.249,00	100,00
<b>3223 DRUGI NEPREDVIDENI STROŠKI</b>	<b>800,00</b>	<b>800,00</b>	<b>100,00</b>
4021999 Drugi posebni materiali in storitve	800,00	800,00	100,00
<b>3224 DEMARNE POMOČI OB ROJSTVU OTROKA</b>	<b>16.000,00</b>	<b>16.000,00</b>	<b>100,00</b>
411103 Darilo ob rojstvu otroka	16.000,00	16.000,00	100,00
<b>SKUPAJ:</b>	<b>1.870.666,00</b>	<b>1.897.666,00</b>	<b>101,44</b>

AKZ

### 3.2. OTROŠKO VARSTVO

KONTO	VIRI	PLAN 2015	1. REBALANS 2015	IND
1	2	3	4	5(4:3)
RAZNI SALDO TRR	PRIMERNA PORABA PRENOS IZ PRETEKLEGA LETA	1.870.666,00	1.870.666,00 27.000,00	100,00
<b>SKUPAJ VIRI</b>		<b>1.870.666,00</b>	<b>1.897.666,00</b>	<b>101,44</b>
<b>SKUPAJ ODHODKI</b>		<b>1.870.666,00</b>	<b>1.897.666,00</b>	<b>101,44</b>
<b>RAZLIKA</b>		<b>0,00</b>	<b>0,00</b>	

### **3.3. KULTURA**

1. 2. 3. 4. 5.



### 3.3. KULTURA

KONTO	VIRI	PLAN 2015	1. REBALANS 2015	IND
1	2	3	4	5(4:3)
RAZNI PRIMERNA PORABA		873.642,60	873.642,60	100,00
SALDO TRR PRENOS IZ PRETEKLEGA LETA			27.971,00	
<b>SKUPAJ VIRI</b>		<b>873.642,60</b>	<b>901.613,60</b>	<b>103,20</b>
<b>SKUPAJ ODHODKI</b>		<b>873.642,60</b>	<b>901.613,60</b>	<b>103,20</b>
<b>RAZLIKA</b>		<b>0,00</b>	<b>0,00</b>	

### **3.4. SOCIALNO VARSTVO**

3.4.1. Socialno varstvo

3.4.2. Socialno varstvo

3.4.3.

## 3.4. SOCIALNO VARSTVO

Opis	Sprejeti proračun 2015	1. rebalans 2015	Indeks 1.rebalans 2015/Sprejeti proračun 2015
<b>3400 SOCIALNO VARSTVO</b>	<b>600.260,00</b>	<b>606.544,53</b>	<b>101,04</b>
3412 ZAVODSKO VARSTVO	121.961,00	121.961,00	100,00
4119091 Splošni zavodi	121.000,00	121.000,00	100,00
4119999 Drugi transferi posameznikom in gospodinjstvom	961,00	961,00	100,00
3413 SOCIALNO VARSTVO INVALIDOV	212.000,00	212.000,00	100,00
4119092 Posebni zavodi	116.000,00	116.000,00	100,00
4119093 Delovni varstveni centri	96.000,00	96.000,00	100,00
3421 OBMOČNO ZDRUŽENJE RDEČEGA KRIŽA SLOV. GRADec	28.020,00	30.405,22	108,51
4021999 PRENOS PO ZR IZ PRETEKLEGA LETA	0,00	2.385,22	0,00
412000 Tekoči transferi nepridobitnim organizacijam in ustanovam	28.020,00	28.020,00	100,00
3422 IZ SPOTUR (proj. IZ Varnika) - OE SOC. VARSTVO	46.354,00	46.354,00	100,00
413300 Tekoči transferi v jav. zavode-sredstva za plače in dr. izd.	29.728,00	29.728,00	100,00
413301 Tekoči transferi v jav. zavode-sredstva za prispelekd.	4.787,00	4.787,00	100,00
4133021 Neprogramski stroški	9.839,00	9.839,00	100,00
4133023 Amortizacija	2.000,00	2.000,00	100,00
3423 IZPLAČILA DRUŽINSKEMU POMOČNIKU	20.370,00	20.370,00	100,00
4119220 Izplačila družinskemu pomočniku	20.370,00	20.370,00	100,00
3424 DOM STAROSTNIKOV ČRNEČE	35.752,00	35.752,00	100,00
4133022 Programski stroški	35.752,00	35.752,00	100,00
3431 PROGRAMI HUMANITARNIH DRUŠTEV	8.200,00	8.200,00	100,00
412000 Tekoči transferi nepridobitnim organizacijam in ustanovam	8.200,00	8.200,00	100,00
3432 PROGRAMI ZA STAREJŠE OBCANE	6.000,00	6.000,00	100,00
412000 Tekoči transferi nepridobitnim organizacijam in ustanovam	6.000,00	6.000,00	100,00
3434 PROGRAMI PREPREČEVANJA ZASVOJENOSTI	3.373,00	3.373,00	100,00
412000 Tekoči transferi nepridobitnim organizacijam in ustanovam	3.373,00	3.373,00	100,00
3435 DRUGI NEPREVIDENI STROŠKI	1.958,00	1.958,00	100,00
402000 Pisarniški material in storitve	1.958,00	1.958,00	100,00
3436 PROGRAMI ZA MLADINO	6.185,00	6.185,00	100,00
412000 Tekoči transferi nepridobitnim organizacijam in ustanovam	6.185,00	6.185,00	100,00
3438 POMOČ SOC. OGRUŽENIM OTROKOM	5.355,00	5.355,00	100,00
4133022 Programski stroški	5.355,00	5.355,00	100,00
3439 POMOČ DRUŽINAM V STISKI	64.557,00	67.240,32	104,16
4021999 PRENOS PO ZR IZ PRETEKLEGA LETA	0,00	2.683,32	0,00
4133022 Programski stroški	64.557,00	64.557,00	100,00
3440 VARNA HIŠA-SOFINANCIRANJE	3.198,00	3.198,00	100,00
413302 Tek. transferi v jav. zavode-za izdatke za blago in storitve	3.198,00	3.198,00	100,00
3442 SOFINANCIRANJE ZAPOSLITEV V OKVIRU JAVNIH DEL	30.200,00	31.395,99	103,96
4021999 PRENOS PO ZR IZ PRETEKLEGA LETA	0,00	1.195,99	0,00
4133022 Programski stroški	30.200,00	30.200,00	100,00
3443 PREVOZI IN PREHRANA	489,00	489,00	100,00
4133022 Programski stroški	489,00	489,00	100,00
3444 SOFINANC. OSEBNE ASISTENCE INVALIDOM	3.308,00	3.308,00	100,00
412000 Tekoči transferi nepridobitnim organizacijam in ustanovam	3.308,00	3.308,00	100,00
3445 SOF. DODAT. ZDRAVSTVENE POMOČI TEŽJE OBOLELIM	3.000,00	3.000,00	100,00
4133022 Programski stroški	3.000,00	3.000,00	100,00
<b>SKUPAJ:</b>	<b>600.260,00</b>	<b>606.544,53</b>	<b>101,04</b>

GRAD 6.6

Iz posrednik

### 3.4. SOCIALNO VARSTVO

KONTO	VIRI	PLAN 2015	1. REBALANS 2015	IND
1	2	3	4	5(4:3)
	RAZNI PRIMERNA PORABA	582.623,00	582.623,00	100,00
SALDO TRR	PRENOS IZ PRETEKLEGA LETA		6.264,53	
7141 DRUGI NEDAVČNI PRIHODKI		17.657,00	17.657,00	100,00
<b>SKUPAJ VIRI</b>		<b>600.280,00</b>	<b>606.544,53</b>	<b>101,04</b>
<b>SKUPAJ ODHODKI</b>		<b>600.280,00</b>	<b>606.544,53</b>	<b>101,04</b>
<b>RAZLIKA</b>		<b>0,00</b>	<b>0,00</b>	



### **3.5. ZDRAVSTVENO VARSTVO**



### 3.5. ZDRAVSTVENO VARSTVO

KONTO	VIRI	PLAN 2015		1. REBALANS 2015	IND 5(4:3)
		3	4		
1	2				
RAZNI PRIMERNA PORABA		151.800,00	151.800,00	100,00	
SKUPAJ VIRI		151.800,00	151.800,00	100,00	
SKUPAJ ODHODKI		151.800,00	151.800,00	100,00	
RAZLIKA		0,00	0,00		

## **3.6. ŠPORT**

Športni aktivnosti so pomembne za zdravje in dobro počutje. Vključite se v redne športne aktivnosti, ki vam bodo pomagale ohraniti fitost in življenjsko kvaliteto. Šport vam bo tudi pomagal zmanjšati tveganje za razvoj kroničnih bolezni, kot so srčno-žilne bolezni, sladkorna bolezen tip 2 in osteoporoza.

## 3.6. ŠPORT

Opis	Sprejeti proračun 2015	1. rebalans 2015	Indeks 1.rebalans 2015/Sprejeti proračun 2015
<b>3600 ŠPORT</b>	<b>455.977,07</b>	<b>497.500,16</b>	<b>109,11</b>
<b>3610 PROGRAMI ŠPORTA V JAVNEM INTERESU</b>	<b>264.500,00</b>	<b>262.500,00</b>	<b>106,61</b>
4021999 PRENOS PO ZR IZ PRETEKLEGA LETA	0,00	18.000,00	0,00
412000 Tekoči transferi nepridobitnim organizacijam in ustanovam	120.000,00	120.000,00	100,00
413302 Tek. transf. v jav. zavode-za izdatke za blago in storitve	144.500,00	144.500,00	100,00
<b>3621 STROKOVNE MALOGE</b>	<b>2.650,00</b>	<b>2.650,00</b>	<b>100,00</b>
402003 Založniške in tiskarske storitve ter str. fotokopiranja	350,00	350,00	100,00
412000 Tekoči transferi nepridobitnim organizacijam in ustanovam	2.300,00	2.300,00	100,00
<b>3631 PRIREDITVE - ŠPORT</b>	<b>17.000,00</b>	<b>19.652,21</b>	<b>115,60</b>
4021999 PRENOS PO ZR IZ PRETEKLEGA LETA	0,00	2.652,21	0,00
412000 Tekoči transferi nepridobitnim organizacijam in ustanovam	17.000,00	17.000,00	100,00
<b>3661 ŠPORTNA HALA</b>	<b>3.297,00</b>	<b>20.567,98</b>	<b>623,94</b>
413302 Tek. transf. v jav. zavode-za izdatke za blago in storitve	3.297,00	3.297,00	100,00
4205009 Prenos iz preteklega leta - investicijsko vzdržev. in izboljšave	0,00	17.270,88	0,00
<b>3662 DELOVANJE DRUŠTEV IN ZVEZ</b>	<b>22.174,00</b>	<b>22.174,00</b>	<b>100,00</b>
412000 Tekoči transferi nepridobitnim organizacijam in ustanovam	22.174,00	22.174,00	100,00
<b>3663 VZDRŽEVALNA DELA - NOGOMETNO IGRIŠČE</b>	<b>2.341,77</b>	<b>2.341,77</b>	<b>100,00</b>
412000 Tekoči transferi nepridobitnim organizacijam in ustanovam	2.341,77	2.341,77	100,00
<b>3664 VZDRŽ. DRUGIH ŠPORTNIH OBJEKTOV IN NAPRAV</b>	<b>30.055,30</b>	<b>33.655,30</b>	<b>111,98</b>
412000 Tekoči transferi nepridobitnim organizacijam in ustanovam	30.055,30	33.655,30	111,98
<b>3694 JAVNA DELA ŠPORT</b>	<b>2.501,00</b>	<b>2.501,00</b>	<b>100,00</b>
413300 Tekoči transf. v jav. zavode-sredstva za plače in dr.izd.	2.501,00	2.501,00	100,00
<b>3699 JAVNI ZAVOD ZA TURIZEM IN ŠPORT SPOTUR SG</b>	<b>111.458,00</b>	<b>111.458,00</b>	<b>100,00</b>
413300 Tekoči transf. v jav. zavode-sredstva za plače in dr.izd.	75.384,00	75.384,00	100,00
413301 Tekoči transf. v jav. zavode-sredstva za prisp.dielod.	12.139,00	12.139,00	100,00
4133021 Neprogramski stroški	17.935,00	17.935,00	100,00
420202 Nakup strojne računalniške opreme	6.000,00	6.000,00	100,00
<b>SKUPAJ:</b>	<b>455.977,07</b>	<b>497.500,16</b>	<b>109,11</b>

### 3.6. ŠPORT

KONTO	VIRI	PLAN 2015	1. REBALANS 2015	IND
1	2	3	4	5(4:3)
RAZNI	PRIMERNA PORABA	455.977,07	459.577,07	100,79
SALDO TRR	PRENOS IZ PRETEKLEGA LETA		37.923,09	
	<b>SKUPAJ VIRI</b>	<b>455.977,07</b>	<b>497.500,16</b>	<b>109,11</b>
	<b>SKUPAJ ODHODKI</b>	<b>455.977,07</b>	<b>497.500,16</b>	<b>109,11</b>
	<b>RAZLIKA</b>	<b>0,00</b>	<b>0,00</b>	

### **3.8. PROGRAMI ZA MLADE**

1. 2. 3. 4. 5. 6. 7. 8. 9. 10. 11. 12. 13. 14. 15. 16. 17. 18. 19. 20. 21. 22. 23. 24. 25. 26. 27. 28. 29. 30. 31. 32. 33. 34. 35. 36. 37. 38. 39. 40. 41. 42. 43. 44. 45. 46. 47. 48. 49. 50. 51. 52. 53. 54. 55. 56. 57. 58. 59. 60. 61. 62. 63. 64. 65. 66. 67. 68. 69. 70. 71. 72. 73. 74. 75. 76. 77. 78. 79. 80. 81. 82. 83. 84. 85. 86. 87. 88. 89. 90. 91. 92. 93. 94. 95. 96. 97. 98. 99. 100.

## 3.8. PROGRAMI ZA MLADE

| Opis  | Sprejeti<br>proračun 2015 | 1. rebalans 2015  | Indeks<br>1.rebalans<br>2015/Sprejeti<br>proračun 2015 |
|---|---------------------------|-------------------|--|
| <b>3800 PROGRAMI ZA MLADE</b>                                     | <b>159.178,00</b>         | <b>160.878,00</b> | <b>101,07</b>  |
| <b>3810 MLADINSKI KULTURNI CENTER</b>                             | <b>131.940,00</b>         | <b>133.640,00</b> | <b>101,29</b>  |
| 4021999 PRENOS PO ZR IZ PRETEKLEGA LETA                           | 0,00                      | 1.700,00          | 0,00   |
| 413300 Tekoči transf. v jav. zavode-sredstva za plače in dr. izd. | 92.038,00                 | 92.038,00         | 100,00   |
| 413301 Tekoči transf. v jav. zavode-sredstva za prisp. delod.     | 14.483,00                 | 14.483,00         | 100,00   |
| 4133021 Neprogramski stroški                                      | 15.750,00                 | 15.750,00         | 100,00   |
| 4133022 Programski stroški  | 7.227,00                  | 7.227,00          | 100,00   |
| 4133023 Amortizacija  | 2.442,00                  | 2.442,00          | 100,00   |
| <b>3811 SRED. ZA NEPLANIRANO VZDRŽEVANJE IN OBNOVE</b>            | <b>22.425,00</b>          | <b>22.425,00</b>  | <b>100,00</b>  |
| 420401 Novogradnje  | 1.000,00                  | 1.000,00          | 100,00   |
| 420402 Rekonstrukcije in adaptacije                               | 21.425,00                 | 21.425,00         | 100,00   |
| <b>3812 MLADINSKI SVET</b>  | <b>1.000,00</b>           | <b>1.000,00</b>   | <b>100,00</b>  |
| 420500 Investicijsko vzdrževanje in izboljšave                    | 1.000,00                  | 1.000,00          | 100,00   |
| <b>3813 DRUGI STROŠKI - MLADINA</b>                               | <b>3.813,00</b>           | <b>3.813,00</b>   | <b>100,00</b>  |
| 402199 Drugi posebni materiali in storitve                        | 500,00                    | 500,00            | 100,00   |
| 413302 Tek.transf. v jav.zavode-za izdatke za blago in storitve   | 3.313,00                  | 3.313,00          | 100,00   |
| <b>SKUPAJ:</b>  | <b>159.178,00</b>         | <b>160.878,00</b> | <b>101,07</b>  |

GRADUJ 04

Zbirni predsk.

Vizirni red:



### 3.8. PROGRAMI ZA MLADE

| KONTO                               | VIRI | PLAN 2015         | 1. REBALANS 2015  | IND<br>5(4:3) |
|-------------------------------------|------|-------------------|-------------------|---------------|
| 1                                   | 2    | 3                 | 4                 |               |
| RAZNI PRIMERNA PORABA               |      | 159.178,00        | 159.178,00        | 100,00        |
| SALDO TRR PRENOS IZ PRETEKLEGA LETA |      |                   | 1.700,00          |               |
| <b>SKUPAJ VIRI</b>                  |      | <b>159.178,00</b> | <b>160.878,00</b> | <b>101,07</b> |
| <b>SKUPAJ ODHODKI</b>               |      | <b>159.178,00</b> | <b>160.878,00</b> | <b>101,07</b> |
| <b>RAZLIKA</b>                      |      | <b>0,00</b>       | <b>0,00</b>       |               |

## **4. KOMUNALNO-CESTNO GOSPODARSTVO - VZDRŽEVANJE**

.....



#### 4. KOMUNALNO CESTNO GOSPODARSTVO - VZDRŽEVANJE

| KONTO                               | VIRI | PLAN 2015           | 1. REBALANS 2015    | IND           |
|-------------------------------------|------|---------------------|---------------------|---------------|
| 1                                   | 2    | 3                   | 4                   | 5(4:3)        |
| RAZNI PRIMERNA PORABA               |      | 1.524.971,00        | 1.524.971,00        | 100,00        |
| 7400 MINISTRSTVO - KOLAVDACIJE-4141 |      | 36.000,00           | 36.000,00           | 100,00        |
| saldo TRR PRENOS IZ PRETEKLEGA LETA |      |                     | 11.782,16           |               |
| <b>SKUPAJ VIRI</b>                  |      | <b>1.560.971,00</b> | <b>1.572.753,16</b> | <b>100,75</b> |
| <b>SKUPAJ ODHODKI</b>               |      | <b>1.560.971,00</b> | <b>1.572.753,16</b> | <b>100,75</b> |
| <b>RAZLIKA</b>                      |      | <b>0,00</b>         | <b>0,00</b>         |               |

**43. DELOVANJE REFERATA ZA  
GOSPODARJENJE Z OBČINSKIM  
PREMOŽENJEM**

## 43. DELOV.REF.ZA GOSP.Z OBČ.PREMOŽENJEM

| Opis  | Sprejeti<br>proračun 2015 | 1. rebalans 2015    | Indeks<br>1.rebalans<br>2015/Sprejeti<br>proračun 2015 |
|---|---------------------------|---------------------|--|
| <b>4300 DELOVANJE REFERATA ZA GOSPODARJENJE Z OBČINSKIM PREMOŽENJEM</b>   | <b>1.483.000,00</b>       | <b>1.423.555,48</b> | <b>95,99</b>   |
| 432A STRATEGIJA PROSTOR.RAZVOJA OBČINE 1.FAZA                             | 60.000,00                 | 65.000,00           | 108,33   |
| 420804 Načrti in druga projektna dokumentacija                            | 60.000,00                 | 60.000,00           | 100,00   |
| 4208999 Prenos iz preteklega leta - plačila drugih stor. in dokumentacija | 0,00                      | 5.000,00            | 0,00   |
| 432S TERMALNI CENTER SLOVENJU GRADEC                                      | 10.000,00                 | 10.000,00           | 100,00   |
| 420904 Načrti in druga projektna dokumentacija                            | 10.000,00                 | 10.000,00           | 100,00   |
| 432X STR.PRIPRAVE OBČ.PROSTORSKIH NAČRTOV                                 | 60.000,00                 | 60.000,00           | 100,00   |
| 420904 Načrti in druga projektna dokumentacija                            | 60.000,00                 | 60.000,00           | 100,00   |
| 433D KOM.UREDITEV STAN.ZAZIDAVE NA POD.ČESTI.KNEZ                         | 25.000,00                 | 25.000,00           | 100,00   |
| 420401 Novogradnje  | 25.000,00                 | 25.000,00           | 100,00   |
| 4344 RAZNE KOMUNALNE UREDITVE   | 80.000,00                 | 115.555,48          | 144,44   |
| 420401 Novogradnje  | 70.000,00                 | 70.000,00           | 100,00   |
| 420402 Rekonstrukcije in adaptacije                                       | 10.000,00                 | 10.000,00           | 100,00   |
| 4204029 Prenos iz preteklega leta - rekonstrukcije in adaptacije          | 0,00                      | 35.555,48           | 0,00   |
| 4348 KOMUNALNA UREDITEV ZEMLIŠČ.(PRAVNE, FIZICNE OS., DEL.)               | 280.000,00                | 280.000,00          | 100,00   |
| 420401 Novogradnje  | 280.000,00                | 280.000,00          | 100,00   |
| 434H NAKUPI ZEMLIŠČ OZARE   | 40.000,00                 | 40.000,00           | 100,00   |
| 420600 Nakup zemljišč   | 40.000,00                 | 40.000,00           | 100,00   |
| 434I UREDITEV VAŠKEGA JEDRA GMAJINA 2012                                  | 10.000,00                 | 10.000,00           | 100,00   |
| 420402 Rekonstrukcije in adaptacije                                       | 10.000,00                 | 10.000,00           | 100,00   |
| 434Y POSLOVNA GONJA OZARE   | 300.000,00                | 280.000,00          | 93,33  |
| 402113 Geodetske storitve, parcelacije, ocenitve in druge pod.storitve    | 0,00                      | 5.000,00            | 0,00   |
| 420401 Novogradnje  | 0,00                      | 265.000,00          | 0,00   |
| 420804 Načrti in druga projektna dokumentacija                            | 300.000,00                | 10.000,00           | 3,33   |
| 435C IZDELAVA OPPN OZARE.SOFINANCIRANJE                                   | 40.000,00                 | 60.000,00           | 125,00   |
| 420804 Načrti in druga projektna dokumentacija                            | 40.000,00                 | 40.000,00           | 100,00   |
| 4208999 Prenos iz preteklega leta - plačila drugih stor. in dokumentacija | 0,00                      | 10.000,00           | 0,00   |
| 435F IZGRADNJA ŠIROKOPASOVNEGA OMREŽJA V MOSG                             | 10.000,00                 | 10.000,00           | 100,00   |
| 420401 Novogradnje  | 10.000,00                 | 10.000,00           | 100,00   |
| 435K KOMUNALNA UREDITEV KRNIC 2.DEL                                       | 140.000,00                | 140.000,00          | 100,00   |
| 420401 Novogradnje  | 140.000,00                | 140.000,00          | 100,00   |
| 435L UREJANJE VRTOV   | 15.000,00                 | 15.000,00           | 100,00   |
| 420402 Rekonstrukcije in adaptacije                                       | 15.000,00                 | 15.000,00           | 100,00   |
| 435M ARHITEKTURNO UREJANJE MESTA  | 20.000,00                 | 20.000,00           | 100,00   |
| 420804 Načrti in druga projektna dokumentacija                            | 20.000,00                 | 20.000,00           | 100,00   |
| 435N INVESTICIJE IZ NASLOVA ODŠKODNIN KOCEROD                             | 40.000,00                 | 40.000,00           | 100,00   |
| 420401 Novogradnje  | 40.000,00                 | 40.000,00           | 100,00   |
| 435P KOMUNALNA UREDITEV STANOVANJSKE ZAZIDAVE OZARE                       | 250.000,00                | 150.000,00          | 60,00  |
| 420401 Novogradnje  | 235.000,00                | 135.000,00          | 57,45  |
| 420804 Načrti in druga projektna dokumentacija                            | 15.000,00                 | 15.000,00           | 100,00   |
| 4370 RAZNI PROJEKTI, ODMERE   | 30.000,00                 | 30.000,00           | 100,00   |
| 402113 Geodetske storitve, parcelacije, ocenitve in druge pod.storitve    | 20.000,00                 | 20.000,00           | 100,00   |
| 420804 Načrti in druga projektna dokumentacija                            | 10.000,00                 | 10.000,00           | 100,00   |
| 4380 ODKUPI ZEMLIŠČ   | 53.000,00                 | 53.000,00           | 100,00   |
| 402920 Sodni stroški, stor.odvetnikov, sodnih izved.,notarjev, tolnašev   | 2.000,00                  | 2.000,00            | 100,00   |
| 4029996 Davek na promet nepremičnin                                       | 1.000,00                  | 1.000,00            | 100,00   |
| 420600 Nakup zemljišč   | 50.000,00                 | 50.000,00           | 100,00   |
| 4382 OBNOVITVENA DELA NA PLOČNIKIH IN KOLE.STEZAH                         | 20.000,00                 | 30.000,00           | 150,00   |
| 420402 Rekonstrukcije in adaptacije                                       | 20.000,00                 | 20.000,00           | 100,00   |

GRAD 44

Iz posredila

138

Vsihni red

## 43. DELOV.REF.ZA GOSP.Z OBČ.PREMOŽENJEM

| Opis   | Sprejeti<br>proračun 2015 | 1. rebalans 2015 | Indeks<br>1.rebalans<br>2015/Sprejeti<br>proračun 2015 |
|--|---------------------------|------------------|--|
| 4204029 Prenos iz preteklega leta - rekonstrukcije in adaptacije | 0,00                      | 10.000,00        | 0,00   |
| <b>SKUPAJ:</b>   | 1.483.000,00              | 1.423.555,48     | 95,99  |

43. DELOVANJE REFERATA ZA GOSPODARJENJE Z OBČINSKIM PREMOŽENJEM

| KONTO  | VIRI |   | PLAN 2015           |                     | 1. REBALANS 2015 | IND          |
|--|------|---|---------------------|---------------------|------------------|--------------|
|  | 1    | 2 | 3                   | 4                   |                  | 5(4:3)       |
| PRIMERNA PORABA                                    |      |   | 132.458,00          | 12.458,00           |                  | 9,41         |
| 7141 KOMUNALNI PRISPEVEK - FIZIČNE OSEBE           |      |   | 70.000,00           | 70.000,00           |                  | 100,00       |
| 7141 KOMUNALNI PRISPEVEK - PRAVNE OSEBE            |      |   | 213.000,00          | 213.000,00          |                  | 100,00       |
| 7141 KOMUNALNI PRISPEVEK - KANAL.OMREŽJE KOPE      |      |   | 10.000,00           | 10.000,00           |                  | 100,00       |
| 7141 KOMUNALNI PRISPEVEK - PC OZARE                |      |   | 280.000,00          | 280.000,00          |                  | 100,00       |
| 7141 KOMUNALNI PRISPEVEK - PODGORSKA ŠTIBUH        |      |   | 25.000,00           | 25.000,00           |                  | 100,00       |
| 7141 KOMUNALNI PRISPEVEK - V ZAZIDAVI KNEZ         |      |   | 48.000,00           | 48.000,00           |                  | 100,00       |
| 7141 KOMUNALNI PRISPEVEK - KRNICICE                |      |   | 140.000,00          | 140.000,00          |                  | 100,00       |
| <b>SOFINANCIRANJE S STRANI OBČANOV</b>             |      |   |                     |                     |                  |              |
| 7103 NAJEMNINE                                     |      |   | 4.000,00            | 4.000,00            |                  | 100,00       |
| 7103 NAJEMNINE VRTOV                               |      |   | 6.500,00            | 6.500,00            |                  | 100,00       |
| <b>PRODAJA STVARNEGA IN FINAČNEGA PREMOŽENJA</b>   |      |   |                     |                     |                  |              |
| 7221 PRODAJA ZEMLIŠČ V ZAZID. PODGORSKA C - ŠTIBUH |      |   | 24.520,00           | 24.520,00           |                  | 100,00       |
| 7203 PRODAJA VRTHNIH UTIC                          |      |   | 1.040,00            | 1.040,00            |                  | 100,00       |
| 7221 PRODAJA ZEMLIŠČ V PC OZARE                    |      |   | 368.032,00          | 368.032,00          |                  | 100,00       |
| 7221 PRODAJA ZEMLIŠČ V PC SOTOČJE                  |      |   | 120.450,00          | 120.450,00          |                  | 100,00       |
| <b>SALDO TRR PRENOS IZ PRETEKLEGA LETA</b>         |      |   |                     |                     |                  |              |
| 7141 ODŠKODNINA IZ NASLOVA KOCEROD                 |      |   | 40.000,00           | 40.000,00           |                  | 100,00       |
| <b>SKUPAJ VIRI</b>                                 |      |   | <b>1.483.000,00</b> | <b>1.423.555,48</b> |                  | <b>95,99</b> |
| <b>SKUPAJ ODHODKI</b>                              |      |   | <b>1.483.000,00</b> | <b>1.423.555,48</b> |                  | <b>95,99</b> |
| <b>RAZLIKA</b>                                     |      |   | <b>0,00</b>         | <b>0,00</b>         |                  |              |



**44. PROMETNO UREJANJE JAVNIH  
POVRŠIN IN VZDRŽEVANJE  
DRUGIH OBJEKTOV**

## 44. PROM.UREJ.JAV.POVRSŠIN IN VZDR.DRUG.OBJ.

| Opis    |   | Sprejeti<br>proračun 2015 | 1. rebalans 2015 | Indeks<br>1.rebalans<br>2015/Sprejeti<br>proračun 2015 |
|---------|---|---------------------------|------------------|--|
| 4400    | PROMETNO UREJANJE JAVNIH POVRŠIN IN VZDRŽEVANJE DRUGIH OBJEKTOV | 227.320,00                | 238.383,96       | 104,87   |
| 4420    | VZDRŽ. OBJEKTOV IN NAPRAV NA PARKIRIŠČIH                        | 30.570,00                 | 30.570,00        | 100,00   |
| 402003  | Založniške in tiskarske storitve ter str. fotokopiranja         | 1.344,00                  | 1.344,00         | 100,00   |
| 402004  | Casopisi,revije,knjige in strokovna literatura                  | 65,00                     | 65,00            | 100,00   |
| 402099  | Drugi splošni material in storitve                              | 981,00                    | 981,00           | 100,00   |
| 402100  | Uniforme in službena obkela                                     | 800,00                    | 800,00           | 100,00   |
| 402108  | Drobni inventar   | 500,00                    | 500,00           | 100,00   |
| 402113  | Geodetske storitve,parcelacije,osnitve in druge pod.storitve    | 200,00                    | 200,00           | 100,00   |
| 402199  | Drugi posebni materiali in storitve                             | 4.900,00                  | 4.900,00         | 100,00   |
| 402200  | Električna energija   | 3.700,00                  | 3.700,00         | 100,00   |
| 402206  | Poštnina in kurirske storitve                                   | 100,00                    | 100,00           | 100,00   |
| 402500  | Tekoče vzdrževanje poslovnih objektov                           | 300,00                    | 300,00           | 100,00   |
| 4025030 | Tekoče vzdrževanje cest, javnih poti                            | 900,00                    | 900,00           | 100,00   |
| 4025031 | Tekoče vzdrž. dr. objektov (pokopališča, zelenice, parkirišča)  | 1.300,00                  | 1.300,00         | 100,00   |
| 402510  | Tekoče vzdrževanje komunikacijske opreme                        | 1.800,00                  | 1.800,00         | 100,00   |
| 402511  | Tekoče vzdrževanje druge opreme                                 | 4.500,00                  | 4.500,00         | 100,00   |
| 420200  | Nakup pisarniškega pohištva                                     | 100,00                    | 100,00           | 100,00   |
| 420202  | Nakup strojne računalniške opreme                               | 1.700,00                  | 1.700,00         | 100,00   |
| 420225  | Nakup opreme za nadzor prometa in napeljav                      | 6.000,00                  | 6.000,00         | 100,00   |
| 420401  | Novogradnje   | 1.380,00                  | 1.380,00         | 100,00   |
| 4431    | VZDRŽ. SEMAFORIZIRANIH KRZIŠČ                                   | 28.500,00                 | 28.500,00        | 100,00   |
| 402511  | Tekoče vzdrževanje druge opreme                                 | 28.500,00                 | 28.500,00        | 100,00   |
| 4432    | VZDRŽ. VERTIKALNE SIGNALIZACIJE                                 | 24.500,00                 | 24.500,00        | 100,00   |
| 402511  | Tekoče vzdrževanje druge opreme                                 | 24.500,00                 | 24.500,00        | 100,00   |
| 4433    | OSVETLJENI PREHODI ZA PEŠČE                                     | 2.500,00                  | 2.500,00         | 100,00   |
| 402511  | Tekoče vzdrževanje druge opreme                                 | 2.500,00                  | 2.500,00         | 100,00   |
| 4434    | SEMAFORIZIRANI PREHODI ZA PEŠČE                                 | 1.300,00                  | 1.300,00         | 100,00   |
| 402511  | Tekoče vzdrževanje druge opreme                                 | 1.300,00                  | 1.300,00         | 100,00   |
| 4435    | PROMETNE ZAPORE, KUL.TURNE PRIREDITVE                           | 3.600,00                  | 3.600,00         | 100,00   |
| 402511  | Tekoče vzdrževanje druge opreme                                 | 3.600,00                  | 3.600,00         | 100,00   |
| 4436    | VZDRŽ. OSTALIH PROMETNIH ZAPOR                                  | 3.400,00                  | 3.400,00         | 100,00   |
| 402511  | Tekoče vzdrževanje druge opreme                                 | 3.400,00                  | 3.400,00         | 100,00   |
| 4437    | VZDRŽ. HORIZONTALNE PROMETNE SIGNALIZACIJE                      | 23.000,00                 | 23.000,00        | 100,00   |
| 402503  | Tekoče vzdrževanje drugih objektov                              | 23.000,00                 | 23.000,00        | 100,00   |
| 4438    | VZDRŽEVANJE TALNE SIGNALIZACIJE - PARKIRIŠČA                    | 17.000,00                 | 17.000,00        | 100,00   |
| 4025031 | Tekoče vzdrž. dr. objektov (pokopališča, zelenice, parkirišča)  | 17.000,00                 | 17.000,00        | 100,00   |
| 4439    | VZDRŽEVANJE TALNE SIGNALIZACIJE - ŠOLSKE POTI, KOL.POT          | 23.000,00                 | 23.000,00        | 100,00   |
| 4025030 | Tekoče vzdrževanje cest, javnih poti                            | 23.000,00                 | 23.000,00        | 100,00   |
| 4441    | PODPORA ŠOLAM, TEKMOVANJA, PRIREDITVE                           | 3.130,00                  | 3.130,00         | 100,00   |
| 402199  | Drugi posebni materiali in storitve :                           | 1.800,00                  | 1.800,00         | 100,00   |
| 402699  | Druge najemnine, zakupnine in licenčnine                        | 1.330,00                  | 1.330,00         | 100,00   |
| 4442    | PODPORA ZA IZBOLJŠANJE PROMETNE VARNOSTI                        | 60.950,00                 | 72.013,96        | 118,75   |
| 402999  | Drugi operativni odhodki  | 950,00                    | 950,00           | 100,00   |
| 420401  | Novogradnje   | 60.000,00                 | 60.000,00        | 100,00   |
| 4204029 | Prenos iz preteklega leta - rekonstrukcije in adaptacije        | 0,00                      | 11.063,96        | 0,00   |
| 4443    | PROPAGANDNI MATERIAL  | 950,00                    | 950,00           | 100,00   |
| 402003  | Založniške in tiskarske storitve ter str. fotokopiranja         | 600,00                    | 600,00           | 100,00   |
| 4029993 | Drugi operativni odhodki (malo gospodarstvo)                    | 350,00                    | 350,00           | 100,00   |
| 4451    | NEPROMETNO OZNAČ.KUL.T.OBJEKTOV IN NAPRAV, TURIST.OZN.          | 1.200,00                  | 1.200,00         | 100,00   |

GRAD 44  
100,000000

Vskrsni red:

1142



#### 44. PROMETNO UREJANJE JAVNIH POVRŠIN IN VZDRŽEVANJE DRUGIH OBJEKTOV

| KONTO                 | VIRI                      | PLAN 2015         | 1. REBALANS 2015  | IND           |
|-----------------------|---------------------------|-------------------|-------------------|---------------|
| 1                     | 2                         | 3                 | 4                 | 5(4:3)        |
| RAZNI                 | PRIMERNA PORABA           | 87.320,00         | 87.320,00         | 100,00        |
| 7103                  | PARKIRNINE                | 138.000,00        | 138.000,00        | 100,00        |
| 7141                  | DRUGI NEDAVČNI PRIHODKI   | 2.000,00          | 2.000,00          | 100,00        |
| SALDO TRR             | PRENOS IZ PRETEKLEGA LETA |                   | 11.063,96         |               |
| <b>SKUPAJ VIRI</b>    |                           | <b>227.320,00</b> | <b>238.383,96</b> | <b>104,87</b> |
| <b>SKUPAJ ODHODKI</b> |                           | <b>227.320,00</b> | <b>238.383,96</b> | <b>104,87</b> |
| <b>RAZLIKA</b>        |                           | <b>0,00</b>       | <b>0,00</b>       |               |

## **5. STANOVANJSKO – POSLOVNI FOND**

## 5. STANOVANJSKO-POSLOVNI FOND

| Opis   |  | Sprejeti<br>proračun 2015 | 1. rebalans 2015    | Indeks<br>1.rebalans<br>2015/Sprejeti<br>proračun 2015 |
|--|--|---------------------------|---------------------|--|
| <b>5000 STANOVANJSKO-POSLOVNI FOND</b>                                   |  | <b>1.080.593,00</b>       | <b>1.047.142,37</b> | <b>170,94</b>  |
| 5110 NAKAZILO KUPNIN STANOVANJSKEMU SKLADU RS                            |  | 116,00                    | 116,00              | 100,00   |
| 413200 Tekoči transferi v javne sklade                                   |  | 116,00                    | 116,00              | 100,00   |
| 5111 NAKAZILO KUPNIN SLOV./ODŠKOD.SKLADU                                 |  | 58,00                     | 58,00               | 100,00   |
| 413200 Tekoči transferi v javne sklade                                   |  | 58,00                     | 58,00               | 100,00   |
| 5112 POMOČ PRI UPORABI STANOVANJA  |  | 143.510,00                | 143.510,00          | 100,00   |
| 4119202 Subvencionirane tržne najemnine                                  |  | 61.010,00                 | 61.010,00           | 100,00   |
| 4119203 Subvencionirane neprofitne najemnine                             |  | 82.500,00                 | 82.500,00           | 100,00   |
| 5120 VRAČILO KREDITA ZA NAKUP STAN.-NAKAZILO OBČ. STAN.SKLADU            |  | 17.373,00                 | 17.373,00           | 100,00   |
| 413200 Tekoči transferi v javne sklade                                   |  | 17.373,00                 | 17.373,00           | 100,00   |
| 5147 NAKUP STANOVANJ   |  | 0,00                      | 55.129,94           | 0,00   |
| 4204019 Prenos iz preteklega leta - novogradnje                          |  | 0,00                      | 55.129,94           | 0,00   |
| 5157 VEČSTANOVANJSKI OBJEKT  |  | 58.822,00                 | 540.858,02          | 951,85   |
| 420401 Novogradnje   |  | 58.822,00                 | 58.822,00           | 100,00   |
| 4204019 Prenos iz preteklega leta - novogradnje                          |  | 0,00                      | 484.036,02          | 0,00   |
| 5160 VZDRŽEVANJE STANOVANJ   |  | 235.070,00                | 369.290,52          | 157,10   |
| 420500 Investicijsko vzdrževanje in izboljšave                           |  | 225.070,00                | 225.070,00          | 100,00   |
| 4205009 Prenos iz preteklega leta - Investicijsko vzdržev. in izboljšave |  | 0,00                      | 134.220,52          | 0,00   |
| 420804 Nacrti in druga projektna dokumentacija                           |  | 10.000,00                 | 10.000,00           | 100,00   |
| 5162 POŽARNO ZAVAROVANJE STANOVANJSKEGA FONDA                            |  | 5.600,00                  | 5.600,00            | 100,00   |
| 402504 Zavarovalne premije za objekte                                    |  | 5.600,00                  | 5.600,00            | 100,00   |
| 5163 STROŠKI UPRAVLJANJA STANOVANJ IN POBIRANJA NAJEMNIN                 |  | 30.766,00                 | 30.766,00           | 100,00   |
| 402199 Drugi posebni materiali in storitve                               |  | 30.766,00                 | 30.766,00           | 100,00   |
| 5164 STROŠKI VPISA ETAZNE LASTNINE, CENITVE, SODNI IN OBRAT, STR.        |  | 8.780,00                  | 8.780,00            | 100,00   |
| 402007 Računarske storitve   |  | 5.000,00                  | 5.000,00            | 100,00   |
| 402099 Drugi splošni materiali in storitve                               |  | 720,00                    | 720,00              | 100,00   |
| 402200 Električna energija   |  | 500,00                    | 500,00              | 100,00   |
| 402201 Poraba kuriv in stroški ogrevanja                                 |  | 1.000,00                  | 1.000,00            | 100,00   |
| 402203 Voda in komunalne storitve  |  | 500,00                    | 500,00              | 100,00   |
| 402204 Odvoz smeti   |  | 60,00                     | 60,00               | 100,00   |
| 402909 Stroški sodišč v sodnih postopkih                                 |  | 1.000,00                  | 1.000,00            | 100,00   |
| 5222 NAKUP NEREPREMIČNINE -GOSPOSVETSKA C.4                              |  | 68.831,00                 | 68.831,00           | 100,00   |
| 403309 Plačila obresti od dolg. kreditov - drugim dom. kreditorjalaj     |  | 13.421,00                 | 13.421,00           | 100,00   |
| 420070 Nakup poslovnih stavb - FINANČNI NAJEM                            |  | 55.410,00                 | 55.410,00           | 100,00   |
| 5226 NAKUP NEP. NOVA OPREMA  |  | 38.873,00                 | 38.873,00           | 100,00   |
| 4031012 Plačilo obresti- PROBANKA-liznigi                                |  | 4.258,00                  | 4.258,00            | 100,00   |
| 420070 Nakup poslovnih stavb - FINANČNI NAJEM                            |  | 34.615,00                 | 34.615,00           | 100,00   |
| 5232 VZDRŽEVANJA DELA NA KOPALIŠČU                                       |  | 43.066,00                 | 43.066,00           | 100,00   |
| 402200 Električna energija   |  | 1.500,00                  | 1.500,00            | 100,00   |
| 4029997 Drugi operativni odhodki (komunalno oasno gosp.)                 |  | 66,00                     | 66,00               | 100,00   |
| 420500 Investicijsko vzdrževanje in izboljšave                           |  | 41.500,00                 | 41.500,00           | 100,00   |
| 5242 POSLOVNI OBJEKTI - VZDRŽEVANJE                                      |  | 86.077,00                 | 166.568,53          | 193,51   |
| 402500 Tekoča vzdrževanje poslovnih objektov                             |  | 1.000,00                  | 1.000,00            | 100,00   |
| 420500 Investicijsko vzdrževanje in izboljšave                           |  | 81.327,00                 | 81.327,00           | 100,00   |
| 4205009 Prenos iz preteklega leta - Investicijsko vzdržev. in izboljšave |  | 0,00                      | 80.491,53           | 0,00   |
| 420801 Investicijski nadzor  |  | 750,00                    | 750,00              | 100,00   |
| 420804 Nacrti in druga projektna dokumentacija                           |  | 3.000,00                  | 3.000,00            | 100,00   |
| 5243 STR. UPRAVLJANJA POSL. PROSTOROV IN POBIR.NAJEMNIN                  |  | 8.840,00                  | 8.840,00            | 100,00   |
| 402199 Drugi posebni materiali in storitve                               |  | 8.840,00                  | 8.840,00            | 100,00   |

GRAD 24

1000 prod.

## 5. STANOVANJSKO-POSLOVNI FOND

| Opis   | Sprejeti<br>proračun 2015 | 1. rebalans 2015    | Indeks<br>1.rebalans<br>2015/Sprejeti<br>proračun 2015 |
|--|---------------------------|---------------------|--|
| <b>5244 POŽARNO ZAVAROVANJE POSLOVNIH PROSTOROV</b>                      | <b>2.000,00</b>           | <b>2.000,00</b>     | <b>100,00</b>  |
| 402504 Zavarovalne premije za objekte                                    | 2.000,00                  | 2.000,00            | 100,00   |
| <b>5245 STROŠKI VPISA ETALŽNE LASTNINE,CENITVE, SODNI IN OBRAT,STR.</b>  | <b>42.913,00</b>          | <b>42.913,00</b>    | <b>100,00</b>  |
| 402001 Čistilni material in storitve                                     | 9.400,00                  | 9.400,00            | 100,00   |
| 402002 Storitve varovanja zgradb in prostorov                            | 80,00                     | 80,00               | 100,00   |
| 402003 Založniške in tiskarske storitve ter str. fotokopiranja           | 60,00                     | 60,00               | 100,00   |
| 402006 Stroški oglaševalskih storitev in stroški objav                   | 300,00                    | 300,00              | 100,00   |
| 402099 Drugi splošni material in storitve                                | 1.000,00                  | 1.000,00            | 100,00   |
| 402113 Geodetske storitve,parcelacije,centrte in druge pod.storitve      | 2.000,00                  | 2.000,00            | 100,00   |
| 402199 Drugi posebni materiali in storitve                               | 980,00                    | 980,00              | 100,00   |
| 402200 Električna energija   | 6.300,00                  | 6.300,00            | 100,00   |
| 402201 Poraba kuriv in stroški ogrevanja                                 | 18.000,00                 | 18.000,00           | 100,00   |
| 402203 Voda in komunalne storitve  | 1.350,00                  | 1.350,00            | 100,00   |
| 402204 Odvoz smeti   | 2.025,00                  | 2.025,00            | 100,00   |
| 402205 Telefon, faks, elektronska pošta, RTV                             | 203,00                    | 203,00              | 100,00   |
| 402599 Drugi izdatki za tekoče vzdrževanje in zavarovanje                | 910,00                    | 910,00              | 100,00   |
| 402920 Sodni stroški, stor.odvetnikov, sodnih izved.,notarjev, tolnačev  | 305,00                    | 305,00              | 100,00   |
| <b>5246 STROŠKI ZA POSLOVNE PROSTORE DANE V NAJEM</b>                    | <b>84.458,00</b>          | <b>84.458,00</b>    | <b>100,00</b>  |
| 402001 Čistilni material in storitve :                                   | 3.054,00                  | 3.054,00            | 100,00   |
| 4021993 Drugi posebni materiali in storitve                              | 1.018,00                  | 1.018,00            | 100,00   |
| 402200 Električna energija   | 31.558,00                 | 31.558,00           | 100,00   |
| 402201 Poraba kuriv in stroški ogrevanja                                 | 38.684,00                 | 38.684,00           | 100,00   |
| 402203 Voda in komunalne storitve  | 4.072,00                  | 4.072,00            | 100,00   |
| 402204 Odvoz smeti   | 4.072,00                  | 4.072,00            | 100,00   |
| 402205 Telefon, faks, elektronska pošta, RTV                             | 600,00                    | 600,00              | 100,00   |
| 402599 Drugi izdatki za tekoče vzdrževanje in zavarovanje                | 1.400,00                  | 1.400,00            | 100,00   |
| <b>5252 MREŽNI PODJETNIŠKI INKUBATOR</b>                                 | <b>20.000,00</b>          | <b>32.671,36</b>    | <b>163,36</b>  |
| 402199 Drugi posebni materiali in storitve                               | 5.000,00                  | 5.000,00            | 100,00   |
| 402699 Druge najemnine, zakupnine in licenčnine                          | 5.000,00                  | 5.000,00            | 100,00   |
| 420500 Investicijsko vzdrževanje in izboljšave                           | 10.000,00                 | 10.000,00           | 100,00   |
| 4205009 Prenos iz preteklega leta - investicijsko vzdržev. in izboljšave | 0,00                      | 12.671,36           | 0,00   |
| <b>5255 DOM STAROSTNIKOV</b>   | <b>187.440,00</b>         | <b>187.440,00</b>   | <b>100,00</b>  |
| 4119091 Splošni zavodi   | 187.440,00                | 187.440,00          | 100,00   |
| <b>SKUPAJ:</b>   | <b>1.080.593,00</b>       | <b>1.847.142,37</b> | <b>170,94</b>  |

144

## 5. STANOVANJSKO POSLOVNI FOND

| KONTO   | VIRI |                     | PLAN 2015 |                     | 1. REBALANS 2015 | IND           |
|---|------|---------------------|-----------|---------------------|------------------|---------------|
|   | 1    | 2                   | 3         | 4                   | 5(4:3)           |               |
| <b>STANOVANJSKI FOND</b>                      |      |                     |           |                     |                  |               |
| 7200 PRIHODKI KUPNIN PO STANOVANJSKEM ZAKONU  |      | 582,00              |           | 582,00              |                  | 100,00        |
| 7103 PRIHODKI NAJEMNIN STANOVANJSKEGA FONDA   |      | 348.752,00          |           | 348.752,00          |                  | 100,00        |
| 7200 PRIHODKI KUPNIN - PROD.NAJEM.STANOVANJA  |      | 58.302,00           |           | 58.302,00           |                  | 100,00        |
| 7200 PRIHODKI KUPNIN - PROD.NOVA STANOVANJA   |      | 90.459,00           |           | 90.459,00           |                  | 100,00        |
| SALDO TRR PRENOS IZ PRETEKLEGA LETA           |      |                     |           | 673.386,48          |                  |               |
| DRUGI VIRI                                    |      |                     |           |                     |                  |               |
| <b>SKUPAJ STANOVANJSKI FOND</b>               |      | <b>498.095,00</b>   |           | <b>1.171.481,48</b> |                  | <b>235,19</b> |
| <b>POSLOVNI FOND</b>                          |      |                     |           |                     |                  |               |
| PRIMERNA PORABA                               |      |                     |           |                     |                  |               |
| 7103 PRIHODKI NAJEMNIN POSLOV.PROSTOROV - JKP |      | 100.000,00          |           | 131.300,00          |                  | 131,30        |
| 7103 PRIHODKI NAJEMNIN POSLOV.PROST. - LASTNI |      | 49.000,00           |           | 49.000,00           |                  | 100,00        |
| 7103 PRIHODKI NAJEMNIN GARAŽ                  |      | 333.000,00          |           | 301.700,00          |                  | 90,60         |
| 7200 PRIHODKI KUPNIN - GARAŽE GLAVNI TRG 51   |      | 9.750,00            |           | 9.750,00            |                  | 100,00        |
| 7141 PRIHODKI OBRATOVALNIH STROŠ. NAJEMNIKOV  |      | 6.050,00            |           | 6.050,00            |                  | 100,00        |
| 7103 PRIHODKI OD DRUGIH NAJEMNIN              |      | 84.458,00           |           | 84.458,00           |                  | 100,00        |
| SALDO TRR PRENOS IZ PRETEKLEGA LETA           |      | 240,00              |           | 240,00              |                  | 100,00        |
| 93.162,89                                     |      |                     |           | 93.162,89           |                  |               |
| <b>SKUPAJ POSLOVNI FOND</b>                   |      | <b>582.498,00</b>   |           | <b>675.660,89</b>   |                  | <b>115,99</b> |
| <b>SKUPAJ VIRI</b>                            |      | <b>1.080.593,00</b> |           | <b>1.847.142,37</b> |                  | <b>170,94</b> |
| <b>SKUPAJ ODHODKI</b>                         |      | <b>1.080.593,00</b> |           | <b>1.847.142,37</b> |                  | <b>170,94</b> |
| <b>RAZLIKA</b>                                |      | <b>0,00</b>         |           | <b>0,00</b>         |                  |               |





## 6. POSPEŠ. IN RAZVOJ KMET. IN GOZDARSTVA

| Opis   | Sprejeti<br>proračun 2015 | 1. rebalans 2015 | Indeks<br>1.rebalans<br>2015/Sprejeti<br>proračun 2015 |
|--|---------------------------|------------------|--|
| <b>6000 POSPEŠEVANJE IN RAZVOJ KMETIJSTVA IN GOZDARSTVA</b>        | <b>70.060,00</b>          | <b>75.481,91</b> | <b>107,74</b>  |
| 6102 DRUGA SOFINANCIRANJA V KMETIJSTVU                             | 3.000,00                  | 4.871,91         | 162,40   |
| 402006 Stroški oglaševalskih storitev in stroški objav             | 2.000,00                  | 2.000,00         | 100,00   |
| 4021999 PRENOS PO ZR IZ PRETEKLEGA LETA                            | 0,00                      | 1.871,91         | 0,00   |
| 412000 Tekoči transferi nepridobitnim organizacijam in ustanovam   | 1.000,00                  | 1.000,00         | 100,00   |
| 6104 PROJEKT OZNAČEVANJA KMETU                                     | 1.000,00                  | 1.000,00         | 100,00   |
| 412000 Tekoči transferi nepridobitnim organizacijam in ustanovam   | 1.000,00                  | 1.000,00         | 100,00   |
| 6705 ZAGOTAV. TEHNIČNE PODPORE - RAZPIS DRUŠTVA                    | 6.000,00                  | 6.960,00         | 115,83   |
| 4021999 PRENOS PO ZR IZ PRETEKLEGA LETA                            | 0,00                      | 960,00           | 0,00   |
| 412000 Tekoči transferi nepridobitnim organizacijam in ustanovam   | 6.000,00                  | 6.000,00         | 100,00   |
| 6706 ZAGOTAV. TEHNIČNE PODPORE - IZOBRAŽEVANJE, NAJEM ..           | 8.000,00                  | 8.000,00         | 100,00   |
| 412000 Tekoči transferi nepridobitnim organizacijam in ustanovam   | 8.000,00                  | 8.000,00         | 100,00   |
| 6707 ZAGOTAV. TEHNIČNE PODPORE - IZOBRAŽ. NA PODR. ŽIVINOREJE      | 1.500,00                  | 1.500,00         | 100,00   |
| 412000 Tekoči transferi nepridobitnim organizacijam in ustanovam   | 1.500,00                  | 1.500,00         | 100,00   |
| 6710 POKRIVANJE OPERATIVNIH STROŠKOV TRANSPORTA                    | 14.000,00                 | 14.000,00        | 100,00   |
| 4119996 Drugi transferi posameznikom                               | 14.000,00                 | 14.000,00        | 100,00   |
| 6720 NALOŽBE V KMET. GOSP. - SOF. AGRONELIORACIJO                  | 2.000,00                  | 2.600,00         | 130,00   |
| 4021999 PRENOS PO ZR IZ PRETEKLEGA LETA                            | 0,00                      | 600,00           | 0,00   |
| 410217 Kompleksne subvencije v kmetijstvu:                         | 2.000,00                  | 2.000,00         | 100,00   |
| 6721 NALOŽBE V KMET. GOSP. - OŽIVLJAN. TRAVNIŠ. SADOVNJAKOV        | 3.000,00                  | 3.000,00         | 100,00   |
| 410217 Kompleksne subvencije v kmetijstvu                          | 3.000,00                  | 3.000,00         | 100,00   |
| 6724 NALOŽBE V KMET. GOSP. (SOF. NAKUPA TMA)                       | 3.000,00                  | 3.000,00         | 100,00   |
| 410217 Kompleksne subvencije v kmetijstvu                          | 3.000,00                  | 3.000,00         | 100,00   |
| 6725 NALOŽBE V KMET. GOSP. ZA MALA KMET. GOSP. (sod. kmet. meh.)   | 15.000,00                 | 17.000,00        | 113,33   |
| 4021999 PRENOS PO ZR IZ PRETEKLEGA LETA                            | 0,00                      | 2.000,00         | 0,00   |
| 410217 Kompleksne subvencije v kmetijstvu                          | 15.000,00                 | 15.000,00        | 100,00   |
| 6730 NALOŽBE ZA OPR. DOPOL. DEL. NA KMET. - IZOB. GOZD. DE. MINIBI | 4.000,00                  | 4.000,00         | 100,00   |
| 410217 Kompleksne subvencije v kmetijstvu                          | 4.000,00                  | 4.000,00         | 100,00   |
| 6740 DELOVANJE LAS MDD - RAZVOJ PODEŽELJA                          | 9.560,00                  | 9.560,00         | 100,00   |
| 4133020 Splošno  | 9.560,00                  | 9.560,00         | 100,00   |
| <b>SKUPAJ:</b>   | <b>70.060,00</b>          | <b>75.481,91</b> | <b>107,74</b>  |

## 6. POSPEŠEVANJE IN RAZVOJ KMETIJSTVA IN GOZDARSTVA

| KONTO                 | VIRI                      | PLAN 2015        | 1. REBALANS 2015 | IND<br>5(4:3) |
|-----------------------|---------------------------|------------------|------------------|---------------|
| 1                     | 2                         | 3                | 4                |               |
| RAZNI                 | PRIMERNA PORABA           | 70.060,00        | 70.060,00        | 100,00        |
| SALDO TRR             | PRENOS IZ PRETEKLEGA LETA |                  | 5.421,91         |               |
| <b>SKUPAJ VIRI</b>    |                           | <b>70.060,00</b> | <b>75.481,91</b> | <b>107,74</b> |
| <b>SKUPAJ ODHODKI</b> |                           | <b>70.060,00</b> | <b>75.481,91</b> | <b>107,74</b> |
| <b>RAZLIKA</b>        |                           | <b>0,00</b>      | <b>0,00</b>      |               |

## **7. POSPEŠEVANJE IN RAZVOJ MALEGA GOSPODARSTVA**

7.1. Uvod

7.2. Pomen malega gospodarstva

7.3. Razvoj malega gospodarstva

7.4. Podpora malega gospodarstva

7.5. Sklepi

## 7. POSP. IN RAZVOJ MALEGA GOSPODARSTVA

| Opis   | Sprejeti<br>proračun 2015 | 1. rebalans 2015  | Indeks<br>1.rebalans<br>2015/Sprejeti<br>proračun 2015 |
|--|---------------------------|-------------------|--|
| <b>7000 POSPEŠEVANJE RAZVOJA MALEGA GOSPODARSTVA</b>             | <b>197.200,47</b>         | <b>197.200,47</b> | <b>100,00</b>  |
| <b>7100 SOFINANCIRANJE PODJETNIŠKEGA CENTRA</b>                  | <b>36.800,00</b>          | <b>36.800,00</b>  | <b>100,00</b>  |
| 413302 Tek.transf.v jav.zavode-za izdatke za blago in storitve   | 36.800,00                 | 36.800,00         | 100,00   |
| <b>7300 POSPEŠEVANJE PODJETNIŠTVA</b>                            | <b>25.000,00</b>          | <b>25.000,00</b>  | <b>100,00</b>  |
| 410299 Druge subvencije pravnim podjetjem in zasebnikom          | 25.000,00                 | 25.000,00         | 100,00   |
| <b>7400 MPIK KOROSKA (III. faza s podpornimi aktivnostmi)</b>    | <b>96.999,47</b>          | <b>96.999,47</b>  | <b>100,00</b>  |
| 402099 Drugi splošni material in storitve                        | 45.007,50                 | 45.007,50         | 100,00   |
| 412000 Tekoči transferi nepridobitnim organizacijam in ustanovam | 25.860,40                 | 25.860,40         | 100,00   |
| 420202 Nakup strojne računalniške opreme                         | 9.016,93                  | 9.016,93          | 100,00   |
| 420402 Rekonstrukcije in adaptacije                              | 16.609,10                 | 16.609,10         | 100,00   |
| 420801 Investicijski nadzor                                      | 475,54                    | 475,54            | 100,00   |
| <b>7500 MATERIALNI STROŠKI MPIK</b>                              | <b>38.431,00</b>          | <b>38.431,00</b>  | <b>100,00</b>  |
| 402099 Drugi splošni material in storitve                        | 33.131,00                 | 33.131,00         | 100,00   |
| 402504 Zavarovalne premije za objekte                            | 5.300,00                  | 5.300,00          | 100,00   |
| <b>SKUPAJ:</b>   | <b>197.200,47</b>         | <b>197.200,47</b> | <b>100,00</b>  |

0104/14

153

Vrnljni red:

## 7. POSPEŠEVANJE IN RAZVOJ MALEGA GOSPODARSTVA

| KONTO | VIRI   | PLAN 2015         | 1. REBALANS 2015  | IND           |
|-------|--|-------------------|-------------------|---------------|
| 1     | 2  | 3                 | 4                 | 5(4:3)        |
| RAZNI | PRIMERNA PORABA                              | 101.909,53        | 101.909,53        | 100,00        |
|       | 7103 PRIH. OD NAJEMNIN ZA POSLOVNE PROSTORE  | 23.000,00         | 23.000,00         | 100,00        |
|       | 7412 PREJETA SRED. IZ DRŽAVNEGA PRORAČUNA IZ |                   |                   |               |
|       | SREDSTEV EU - 7400-Podporne aktivnosti MPIK  | 72.290,94         | 72.290,94         | 100,00        |
|       | <b>SKUPAJ VIRI</b>                           | <b>197.200,47</b> | <b>197.200,47</b> | <b>100,00</b> |
|       | <b>SKUPAJ ODHODKI</b>                        | <b>197.200,47</b> | <b>197.200,47</b> | <b>100,00</b> |
|       | <b>RAZLIKA</b>                               | <b>0,00</b>       | <b>0,00</b>       |               |



## 8. ZAŠČITA IN REŠEVANJE, POŽARNA VARNOST

| Opis   | Sprejeti<br>proračun 2015 | 1. rebalans 2015 | Indeks<br>1.rebalans<br>2015/Sprejeti<br>proračun 2015 |
|--|---------------------------|------------------|--|
| 8000 ZAŠČITA IN REŠEVANJE, POŽARNA VARNOST                       | 284.360,00                | 292.855,98       | 102,99   |
| 8110 VZDRŽEVANJE OPREME IN VOZIL CZ                              | 2.600,00                  | 2.600,00         | 100,00   |
| 402503 Tekoče vzdrževanje drugih objektov                        | 100,00                    | 100,00           | 100,00   |
| 402511 Tekoče vzdrževanje druge opreme                           | 2.500,00                  | 2.500,00         | 100,00   |
| 8120 IZOBRAŽEVANJE IN USPOSABLJANJE ENOT CZ                      | 4.000,00                  | 4.861,43         | 121,54   |
| 4021999 PRENOS PO ZR IZ PRETEKLEGA LETA                          | 0,00                      | 861,43           | 0,00   |
| 412000 Tekoči transferi nepridobitnim organizacijam in ustanovam | 4.000,00                  | 4.000,00         | 100,00   |
| 8130 OBVEZNOSTI IZ POGODB ZAŠČ. IN REŠEVANJA                     | 11.000,00                 | 11.000,00        | 100,00   |
| 412000 Tekoči transferi nepridobitnim organizacijam in ustanovam | 11.000,00                 | 11.000,00        | 100,00   |
| 8210 VZDRŽEVANJE GASILSKE OPREME                                 | 11.000,00                 | 11.000,00        | 100,00   |
| 412000 Tekoči transferi nepridobitnim organizacijam in ustanovam | 11.000,00                 | 11.000,00        | 100,00   |
| 8220 IZOBRAŽEVANJE IN USPOSABLJANJE GASILSKIH ENOT               | 16.160,00                 | 16.765,52        | 103,75   |
| 4021999 PRENOS PO ZR IZ PRETEKLEGA LETA                          | 0,00                      | 605,52           | 0,00   |
| 412000 Tekoči transferi nepridobitnim organizacijam in ustanovam | 16.160,00                 | 16.160,00        | 100,00   |
| 8310 DELOVANJE GASILSKE ZVEZE                                    | 16.500,00                 | 16.500,00        | 100,00   |
| 412000 Tekoči transferi nepridobitnim organizacijam in ustanovam | 16.500,00                 | 16.500,00        | 100,00   |
| 8320 DELOVANJE GASILSKIH DRUŠTEV                                 | 57.300,00                 | 57.300,00        | 100,00   |
| 412000 Tekoči transferi nepridobitnim organizacijam in ustanovam | 57.300,00                 | 57.300,00        | 100,00   |
| 8321 TOČKOVNIK   | 4.300,00                  | 4.300,00         | 100,00   |
| 412000 Tekoči transferi nepridobitnim organizacijam in ustanovam | 4.300,00                  | 4.300,00         | 100,00   |
| 8410 OPREMLJANJE ENOT CZ   | 12.000,00                 | 12.859,24        | 107,16   |
| 420233 Nakup gasilske opreme                                     | 12.000,00                 | 12.000,00        | 100,00   |
| 4202999 Prenos iz preteklega leta - oprema                       | 0,00                      | 859,24           | 0,00   |
| 8420 OPREMLJANJE GASILSKIH ENOT                                  | 123.000,00                | 127.624,95       | 103,76   |
| 412000 Tekoči transferi nepridobitnim organizacijam in ustanovam | 123.000,00                | 123.000,00       | 100,00   |
| 4202999 Prenos iz preteklega leta - oprema                       | 0,00                      | 4.624,95         | 0,00   |
| 8510 ZAVAROVANJE PREMOŽENJA                                      | 7.000,00                  | 8.544,84         | 122,07   |
| 4021999 PRENOS PO ZR IZ PRETEKLEGA LETA                          | 0,00                      | 1.544,84         | 0,00   |
| 402305 Zavarovalne premije za motorna vozila                     | 7.000,00                  | 7.000,00         | 100,00   |
| 8511 ZAVAROVANJE OSEB  | 4.000,00                  | 4.000,00         | 100,00   |
| 402599 Drugi izdatki za tekoče vzdrževanje in zavarovanje        | 4.000,00                  | 4.000,00         | 100,00   |
| 8610 STROŠKI ZARADI INTERVENCIJ (GORIVO, GASILSKA SREDSTVA)      | 11.000,00                 | 11.000,00        | 100,00   |
| 4021993 Drugi posebni material in storitve                       | 2.000,00                  | 2.000,00         | 100,00   |
| 412000 Tekoči transferi nepridobitnim organizacijam in ustanovam | 9.000,00                  | 9.000,00         | 100,00   |
| 8710 ZDRAVNIŠKI PREGLEDI   | 2.500,00                  | 2.500,00         | 100,00   |
| 402999 Drugi operativni odhodki                                  | 2.500,00                  | 2.500,00         | 100,00   |
| 8711 STORITVE SPECIALIZIRANIH INSTITUCIJ                         | 2.000,00                  | 2.000,00         | 100,00   |
| 402599 Drugi izdatki za tekoče vzdrževanje in zavarovanje        | 2.000,00                  | 2.000,00         | 100,00   |
| SKUPAJ:  | 284.360,00                | 292.855,98       | 102,99   |



## 8. ZAŠČITA IN REŠEVANJE, POŽARNA VARNOST

| KONTO                 | VIRI                      | PLAN 2015         | 1. REBALANS 2015  | IND           |
|-----------------------|---------------------------|-------------------|-------------------|---------------|
| 1                     | 2                         | 3                 | 4                 | 5(4:3)        |
| RAZNI                 | PRIMERNA PORABA           | 247.216,00        | 247.216,00        | 100,00        |
| 7400 015              | POŽARNA TAKSA             | 37.144,00         | 37.144,00         | 100,00        |
| SALDO TRR             | PRENOS IZ PRETEKLEGA LETA |                   | 8.495,98          |               |
| <b>SKUPAJ VIRI</b>    |                           | <b>284.360,00</b> | <b>292.855,98</b> | <b>102,99</b> |
| <b>SKUPAJ ODHODKI</b> |                           | <b>284.360,00</b> | <b>292.855,98</b> | <b>102,99</b> |
| <b>RAZLIKA</b>        |                           | <b>0,00</b>       | <b>0,00</b>       |               |

### **3. INVEŠTICIJE NA PODROČJU DRUŽBENIH DEJAVNOSTI**

|   |     |
|---|-----|
| 3.1. Investicije v infrastrukturo             | 158 |
| 3.2. Investicije v človeške vire              | 160 |
| 3.3. Investicije v okolje                     | 162 |
| 3.4. Investicije v družbene dejavnosti        | 164 |
| 3.5. Investicije v kmetijstvo                 | 166 |
| 3.6. Investicije v turizem                    | 168 |
| 3.7. Investicije v kultura                    | 170 |
| 3.8. Investicije v šolstvo                    | 172 |
| 3.9. Investicije v zdravstvo                  | 174 |
| 3.10. Investicije v socialna varnost          | 176 |
| 3.11. Investicije v gospodarstvo              | 178 |
| 3.12. Investicije v energetiko                | 180 |
| 3.13. Investicije v promet                    | 182 |
| 3.14. Investicije v informacijske tehnologije | 184 |
| 3.15. Investicije v raziskave in razvoj       | 186 |
| 3.16. Investicije v umetnost                  | 188 |
| 3.17. Investicije v šport                     | 190 |
| 3.18. Investicije v rekreacija                | 192 |
| 3.19. Investicije v gozdarstvo                | 194 |
| 3.20. Investicije v kmetijsko pridelavo       | 196 |
| 3.21. Investicije v živilsko pridelavo        | 198 |
| 3.22. Investicije v tekstilno pridelavo       | 200 |
| 3.23. Investicije v oblačilno pridelavo       | 202 |
| 3.24. Investicije v papirno pridelavo         | 204 |
| 3.25. Investicije v lesno pridelavo           | 206 |
| 3.26. Investicije v metalno pridelavo         | 208 |
| 3.27. Investicije v kemijo                    | 210 |
| 3.28. Investicije v farmacevtsko pridelavo    | 212 |
| 3.29. Investicije v avtomobilno pridelavo     | 214 |
| 3.30. Investicije v letalsko pridelavo        | 216 |
| 3.31. Investicije v železniško pridelavo      | 218 |
| 3.32. Investicije v avtomobilno pridelavo     | 220 |
| 3.33. Investicije v letalsko pridelavo        | 222 |
| 3.34. Investicije v železniško pridelavo      | 224 |
| 3.35. Investicije v avtomobilno pridelavo     | 226 |
| 3.36. Investicije v letalsko pridelavo        | 228 |
| 3.37. Investicije v železniško pridelavo      | 230 |
| 3.38. Investicije v avtomobilno pridelavo     | 232 |
| 3.39. Investicije v letalsko pridelavo        | 234 |
| 3.40. Investicije v železniško pridelavo      | 236 |
| 3.41. Investicije v avtomobilno pridelavo     | 238 |
| 3.42. Investicije v letalsko pridelavo        | 240 |
| 3.43. Investicije v železniško pridelavo      | 242 |
| 3.44. Investicije v avtomobilno pridelavo     | 244 |
| 3.45. Investicije v letalsko pridelavo        | 246 |
| 3.46. Investicije v železniško pridelavo      | 248 |
| 3.47. Investicije v avtomobilno pridelavo     | 250 |
| 3.48. Investicije v letalsko pridelavo        | 252 |
| 3.49. Investicije v železniško pridelavo      | 254 |
| 3.50. Investicije v avtomobilno pridelavo     | 256 |
| 3.51. Investicije v letalsko pridelavo        | 258 |
| 3.52. Investicije v železniško pridelavo      | 260 |
| 3.53. Investicije v avtomobilno pridelavo     | 262 |
| 3.54. Investicije v letalsko pridelavo        | 264 |
| 3.55. Investicije v železniško pridelavo      | 266 |
| 3.56. Investicije v avtomobilno pridelavo     | 268 |
| 3.57. Investicije v letalsko pridelavo        | 270 |
| 3.58. Investicije v železniško pridelavo      | 272 |
| 3.59. Investicije v avtomobilno pridelavo     | 274 |
| 3.60. Investicije v letalsko pridelavo        | 276 |
| 3.61. Investicije v železniško pridelavo      | 278 |
| 3.62. Investicije v avtomobilno pridelavo     | 280 |
| 3.63. Investicije v letalsko pridelavo        | 282 |
| 3.64. Investicije v železniško pridelavo      | 284 |
| 3.65. Investicije v avtomobilno pridelavo     | 286 |
| 3.66. Investicije v letalsko pridelavo        | 288 |
| 3.67. Investicije v železniško pridelavo      | 290 |
| 3.68. Investicije v avtomobilno pridelavo     | 292 |
| 3.69. Investicije v letalsko pridelavo        | 294 |
| 3.70. Investicije v železniško pridelavo      | 296 |
| 3.71. Investicije v avtomobilno pridelavo     | 298 |
| 3.72. Investicije v letalsko pridelavo        | 300 |
| 3.73. Investicije v železniško pridelavo      | 302 |
| 3.74. Investicije v avtomobilno pridelavo     | 304 |
| 3.75. Investicije v letalsko pridelavo        | 306 |
| 3.76. Investicije v železniško pridelavo      | 308 |
| 3.77. Investicije v avtomobilno pridelavo     | 310 |
| 3.78. Investicije v letalsko pridelavo        | 312 |
| 3.79. Investicije v železniško pridelavo      | 314 |
| 3.80. Investicije v avtomobilno pridelavo     | 316 |
| 3.81. Investicije v letalsko pridelavo        | 318 |
| 3.82. Investicije v železniško pridelavo      | 320 |
| 3.83. Investicije v avtomobilno pridelavo     | 322 |
| 3.84. Investicije v letalsko pridelavo        | 324 |
| 3.85. Investicije v železniško pridelavo      | 326 |
| 3.86. Investicije v avtomobilno pridelavo     | 328 |
| 3.87. Investicije v letalsko pridelavo        | 330 |
| 3.88. Investicije v železniško pridelavo      | 332 |
| 3.89. Investicije v avtomobilno pridelavo     | 334 |
| 3.90. Investicije v letalsko pridelavo        | 336 |
| 3.91. Investicije v železniško pridelavo      | 338 |
| 3.92. Investicije v avtomobilno pridelavo     | 340 |
| 3.93. Investicije v letalsko pridelavo        | 342 |
| 3.94. Investicije v železniško pridelavo      | 344 |
| 3.95. Investicije v avtomobilno pridelavo     | 346 |
| 3.96. Investicije v letalsko pridelavo        | 348 |
| 3.97. Investicije v železniško pridelavo      | 350 |
| 3.98. Investicije v avtomobilno pridelavo     | 352 |
| 3.99. Investicije v letalsko pridelavo        | 354 |
| 3.100. Investicije v železniško pridelavo     | 356 |

## 3. INV. NA PODROČJU DRUŽBENIH DEJAVNOSTI

| Opis   | Sprejeti<br>proračun 2015 | 1. rebalans<br>2015 | Indeks<br>1.rebalans<br>2015/Sprejeti<br>proračun 2015 |
|--|---------------------------|---------------------|--|
| <b>3000 INVESTICIE NA PODROČJU DRUŽBENIH DEJAVNOSTI</b>                  | <b>2.356.045,16</b>       | <b>1.859.875,10</b> | <b>78,94</b>   |
| <b>A382 GLASEBNA ŠOLA SLOVENJ GRADEC</b>                                 | <b>997.938,00</b>         | <b>1.350.722,72</b> | <b>135,35</b>  |
| 420201 Nakup pisarniške opreme   | 60.000,00                 | 70.000,00           | 116,67   |
| 420401 Novogradnje   | 911.438,00                | 967.118,51          | 106,11   |
| 4204019 Prenos iz preteklega leta - novogradnje                          | 0,00                      | 268.993,21          | 0,00   |
| 420801 Investicijski nadzor  | 25.000,00                 | 34.611,00           | 138,44   |
| 420804 Nacrti in druga projektna dokumentacija                           | 1.500,00                  | 10.000,00           | 666,67   |
| <b>A608 SANACIJA VRTCEV V MESTNI OBČINI SLOVENJ GRADEC</b>               | <b>471.818,13</b>         | <b>2.000,00</b>     | <b>0,42</b>  |
| 420402 Rekonstrukcija in adaptacije                                      | 462.875,00                | 0,00                | 0,00   |
| 420801 Investicijski nadzor  | 6.943,13                  | 0,00                | 0,00   |
| 420804 Nacrti in druga projektna dokumentacija                           | 2.000,00                  | 2.000,00            | 100,00   |
| <b>A618 OBNOVITVENA DELA V ŠPORTNI DVORANI SLOV GRADEC</b>               | <b>90.000,00</b>          | <b>125.104,79</b>   | <b>139,01</b>  |
| 420241 Nakup opreme telovadnic in športnih objektov                      | 90.000,00                 | 90.000,00           | 100,00   |
| 4205009 Prenos iz preteklega leta - Investicijsko vzdržev. in izboljšave | 0,00                      | 35.104,79           | 0,00   |
| <b>A622 VRTEC ŠMARTNO</b>  | <b>177.055,20</b>         | <b>163.597,96</b>   | <b>92,40</b>   |
| 402108 Drobní inventar   | 25.000,00                 | 25.000,00           | 100,00   |
| 402999 Drugi operativni odhodki  | 42.000,00                 | 42.000,00           | 100,00   |
| 420600 Nakup zemljišč  | 110.055,20                | 96.597,96           | 87,77  |
| <b>A624 DOKUMENTACIJA ZA PRILAVO NA ENERGETSKE SANACIJE</b>              | <b>25.000,00</b>          | <b>15.000,00</b>    | <b>60,00</b>   |
| 420804 Nacrti in druga projektna dokumentacija                           | 25.000,00                 | 15.000,00           | 60,00  |
| <b>A627 SANACIJA TRETJE OSNOVNE ŠOLE</b>                                 | <b>416.239,20</b>         | <b>9.455,00</b>     | <b>2,27</b>  |
| 420402 Rekonstrukcija in adaptacije                                      | 408.700,00                | 0,00                | 0,00   |
| 420801 Investicijski nadzor  | 6.539,20                  | 0,00                | 0,00   |
| 420804 Nacrti in druga projektna dokumentacija                           | 1.000,00                  | 9.455,00            | 945,50   |
| <b>A628 OBNOVA TELOVADNICE POŠ ŠMIKLAVŽ</b>                              | <b>78.007,95</b>          | <b>76.007,95</b>    | <b>100,00</b>  |
| 420402 Rekonstrukcija in adaptacije                                      | 74.664,00                 | 74.664,00           | 100,00   |
| 420801 Investicijski nadzor  | 1.343,95                  | 1.343,95            | 100,00   |
| <b>A629 VRTEC SELE</b>   | <b>10.980,00</b>          | <b>10.980,00</b>    | <b>100,00</b>  |
| 420804 Nacrti in druga projektna dokumentacija                           | 10.980,00                 | 10.980,00           | 100,00   |
| <b>A630 OBNOVA TELOVADNICE OŠ PODGORJE</b>                               | <b>76.006,68</b>          | <b>76.006,68</b>    | <b>100,00</b>  |
| 420402 Rekonstrukcija in adaptacije                                      | 76.006,68                 | 76.006,68           | 100,00   |
| <b>A631 JEDILNICA IN ADAPTACIJA KUHINJE NA PRVI OŠ</b>                   | <b>15.000,00</b>          | <b>15.000,00</b>    | <b>100,00</b>  |
| 420804 Nacrti in druga projektna dokumentacija                           | 15.000,00                 | 15.000,00           | 100,00   |
| <b>A632 UREDITEV VHODA IN HODNIKA V ZDRAVSTVENEM DOMU</b>                | <b>0,00</b>               | <b>16.000,00</b>    | <b>0,00</b>  |
| 420402 Rekonstrukcija in adaptacije                                      | 0,00                      | 16.000,00           | 0,00   |
| <b>SKUPAJ:</b>   | <b>2.356.045,16</b>       | <b>1.859.875,10</b> | <b>78,94</b>   |

OML044 -

Izjava pravega

Vrstni red:

### 3. INVESTICIJE NA PODROČJU DRUŽBENIH DEJAVNOSTI

| KONTO                               | VIRI   | PLAN 2015    |              |        | 1. REBALANS 2015 | IND |
|-------------------------------------|--|--------------|--------------|--------|------------------|-----|
|                                     |  | 1            | 2            | 3      |                  |     |
| RAZNI                               | PRIMERNA PORABA, ZADOLŽEVANJE  | 1.030.261,88 | 1.030.976,06 | 100,07 |                  |     |
| 740001                              | Ministrstvo za izobr., znanost in šport - Glasbena šola                      | 537.845,00   | 108.000,00   | 20,08  |                  |     |
| 740001                              | Kohez.sklad.sred.minist-A608-San.vrtcev v MOSG                               | 49.309,00    | 0,00         |        |                  |     |
| 741300                              | Kohez.sklad.sred.EU -A608-San.vrtcev v MOSG                                  | 279.417,00   | 0,00         |        |                  |     |
| 740001                              | Kohez.sklad.sred.minist-A627-Sanac.Tretje OŠ                                 | 43.395,90    | 0,00         |        |                  |     |
| 741300                              | Kohez.sklad.sred.EU -A627-Sanac.Tretje OŠ                                    | 245.910,10   | 0,00         |        |                  |     |
| 714199                              | Fundacija za šport - navezava na A618  | 31.050,00    | 31.050,00    | 100,00 |                  |     |
| 714199                              | Fundacija za šport - Telovadnica Šmiklavž-navezava na A628                   | 31.150,28    | 31.150,28    | 100,00 |                  |     |
| 714199                              | Fundacija za šport - Telovadnica Podgorje-navezava na A630                   | 31.150,80    | 31.150,80    | 100,00 |                  |     |
| 710003                              | Nakazilo presežkov prihodkov zavodov v MOSG - Glasbena šola                  |              | 83.301,00    |        |                  |     |
| 710003                              | Nakazilo presežkov prihodkov zavodov v MOSG-Koroške lekarne                  |              | 50.000,00    |        |                  |     |
| 7141995                             | Pripravljajni stroški (nadomestil jih bo koncesionar) - A622 - Vrtec Šmartno |              | 45.000,00    |        |                  |     |
| 740001                              | Sof. ministrstva - 21. in 23. člen ZFO za 2015 - VVZ - A622                  |              | 82.051,00    |        |                  |     |
| 710301                              | Prihodki od najemnin lastnih prostorov - ČAJNICA                             | 5.400,00     | 5.400,00     | 100,00 |                  |     |
| 714105                              | Komunalni prispevek Vrtec šmartno  | 71.155,20    | 57.697,96    | 81,09  |                  |     |
| SALDO TRR PRENOS IZ PRETEKLEGA LETA |  |              | 304.098,00   |        |                  |     |
| SKUPAJ VIRI                         |  | 2.356.045,16 | 1.859.875,10 | 78,94  |                  |     |
| SKUPAJ ODHODKI                      |  | 2.356.045,16 | 1.859.875,10 | 78,94  |                  |     |
| RAZLIKA                             |  | 0,00         | 0,00         |        |                  |     |

**4. INVESTICIJE NA PODROČJU  
KOMUNALNO CESTNEGA  
GOSPODARSTVA**

## 4. INV. NA PODR. KOMUNALNO-CESTNEGA GOSP.

| Opis   | Sprejeti<br>proračun 2015 | 1. rebalans 2015 | Indeks<br>1.rebalans<br>2015/Sprejeti<br>proračun 2015 |
|--|---------------------------|------------------|--|
| 4100 INVESTICIJE NA PODROČJU KOMUNALNO-CESTNEGA GOSPODARSTVA     | 3.418.070,73              | 2.053.139,57     | 60,07  |
| A402 UREDITEV RAZNIH VODOTOKOV                                   | 100.000,00                | 136.481,24       | 136,48   |
| 420402 Rekonstrukcije in adaptacije                              | 100.000,00                | 100.000,00       | 100,00   |
| 4204029 Prenos iz preteklega leta - rekonstrukcije in adaptacije | 0,00                      | 36.481,24        | 0,00   |
| A403 PREPRASTITVE NA OBČINSKIH CESTAH                            | 100.000,00                | 100.000,00       | 100,00   |
| 420402 Rekonstrukcije in adaptacije                              | 100.000,00                | 100.000,00       | 100,00   |
| A416 NEIMENOVANI PROJEKTI  | 25.000,00                 | 25.000,00        | 100,00   |
| 420804 Načrti in druga projekta dokumentacija                    | 25.000,00                 | 25.000,00        | 100,00   |
| A427 ODMERE  | 40.000,00                 | 40.000,00        | 100,00   |
| 420400 Priprava zemljišča  | 40.000,00                 | 40.000,00        | 100,00   |
| A428 ODSKODNINE  | 25.000,00                 | 25.000,00        | 100,00   |
| 420400 Priprava zemljišča  | 25.000,00                 | 25.000,00        | 100,00   |
| A488 SAMACIJA PLAZIŠČ V MESTNI OBČINI SLOVENJ GRADEC             | 150.000,00                | 150.000,00       | 100,00   |
| 420402 Rekonstrukcije in adaptacije                              | 150.000,00                | 150.000,00       | 100,00   |
| A518 ČS CENTER-INFRASTRUKTURA                                    | 55.000,00                 | 55.000,00        | 100,00   |
| 420402 Rekonstrukcije in adaptacije                              | 55.000,00                 | 55.000,00        | 100,00   |
| A519 ČS POLJE-INFRASTRUKTURA                                     | 55.000,00                 | 55.000,00        | 100,00   |
| 420402 Rekonstrukcije in adaptacije                              | 55.000,00                 | 55.000,00        | 100,00   |
| A520 ČS LEGEN MESTO-INFRASTRUKTURA                               | 55.000,00                 | 55.000,00        | 100,00   |
| 420402 Rekonstrukcije in adaptacije                              | 55.000,00                 | 55.000,00        | 100,00   |
| A521 ČS ŠTIBUH-INFRASTRUKTURA                                    | 55.000,00                 | 55.000,00        | 100,00   |
| 420402 Rekonstrukcije in adaptacije                              | 55.000,00                 | 55.000,00        | 100,00   |
| A522 ČS STARI TRG-INFRASTRUKTURA                                 | 55.000,00                 | 55.000,00        | 100,00   |
| 420402 Rekonstrukcije in adaptacije                              | 55.000,00                 | 55.000,00        | 100,00   |
| A523 VS STARI TRG-INFRASTRUKTURA                                 | 55.000,00                 | 55.000,00        | 100,00   |
| 420402 Rekonstrukcije in adaptacije                              | 55.000,00                 | 55.000,00        | 100,00   |
| A524 VS SELE VRHJE-INFRASTRUKTURA                                | 55.000,00                 | 87.535,90        | 159,16   |
| 420402 Rekonstrukcije in adaptacije                              | 55.000,00                 | 55.000,00        | 100,00   |
| 4204029 Prenos iz preteklega leta - rekonstrukcije in adaptacije | 0,00                      | 32.535,90        | 0,00   |
| A525 VS PODGORJE-INFRASTRUKTURA                                  | 55.000,00                 | 76.408,89        | 138,93   |
| 420402 Rekonstrukcije in adaptacije                              | 55.000,00                 | 55.000,00        | 100,00   |
| 4204029 Prenos iz preteklega leta - rekonstrukcije in adaptacije | 0,00                      | 21.408,89        | 0,00   |
| A526 VS ŠMIKLAVŽ-INFRASTRUKTURA                                  | 55.000,00                 | 55.000,00        | 100,00   |
| 420402 Rekonstrukcije in adaptacije                              | 55.000,00                 | 55.000,00        | 100,00   |
| A527 V S RAZBOR-INFRASTRUKTURA                                   | 55.000,00                 | 55.000,00        | 100,00   |
| 420402 Rekonstrukcije in adaptacije                              | 55.000,00                 | 55.000,00        | 100,00   |
| A528 VS PAMEČE-INFRASTRUKTURA                                    | 55.000,00                 | 55.000,00        | 100,00   |
| 420402 Rekonstrukcije in adaptacije                              | 55.000,00                 | 55.000,00        | 100,00   |
| A529 VS GRADIŠČE-INFRASTRUKTURA                                  | 55.000,00                 | 55.000,00        | 100,00   |
| 420402 Rekonstrukcije in adaptacije                              | 55.000,00                 | 55.000,00        | 100,00   |
| A530 VS SMARTNO-INFRASTRUKTURA                                   | 55.000,00                 | 80.041,25        | 145,53   |
| 420402 Rekonstrukcije in adaptacije                              | 55.000,00                 | 55.000,00        | 100,00   |
| 4204029 Prenos iz preteklega leta - rekonstrukcije in adaptacije | 0,00                      | 25.041,25        | 0,00   |
| A531 VS TURŠKA VAS-INFRASTRUKTURA                                | 55.000,00                 | 81.489,52        | 148,18   |
| 420402 Rekonstrukcije in adaptacije                              | 55.000,00                 | 55.000,00        | 100,00   |
| 4204029 Prenos iz preteklega leta - rekonstrukcije in adaptacije | 0,00                      | 26.489,52        | 0,00   |
| A532 VS LEGEN-INFRASTRUKTURA                                     | 55.000,00                 | 81.036,77        | 147,34   |
| 420402 Rekonstrukcije in adaptacije                              | 55.000,00                 | 55.000,00        | 100,00   |
| 4204029 Prenos iz preteklega leta - rekonstrukcije in adaptacije | 0,00                      | 26.036,77        | 0,00   |

GRAD 4.1

Izpis po oddelku

162

## 4. INV. NA PODR. KOMUNALNO-CESTNEGA GOSP.

| Opis  | Sprejeti<br>proračun 2015 | 1. rebalans 2015    | Indeks<br>1. rebalans<br>2015/Sprejeti<br>proračun 2015 |
|---|---------------------------|---------------------|---|
| DA01 INVESTICIJSKO VZDRŽEVANJE JKP (VODOVOD.....)         | 190.000,00                | 190.000,00          | 100,00  |
| 420500 Investicijsko vzdrževanje in izboljšave            | 190.000,00                | 190.000,00          | 100,00  |
| DA16 KANALIZACIJA SLOVENJU GRADEC                         | 120.000,00                | 120.000,00          | 100,00  |
| 420401 Novogradnje  | 120.000,00                | 120.000,00          | 100,00  |
| DA23 POSODOBITEV OBSTOJEČEGA VODNEGA SISTEMA V MOSG       | 75.000,00                 | 215.136,00          | 286,85  |
| 420402 Rekonstrukcije in adaptacije                       | 75.000,00                 | 215.136,00          | 286,85  |
| DA27 LOKALNA GEODETSKA SLUŽBA                             | 65.000,00                 | 65.000,00           | 100,00  |
| 4021994 Vodenje katastra                                  | 65.000,00                 | 65.000,00           | 100,00  |
| DA29 OBNOVA VODNOOSKREBNEGA SISTEMA V MASLJANSKI DOLINI   | 1.673.070,73              | 0,00                | 0,00  |
| 420402 Rekonstrukcije in adaptacije                       | 1.673.070,73              | 0,00                | 0,00  |
| DA30 SOFINANCIRANJE MALIH KOMUNALNIH ČISTILNIH NAPRAV     | 30.000,00                 | 30.000,00           | 100,00  |
| 431400 INVESTICIJSKI TRANSFERI POSAMEZNIKOM IN ZASEBNIKOM | 30.000,00                 | 30.000,00           | 100,00  |
| <b>SKUPAJ:</b>  | <b>3.418.070,73</b>       | <b>2.053.139,57</b> | <b>60,07</b>  |

OŠJA 016

šolski posodilek

Vrstni red:

#### 4. INVESTICIJE NA PODROČJU KOMUNALNO CESTNEGA GOSPODARSTVA

| KONTO  | VIRI |   | PLAN 2015           |   | 1. REBALANS 2015    | IND          |
|--|------|---|---------------------|---|---------------------|--------------|
|  | 1    | 2 | 3                   | 4 |                     | 5(4:3)       |
| RAZNI PRIMERNA PORABA, ZADOLŽEVANJE  |      |   |                     |   |                     |              |
| 741200 ESRR - sredstva EU - D429-Obnova vodnooskrbnega sistema v Misl.dolini         |      |   | 1.208.793,60        |   | 0,00                |              |
| 740001 ESRR - sredstva ministrstva -D429-Obnova vodnooskrbnega sistema v Misl.dolini |      |   | 213.316,52          |   | 0,00                |              |
| 740101 Občina Mislinja-D429-Obnova vodnooskrbnega sistema v Misl.dolini              |      |   | 60.971,88           |   | 0,00                |              |
| 7103 04 NAJEMNINA JKP  |      |   | 607.790,00          |   | 607.790,00          | 100,00       |
| 7103 04 NAJEMNINA JKP  |      |   |                     |   | 131.300,00          |              |
| 7103 04 NAJEMNINA KOCEROD  |      |   | 90.493,41           |   | 90.493,41           | 100,00       |
| 704700 REPUBLIŠKA TAKSA - obremenjevanje voda  |      |   | 166.190,00          |   | 166.190,00          | 100,00       |
| 722100 PRODAJA ZEMLIŠČ OZARE   |      |   | 284.907,95          |   | 284.907,95          | 100,00       |
| saldo TRR PRENOS IZ PRETEKLEGA LETA  |      |   |                     |   | 168.003,57          |              |
| 7400 01 SOF.MINISTRSTVA - 21. in 23. člen ZFO za 2014                                |      |   |                     |   | 55.033,00           |              |
| 7400 01 SOF.MINISTRSTVA - 21. in 23. člen ZFO za 2014                                |      |   |                     |   | 115.000,00          |              |
| <b>SKUPAJ VIRI</b>   |      |   | <b>3.418.070,73</b> |   | <b>2.053.139,57</b> | <b>60,07</b> |
| <b>SKUPAJ ODHODKI</b>  |      |   | <b>3.418.070,73</b> |   | <b>2.053.139,57</b> | <b>60,07</b> |
| <b>RAZLIKA</b>   |      |   | <b>0,00</b>         |   | <b>0,00</b>         |              |



## **4.5. REGIONALNI PROJEKTI**

## 4.5. REGIONALNI PROJEKTI

| Opis   | Sprejeti<br>proračun 2015 | 1. rebalans 2015  | Indeks<br>1. rebalans<br>2015/Sprejeti<br>proračun 2015 |
|--|---------------------------|-------------------|---|
| <b>4500 REGIONALNI PROJEKTI</b>  | <b>100.863,00</b>         | <b>221.221,00</b> | <b>219,33</b>   |
| <b>4501 KOROSKI CENTER ZA RAVNANJE Z ODPADKI-KOCEROD</b>                       | <b>100.863,00</b>         | <b>221.221,00</b> | <b>219,33</b>   |
| 402113 Geodetske storitve, parcelacije, cestitve in druge pod storitve         | 1.500,00                  | 1.500,00          | 100,00  |
| 402199 Drugi posebni materiali in storitve                                     | 4.400,00                  | 4.400,00          | 100,00  |
| 402301 Vzdrževanje in popravila vozil  | 1.000,00                  | 1.000,00          | 100,00  |
| 402920 Sodni stroški, stor. odvetnikov, sodnih izved., notarjev, tolmačev      | 1.000,00                  | 1.000,00          | 100,00  |
| 4093000 Sredstva za posebne namene- koriščenje sklada prenatčne opreme Kocerod | 31.563,00                 | 31.563,00         | 100,00  |
| 420401 Novogradnje   | 34.000,00                 | 34.000,00         | 100,00  |
| 4204019 Prenos iz preteklega leta - novogradnje                                | 0,00                      | 120.358,00        | 0,00  |
| 420402 Rekonstrukcije in adaptacije  | 27.400,00                 | 27.400,00         | 100,00  |
| <b>SKUPAJ:</b>   | <b>100.863,00</b>         | <b>221.221,00</b> | <b>219,33</b>   |

GRAD ZA  
MESTNO OBČINO

Mestni svet

166

#### 4.5. REGIONALNI PROJEKTI

| KONTO  | VIRI | PLAN 2015         | 1. REBALANS 2015  | IND           |
|--|------|-------------------|-------------------|---------------|
| 1  | 2    | 3                 | 4                 | 5(4:3)        |
| <b>KOCEROD</b>                               |      |                   |                   |               |
| 741300 SOFINANCIRANJE MINISTRSTVA-KOHEZIJA   |      | 5.137,82          | 5.137,82          | 100,00        |
| 740001 SOFINANCIRANJE MINISTRSTVA- MOP       |      | 943,30            | 943,30            | 100,00        |
| 720399 SOFINANCIRANJE LOK.SKUPNOSTI-4501     |      | 26.139,20         | 26.139,20         | 100,00        |
| 710304 NAJEMININA KOM.INFRASTRUKTURE KOCEROD |      | 68.642,68         | 68.642,68         | 100,00        |
| PRENOS IZ PRETEKLEGA LETA                    |      |                   | 120.358,00        |               |
| <b>SKUPAJ VIRI</b>                           |      | <b>100.863,00</b> | <b>221.221,00</b> | <b>219,33</b> |
| <b>SKUPAJ ODHODKI</b>                        |      | <b>100.863,00</b> | <b>221.221,00</b> | <b>219,33</b> |
| <b>RAZLIKA</b>                               |      | <b>0,00</b>       | <b>0,00</b>       |               |

# **OBRAZLOŽITVE FINANČNIH NAČRTOV\***

**\* V nadaljevanju prilagamo samo tiste obrazložitve finančnih načrtov, kjer se proračunske postavke spreminjajo glede na sprejeti proračun 2015, ne prilagamo pa tistih obrazložitvev, ki se spreminjajo samo zaradi prenosov po zaključnem računu 2014.**

## **2110 - Plače župana in podžupana**

### ***Obrazložitev dejavnosti v okviru proračunske postavke***

Naloga vključuje plačo župana in nagrado za dva podžupana. Tudi v letu 2015 bo župan opravljaj svojo funkcijo poklicno, s čimer je upravičen do celotne plače poklicnega župana. Znesek za plačo je izračunan na podlagi veljavne zakonodaje ter izhodišč za pripravo proračuna za leto 2015.

Podžupana svojo funkcijo opravljata nepoklicno, zato zanj ne prejemata plače, pač pa nagrado, ki jo evidentiram na kontu »sejnine«.

V primerjavi s proračunom za leto 2015 postavko povečujemo za 9.249,02 evrov.

### ***Navezava na projekte v okviru proračunske postavke***

Ni navezave na projekte.

### ***Izhodišča, na katerih temeljijo izračuni predlogov pravic porabe za del, ki se ne izvršuje preko NRP***

Znesek za plačo in sejnino je izračunan na podlagi veljavne zakonodaje ter izhodišč za pripravo proračuna za leto 2015.

## **2559 - Članarine mednarodnim organizacijam**

### ***Obrazložitev dejavnosti v okviru proračunske postavke***

Postavka zajema članarine za sodelovanje v mednarodnih organizacijah.

Članice Združenja mestnih občin Slovenije so sprejele sklep o sodelovanju s Slovenskim gospodarskim in raziskovalnim združenjem v Bruslju, pri čemer se bo članarina v skupni višini 75.000,00 evrov med občine članice združenja razdelila po številu prebivalcev. Zato postavko z rebalansom zvišujemo za 2.000,00 evrov.

### ***Navezava na projekte v okviru proračunske postavke***

Ni navezave na projekte.

## **2607 – Entente Florale in druge ureditve v mestu**

### ***Obrazložitev dejavnosti v okviru proračunske postavke***

Mestna občina Slovenj Gradec se je po dvanajstih letih ponovno odločila sodelovati v tekmovanju za najlepše urejen kraj, ki ga prireja združenje Entente Florale Europe. Na podlagi sodelovanja na tekmovanju so v proračunski postavki rezervirana sredstva za izpeljavo manjših projektov, ureditve uličnega pohištva, hortikulture in cvetličnih nasadov. V okviru te postavke se bodo financirale tudi druge ureditve v mestu.

### ***Navezava na projekte v okviru proračunske postavke***

Ta postavka je vključena v NRP pod šifro projekta OB112-15-0011.

### ***Izhodišča, na katerih temeljijo izračuni predlogov pravic porabe za del, ki se ne izvršuje preko NRP***

Predvidena višina porabe na tej postavki je ocenjena na podlagi porabe v preteklem obdobju planiranih aktivnosti.

## **2608 – Projekti – priprava na razpise**

### ***Obrazložitev dejavnosti v okviru proračunske postavke***

V okviru nove finančne perspektive se bodo ponujale številne možnosti za črpanje sredstev iz evropskih skladov, kot pogoj za kandidiranje zanje pa mora Mestna občina Slovenj Gradec imeti na voljo izdelane projekte.

Zato v proračun uvrščamo postavko »Projekti – priprava na razpise« v višini 50.000,00 evrov, ki bo omogočila izdelavo projektov z najrazličnejših področij. Prav zaradi širokega spektra področij, za katere bodo na voljo »evropska« sredstva, smo postavko uvrstili v finančni načrt »Druge javne potrebe«.

### ***Navezava na projekte v okviru proračunske postavke***

Ta postavka je vključena v NRP pod šifro projekta OB112-15-0012.

### ***Izhodišča, na katerih temeljijo izračuni predlogov pravic porabe za del, ki se ne izvršuje preko NRP***

Predvidena višina porabe na tej postavki je ocenjena na podlagi porabe v preteklem obdobju planiranih aktivnosti.

### **3684 - Vzdrževanje drugih športnih objektov in naprav**

#### ***Obrazložitev dejavnosti v okviru proračunske postavke***

Postavka zajema redna in investicijska vzdrževalna dela na otroških igriščih in univerzalnih igriščih, opredeljenih v sklepu o določitvi objektov občinskega pomena na področju športa v občini (igrišče Legen, igrišče Gubčeva, soseska S - 8, Vrunčeva, Pameče, Šmiklavž idr). S proračunom za leto 2015 smo za to postavko namenili 30.055,30 evrov. Z rebalansom jo povečujemo za 3.600,00 evrov zaradi načrtovane ureditve igrišča za met kopja in diska.

#### ***Navezava na projekte v okviru proračunske postavke***

Ni navezave na projekte.

#### ***Izhodišča, na katerih temeljijo izračuni predlogov pravic porabe za del, ki se ne izvršuje preko NRP***

Predvidena višina porabe na tej postavki je ocenjena na podlagi porabe v preteklem obdobju planiranih aktivnosti.



#### **434Y – Komunalna ureditev PC Ozare**

##### ***Obrazložitev dejavnosti v okviru proračunske postavke***

Predvidena je komunalna ureditev območij, kjer se komunalna ureditev še ni izvedla.

S proračunom za leto 2015 smo za ta namen načrtovali 300.000,00 evrov, z rebalansom pa sredstva zmanjšujemo na 280.000,00 evrov.

##### ***Navezava na projekte v okviru proračunske postavke***

Ta postavka je vključena v NPR pod šifro projekta OB112-10-0003.

#### **435P – Komunalna ureditev individualne zazidave Ozare**

##### ***Obrazložitev dejavnosti v okviru proračunske postavke***

Na podlagi izdelanih projektov PZI za komunalno ureditev zazidave bo izdelan Program opremljanja stavbnih zemljišč, začeli pa bomo tudi s komunalnim opremljanjem zazidave.

S proračunom za leto 2015 smo za ta namen načrtovali 250.000,00 evrov, ker pa zaradi zapletov pri pridobivanju dokumentacije investicije letos ne bomo mogli izvesti v celoti, postavko z rebalansom zmanjšujemo na 150.000,00 evrov.

##### ***Navezava na projekte v okviru proračunske postavke***

Ta postavka je vključena v NPR pod šifro projekta OB112-15-0021.

## **A382 – Glasbena šola Slovenj Gradec**

### ***Obrazložitev dejavnosti v okviru proračunske postavke***

Mestna občina Slovenj Gradec je za izgradnjo Glasbene šole Slovenj Gradec s strani Ministrstva za izobraževanje, znanost, kulturo in šport prejela Sklep o priznani višini sredstev iz proračuna MIZKŠ za sofinanciranje investicije v novogradnjo Glasbene šole Slovenj Gradec. Izgradnja bo sofinancirana v višini 983.907,00 za GOI dela, vendar največ 44,08 % izkazanih situacij in računov za investicijo (brez DDV). Skladno s pogodbo o sofinanciranju smo v letu 2012 prejeli 57.000,00 EUR in v letu 2013 60.000,00 EUR. Na podlagi omenjenega sklepa je bilo za leto 2014 predvideno sofinanciranje v višini 140.000,00 EUR, vendar Ministrstvo sredstev v tem letu ni moglo zagotoviti, zato smo ta vir pričakovali v letu 2015 skupaj s sofinanciranjem na podlagi prejetega sklepa v višini 397.845,00 EUR. V letu 2016 pa naj bi prejeli 329.062,00 EUR.

Vendar se naša pričakovanja tudi tokrat niso uresničila. Tako bomo v letu 2015 prejeli le 108.000,00 evrov sofinanciranja namesto 537.845,00 evrov. Zaradi tega izpada prihodkov smo morali temeljito spreminiti strukturo financiranja te postavke in prilagoditi številne druge odhodke.

Na postavki so za leto 2015 predvidena sredstva za dokončanje investicije in sredstva za nakup opreme. V primerjavi s proračunom za leto 2015 postavko povečujemo za 352.784,72 evrov, pri čemer povečanje v višini 268.993,21 evrov predstavlja prenos neporabljenih sredstev po zaključnem računu za leto 2014, zaradi nekoliko višje pogodbene vrednosti od načrtovane in nujnih nepredvidenih del pa postavko povečujemo za 83.791,51 evrov.

### ***Navsezava na projekte v okviru proračunske postavke***

Navsezava na B200 / 3116 in 3118, NRP OB112 – 06 – 0001.

***Izhodišča, na katerih temeljijo izračuni predlogov pravic porabe za del, ki se ne izvršuje preko NRP***

Izhodišča izračuna predlogov pravic so opisana že v samem opisu proračunske postavke.

## **A608 – Sanacija vrtcev v Mestni občini Slovenj Gradec**

### ***Obrazložitev dejavnosti v okviru proračunske postavke***

Sanacijo vrtcev v MOSG smo v letu 2015 nameravali prijaviti na 9. javni poziv za predložitev vlog za sofinanciranje operacij iz naslova prednostne usmeritve »Regionalni razvojni programi«. Ker v letu 2015 Ministrstvo za gospodarski razvoj in tehnologijo (MGRT) ne bo razpisalo 9. javnega poziva, to postavko iz rebalansa proračuna za leto 2015 zmanjšujemo za celotno vrednost rekonstrukcije, financirali bomo le pripravo projektne dokumentacije v višini 2.000,00 evrov.

### ***Navsezava na projekte v okviru proračunske postavke***

Navsezava na B 300 / 3213. NRP OB112 – 09 – 0003.

***Izhodišča, na katerih temeljijo izračuni predlogov pravic porabe za del, ki se ne izvršuje preko NRP***

Izhodišča izračuna predlogov pravic so opisana že v samem opisu proračunske postavke.

#### **A618 – Obnovitvena dela v Športni dvorani Slovenj Gradec**

##### ***Obrazložitev dejavnosti v okviru proračunske postavke***

Projekt kandidira na Javni razpis Fundacije za šport za sofinanciranje gradnje športnih objektov v letu 2015. S planiranimi lastnimi sredstvi in sredstvi sofinanciranja s strani Fundacije za šport v višini 31.050,00 EUR je predvidena investicija v klimatizacijo športnih prostorov. Postavko z rebalansom povečujemo za prenos neporabljenih sredstev po zaključnem računu za leto 2014 v višini 35.104,79 evrov.

##### ***Navezava na projekte v okviru proračunske postavke***

Navezava na B 400 / 3681, NRP OB112 – 13 - 006.

##### ***Izhodišča, na katerih temeljijo izračuni predlogov pravic porabe za del, ki se ne izvršuje preko NRP***

Izhodišča izračuna predlogov pravic so opisana že v samem opisu proračunske postavke.

#### **A622 – Vrtec Šmartno**

##### ***Obrazložitev dejavnosti v okviru proračunske postavke***

Na tej postavki so predvidena sredstva za plačilo uporabnine koncesionarju Vrtača Šmartno pri Slovenj Gradcu, za obdobje 3 mesecev, ki jo mora poravnati neposredno Mestna občina Slovenj Gradec. Skladno s sklenjeno koncesijsko pogodbo in javnim razpisom za izbiro koncesionarja bo Mestna občina Slovenj Gradec po izgradnji vrtača odkupila zunanje površine vrtača v znesku 96.597,26 EUR, oz. v skupni višini sredstev, ki jih je koncesionar poravnal za odkup stavbne pravice v višini 38.900,00 EUR in za plačilo komunalnega prispevka v višini 57.697,96 EUR.

Skladno z določili razpisa koncesionarja bremeni tudi strošek opreme, razen stroška za nakup drobnega inventarja in didaktičnih pripomočkov, zato je na tej postavki predviden tudi strošek za nakup slednjih v višini 25.000,00 EUR.

##### ***Navezava na projekte v okviru proračunske postavke***

Navezava na B 200 / 3113 in 3118, NRP OB112 – 13 - 0041.

##### ***Izhodišča, na katerih temeljijo izračuni predlogov pravic porabe za del, ki se ne izvršuje preko NRP***

Izhodišča izračuna predlogov pravic so opisana že v samem opisu proračunske postavke.

#### **A624 – Dokumentacija za prijavo na energetske sanacije**

##### ***Obrazložitev dejavnosti v okviru proračunske postavke***

Na postavki so predvidena sredstva za pripravo dokumentacije za energetske sanacije stavb s področja družbenih dejavnosti (gradbena fizika, razširjen energetski pregled objekta, IDZ...). V proračunu za leto 2015 smo za ta namen načrtovali 25.000,00 evrov, z rebalansom pa postavko zmanjšujemo na 15.000,00 evrov.

***Navezava na projekte v okviru proračunske postavke***

Navezava na NRP OP112 – 13 - 0043.

***Izhodišča, na katerih temeljijo izračuni predlogov pravic porabe za del, ki se ne izvršuje preko NRP***

Izhodišča izračuna predlogov pravic so opisana že v samem opisu proračunske postavke.

***A627 – Sanacija Tretje Osnovne šole Slovenj Gradec***

***Obrazložitev dejavnosti v okviru proračunske postavke***

Načrtovan projekt Sanacija Tretje osnovne šole Slovenj Gradec je vključeval investicijo v energetsko sanacijo in delno obnovo notranjosti šole. Projekt smo nameravali prijaviti na javni razpis za Razvoj regij, ker pa v letu 2015 Ministrstvo za gospodarski razvoj in tehnologijo (MGRJ) ne bo razpisalo 9. javnega poziva, to postavko iz rebalansa proračuna za leto 2015 zmanjšujemo za celotno vrednost rekonstrukcije, financirali bomo le pripravo projektne dokumentacije v višini 9.455,00 evrov.

***Navezava na projekte v okviru proračunske postavke***

Navezava na B 200 / 3115 in B 200 / 3118.

NRP OB112 – 15 - 0015.

***Izhodišča, na katerih temeljijo izračuni predlogov pravic porabe za del, ki se ne izvršuje preko NRP***

Izhodišča izračuna predlogov pravic so opisana že v samem opisu proračunske postavke.

***A632 - Ureditev vhoda in hodnika v Zdravstvenem domu Slovenj Gradec***

***Obrazložitev dejavnosti v okviru proračunske postavke***

Zaradi nujnosti obnove in ureditve vhoda in hodnika v Zdravstvenem domu Slovenj Gradec za to rekonstrukcijo namenjamo 16.000,00 evrov.

***Navezava na projekte v okviru proračunske postavke***

Ta postavka je vključena v NRP pod šifro projekta OB112-15-0013.

***Izhodišča, na katerih temeljijo izračuni predlogov pravic porabe za del, ki se ne izvršuje preko NRP***

Predvidena višina porabe na tej postavki je ocenjena na podlagi projektantskega predračuna.

MF

#### **D423 – Posodobitev obstoječega vodovodnega sistema v MOSG**

##### ***Obrazložitev dejavnosti v okviru proračunske postavke***

Nadaljevali bomo z zamenjavo saloničnih cevi in dotrajanih vodov, na katerih se pojavljajo izgube vode. Zaradi dejstva, da v letu 2015 ne bomo izvajali investicije pod proračunsko postavko D429 – Obnova vodooskrbnega sistema v Mislinjski dolini, lastna sredstva proračuna, ki bi jih v primeru razpisa 9. javnega poziva za predložitev vlog za sofinanciranje operacij iz naslova prednostne usmeritve »Regionalni razvojni programi« in posledične izvedbe investicije vložili v izgradnjo vodooskrbnega sistema v Mislinjski dolini, namenjammo za povečanje postavke D423, s čimer ohranjamo namenskost teh sredstev.

##### ***Navezava na projekte v okviru proračunske postavke***

Ta postavka je vključena v NRP pod šifro projekta OB112-07-0044.

***Izhodišča, na katerih temeljijo izračuni predlogov pravic porabe za del, ki se ne izvršuje preko NRP***

#### **D429 – Obnova vodooskrbnega sistema v Mislinjski dolini**

##### ***Obrazložitev dejavnosti v okviru proračunske postavke***

Obnovo vodooskrbnega sistema v Mislinjski dolini smo načrtovali kot skupno investicijo Mestne občine Slovenj Gradec in Občine Mislinja. Investicija smo v letu 2015 nameravali ponovno prijaviti na 9. javni poziv za predložitev vlog za sofinanciranje operacij iz naslova prednostne usmeritve »Regionalni razvojni programi«. V primeru pridobitve sredstev se bi obnovil glavni vodovodni sistem Slovenj Gradec – Suhi dol ter sekundarno vodovodno omrežje na območju Štibuha in Legna. Ker v letu 2015 Ministrstvo za gospodarski razvoj in tehnologijo (MGRIT) ne bo razpisalo 9. javnega poziva, to postavko iz rebalansa proračuna za leto 2015 umikamo. Lastna sredstva, ki smo jih nameravali vložiti v navedeno investicijo, vključujemo v postavko D423 – Posodobitev obstoječega vodovodnega sistema v MOSG.

##### ***Navezava na projekte v okviru proračunske postavke***

Ta postavka je vključena v NRP pod šifro projekta OB112-14-0002. Navezava na postavko D423.

***Izhodišča, na katerih temeljijo izračuni predlogov pravic porabe za del, ki se ne izvršuje preko NRP***

## **Načrt razvojnih programov**

**1. rebalans proračuns Mestne občine Slovenj Gradec za leto 2015**  
**NAČRT RAZVOJNIH PROGRAMOV 2015 - 2018**

| PU/PPP/GPR/PPR/Projekt/Viri  | Vrednost projekta*                      | Začetek financiranja | Konec financiranja | Pred L. 2015   | Leto 2015     | Leto 2016 | Leto 2017 | Leto 2018 | v EUR      |
|--|---|----------------------|--------------------|----------------|---------------|-----------|-----------|-----------|------------|
|  |   |                      |                    |                |               |           |           |           | Po L. 2018 |
| <b>1000 UPRAVA MESTNE OBČINE SLOVENJ GRADEC</b>  |   |                      |                    | <b>273.569</b> | <b>91.065</b> | <b>0</b>  | <b>0</b>  | <b>0</b>  | <b>0</b>   |
| <b>06 LOKALNA SAMOUPRAVA</b>   |   |                      |                    | <b>273.569</b> | <b>91.065</b> | <b>0</b>  | <b>0</b>  | <b>0</b>  | <b>0</b>   |
| <b>0603 Dejavnost občinske uprave</b>  |   |                      |                    | <b>273.569</b> | <b>91.065</b> | <b>0</b>  | <b>0</b>  | <b>0</b>  | <b>0</b>   |
| 06039002 Razpolaganje in upravljanje s premoženjem, potrebnim za delovanje občinske uprave |   |                      |                    | 273.569        | 91.065        | 0         | 0         | 0         | 0          |
| OB112-07-0016 NAKUP OPREME   | 293.733                                 | 01.01.2007           | 31.12.2015         | 257.268        | 36.465        | 0         | 0         | 0         | 0          |
|  | <i>PV - Lastna proračunska sredstva</i> |                      |                    | 257.268        | 36.465        | 0         | 0         | 0         | 0          |
| OB112-13-0040 INFORMATIKA  | 70.901                                  | 01.01.2013           | 31.12.2015         | 16.301         | 54.600        | 0         | 0         | 0         | 0          |
|  | <i>PV - Lastna proračunska sredstva</i> |                      |                    | 16.301         | 54.600        | 0         | 0         | 0         | 0          |
| <b>1500 ORGAN SKUPNE OBČINSKE UPRAVE</b>   |   |                      |                    | <b>69.689</b>  | <b>6.442</b>  | <b>0</b>  | <b>0</b>  | <b>0</b>  | <b>0</b>   |
| <b>06 LOKALNA SAMOUPRAVA</b>   |   |                      |                    | <b>69.689</b>  | <b>6.442</b>  | <b>0</b>  | <b>0</b>  | <b>0</b>  | <b>0</b>   |
| <b>0603 Dejavnost občinske uprave</b>  |   |                      |                    | <b>69.689</b>  | <b>6.442</b>  | <b>0</b>  | <b>0</b>  | <b>0</b>  | <b>0</b>   |
| 06039002 Razpolaganje in upravljanje s premoženjem, potrebnim za delovanje občinske uprave |   |                      |                    | 69.689         | 6.442         | 0         | 0         | 0         | 0          |
| OB112-07-0017 NAKUP OPREME ZA SKUPNO OBČINSKO UPRAVO                                       | 76.131                                  | 01.01.2007           | 31.12.2015         | 69.689         | 6.442         | 0         | 0         | 0         | 0          |
|  | <i>PV - Lastna proračunska sredstva</i> |                      |                    | 69.689         | 6.442         | 0         | 0         | 0         | 0          |

| PU/PPP/GPR/PPR/Projekt/Viri  | Vrednost projekta*                      | Začetek financiranja | Konec financiranja | Pred L. 2015  | Leto 2015      | Leto 2016 | Leto 2017 | Leto 2018 | v EUR      |          |
|--|---|----------------------|--------------------|---------------|----------------|-----------|-----------|-----------|------------|----------|
|  |   |                      |                    |               |                |           |           |           | Po L. 2018 |          |
| <b>2600 DRUGE JAVNE POTREBE</b>  |   |                      |                    | <b>17.649</b> | <b>102.495</b> | <b>0</b>  | <b>0</b>  | <b>0</b>  | <b>0</b>   | <b>0</b> |
| <b>06 LOKALNA SAMOUPRAVA</b>   |   |                      |                    | <b>0</b>      | <b>50.000</b>  | <b>0</b>  | <b>0</b>  | <b>0</b>  | <b>0</b>   | <b>0</b> |
| <b>0603 Dejavnost občinske uprave</b>  |   |                      |                    | <b>0</b>      | <b>50.000</b>  | <b>0</b>  | <b>0</b>  | <b>0</b>  | <b>0</b>   | <b>0</b> |
| 06039002 Razpolaganje in upravljanje s premoženjem, potrebnim za delovanje občinske uprave |   |                      |                    | 0             | 50.000         | 0         | 0         | 0         | 0          | 0        |
| OBI12-15-0012 PROJEKTI-PRIPRAVA NA RAZPISE   | 50.000                                  | 01.01.2015           | 31.12.2015         | 0             | 50.000         | 0         | 0         | 0         | 0          | 0        |
|  | <i>PV - Lastna proračunska sredstva</i> |                      |                    | 0             | 50.000         | 0         | 0         | 0         | 0          | 0        |
| <b>14 GOSPODARSTVO</b>   |   |                      |                    | <b>0</b>      | <b>5.520</b>   | <b>0</b>  | <b>0</b>  | <b>0</b>  | <b>0</b>   | <b>0</b> |
| <b>1403 Promocija Slovenije, razvoj turizma in gostinstva</b>                              |   |                      |                    | <b>0</b>      | <b>5.520</b>   | <b>0</b>  | <b>0</b>  | <b>0</b>  | <b>0</b>   | <b>0</b> |
| 14039002 Spodbujanje razvoja turizma in gostinstva   |   |                      |                    | 0             | 5.520          | 0         | 0         | 0         | 0          | 0        |
| OBI12-15-0014 IDEJNE ZASNOVE IN PRIPR. PROJEK. ZA OBD. 2014-2020                           | 5.520                                   | 01.01.2015           | 31.12.2015         | 0             | 5.520          | 0         | 0         | 0         | 0          | 0        |
|  | <i>PV - Lastna proračunska sredstva</i> |                      |                    | 0             | 5.520          | 0         | 0         | 0         | 0          | 0        |
| <b>16 PROSTORSKO PLANIRANJE IN STANOVANJSKO KOMUNALNA DEJAVNOST</b>                        |   |                      |                    | <b>17.649</b> | <b>46.975</b>  | <b>0</b>  | <b>0</b>  | <b>0</b>  | <b>0</b>   | <b>0</b> |
| <b>1602 Prostorsko in podeželsko planiranje in administracija</b>                          |   |                      |                    | <b>17.649</b> | <b>6.975</b>   | <b>0</b>  | <b>0</b>  | <b>0</b>  | <b>0</b>   | <b>0</b> |
| 16029001 Urejanje in nadzor na področju geodetskih evidenc                                 |   |                      |                    | 17.649        | 6.975          | 0         | 0         | 0         | 0          | 0        |
| OBI12-07-0057 PROSTORSKO INFORMACIJSKI SISTEM  | 24.624                                  | 01.01.2007           | 31.12.2015         | 17.649        | 6.975          | 0         | 0         | 0         | 0          | 0        |
|  | <i>PV - Lastna proračunska sredstva</i> |                      |                    | 17.649        | 6.975          | 0         | 0         | 0         | 0          | 0        |
| <b>1603 Komunalna dejavnost</b>  |   |                      |                    | <b>0</b>      | <b>40.000</b>  | <b>0</b>  | <b>0</b>  | <b>0</b>  | <b>0</b>   | <b>0</b> |
| 16039005 Druge komunalne dejavnosti  |   |                      |                    | 0             | 40.000         | 0         | 0         | 0         | 0          | 0        |
| OBI12-15-0011 ENTENTE FLORALE IN DRUGE UREDITVE V MESTU                                    | 40.000                                  | 01.01.2015           | 31.12.2015         | 0             | 40.000         | 0         | 0         | 0         | 0          | 0        |
|  | <i>PV - Lastna proračunska sredstva</i> |                      |                    | 0             | 40.000         | 0         | 0         | 0         | 0          | 0        |
| <b>2900 TURIZEM</b>  |   |                      |                    | <b>0</b>      | <b>2.835</b>   | <b>0</b>  | <b>0</b>  | <b>0</b>  | <b>0</b>   | <b>0</b> |
| <b>14 GOSPODARSTVO</b>   |   |                      |                    | <b>0</b>      | <b>2.835</b>   | <b>0</b>  | <b>0</b>  | <b>0</b>  | <b>0</b>   | <b>0</b> |
| <b>1403 Promocija Slovenije, razvoj turizma in gostinstva</b>                              |   |                      |                    | <b>0</b>      | <b>2.835</b>   | <b>0</b>  | <b>0</b>  | <b>0</b>  | <b>0</b>   | <b>0</b> |
| 14039002 Spodbujanje razvoja turizma in gostinstva   |   |                      |                    | 0             | 2.835          | 0         | 0         | 0         | 0          | 0        |
| OBI12-15-0003 JAVNI ZAVOD SPOTUR SLOVENJ GRADEC  | 2.835                                   | 01.01.2015           | 31.12.2015         | 0             | 2.835          | 0         | 0         | 0         | 0          | 0        |
|  | <i>PV - Lastna proračunska sredstva</i> |                      |                    | 0             | 2.835          | 0         | 0         | 0         | 0          | 0        |



| PU/PPP/GPR/PPR/Projekt/Viri  | Vrednost projekta* | Začetek financiranja | Konec financiranja | Pred L. 2015     | Leto 2015        | Leto 2016        | Leto 2017 | Leto 2018 | <i>v EUR</i><br>Po L. 2018 |
|--|--------------------|----------------------|--------------------|------------------|------------------|------------------|-----------|-----------|----------------------------|
| <b>3000</b> <b>INVESTICIJE NA PODROČJU DRUŽBENIH DEJAVNOSTI</b>            |                    |                      |                    | <b>1.420.626</b> | <b>1.859.875</b> | <b>1.315.439</b> | <b>0</b>  | <b>0</b>  | <b>0</b>                   |
| <b>16</b> <b>PROSTORSKO PLANIRANJE IN STANOVANJSKO KOMUNALNA DEJAVNOST</b> |                    |                      |                    | <b>154.941</b>   | <b>125.105</b>   | <b>0</b>         | <b>0</b>  | <b>0</b>  | <b>0</b>                   |
| <b>1603</b> <b>Komunalna dejavnost</b>                                     |                    |                      |                    | <b>154.941</b>   | <b>125.105</b>   | <b>0</b>         | <b>0</b>  | <b>0</b>  | <b>0</b>                   |
| 16039003 Objekti za rekreacijo   |                    |                      |                    | 154.941          | 125.105          | 0                | 0         | 0         | 0                          |
| OBI12-13-0006 ENERGIJSKA UČINKOVITOST V ŠPORTNI DVORANI SLOV. GRADEC       | 280.046            | 01.01.2013           | 31.12.2015         | 154.941          | 125.105          | 0                | 0         | 0         | 0                          |
| PV - Lastna proračunska sredstva   |                    |                      |                    | 123.752          | 94.055           | 0                | 0         | 0         | 0                          |
| OV - Domači partnerji  |                    |                      |                    | 31.190           | 31.050           | 0                | 0         | 0         | 0                          |
| <b>17</b> <b>ZDRAVSTVENO VARSTVO</b>                                       |                    |                      |                    | <b>0</b>         | <b>16.000</b>    | <b>0</b>         | <b>0</b>  | <b>0</b>  | <b>0</b>                   |
| <b>1702</b> <b>Primarno zdravstvo</b>                                      |                    |                      |                    | <b>0</b>         | <b>16.000</b>    | <b>0</b>         | <b>0</b>  | <b>0</b>  | <b>0</b>                   |
| 17029001 Dejavnost zdravstvenih domov                                      |                    |                      |                    | 0                | 16.000           | 0                | 0         | 0         | 0                          |
| OBI12-15-0013 UREDITEV VHODA IN HODNIKA V ZDRAVSTVENI DOM                  | 16.000             | 01.01.2015           | 31.12.2015         | 0                | 16.000           | 0                | 0         | 0         | 0                          |
| PV - Lastna proračunska sredstva   |                    |                      |                    | 0                | 16.000           | 0                | 0         | 0         | 0                          |
| <b>19</b> <b>IZOBRAŽEVANJE</b>   |                    |                      |                    | <b>1.265.685</b> | <b>1.718.770</b> | <b>1.315.439</b> | <b>0</b>  | <b>0</b>  | <b>0</b>                   |
| <b>1902</b> <b>Varstvo in vzgoja predšolskih otrok</b>                     |                    |                      |                    | <b>962.767</b>   | <b>176.578</b>   | <b>0</b>         | <b>0</b>  | <b>0</b>  | <b>0</b>                   |
| 19029001 Vrta  |                    |                      |                    | 962.767          | 176.578          | 0                | 0         | 0         | 0                          |
| OBI12-09-0003 SANACIJA VRTCEV V MESTNI OBČINI SLOVENJ. GRADEC              | 922.063            | 01.01.2009           | 31.12.2015         | 920.063          | 2.000            | 0                | 0         | 0         | 0                          |
| PV - Transfer iz državnega proračuna                                       |                    |                      |                    | 0                | 0                | 0                | 0         | 0         | 0                          |
| PV - Lastna proračunska sredstva   |                    |                      |                    | 920.063          | 2.000            | 0                | 0         | 0         | 0                          |
| OBI12-13-0041 VRTEC ŠMARTNO  | 206.302            | 01.01.2014           | 31.12.2015         | 42.704           | 163.598          | 0                | 0         | 0         | 0                          |
| PV - Transfer iz državnega proračuna                                       |                    |                      |                    | 0                | 82.051           | 0                | 0         | 0         | 0                          |
| PV - Lastna proračunska sredstva   |                    |                      |                    | 42.704           | 81.547           | 0                | 0         | 0         | 0                          |
| OBI12-14-0017 VRTEC SELE   | 10.980             | 01.01.2015           | 31.12.2015         | 0                | 10.980           | 0                | 0         | 0         | 0                          |
| PV - Lastna proračunska sredstva   |                    |                      |                    | 0                | 10.980           | 0                | 0         | 0         | 0                          |
| <b>1903</b> <b>Primarno in sekundarno izobraževanje</b>                    |                    |                      |                    | <b>302.918</b>   | <b>1.542.192</b> | <b>1.315.439</b> | <b>0</b>  | <b>0</b>  | <b>0</b>                   |
| 19039001 Osnovno šolstvo   |                    |                      |                    | 9.341            | 191.470          | 0                | 0         | 0         | 0                          |
| OBI12-13-0043 DOKUMENTACIJA ZA PRIJAVO ENERGETSKIH SANACIJ                 | 24.341             | 01.01.2014           | 31.12.2015         | 9.341            | 15.000           | 0                | 0         | 0         | 0                          |
| PV - Lastna proračunska sredstva   |                    |                      |                    | 9.341            | 15.000           | 0                | 0         | 0         | 0                          |
| OBI12-14-0015 ENERGETSKA SANACIJA TRETJE OSNOVNE ŠOLE                      | 9.455              | 01.01.2015           | 31.12.2015         | 0                | 9.455            | 0                | 0         | 0         | 0                          |
| PV - Transfer iz državnega proračuna                                       |                    |                      |                    | 0                | 0                | 0                | 0         | 0         | 0                          |
| PV - Lastna proračunska sredstva   |                    |                      |                    | 0                | 9.455            | 0                | 0         | 0         | 0                          |
| OBI12-14-0016 OBNOVA TELOVADNICE ŠMIKLAVŽ                                  | 76.008             | 01.01.2015           | 31.12.2015         | 0                | 76.008           | 0                | 0         | 0         | 0                          |
| PV - Lastna proračunska sredstva   |                    |                      |                    | 0                | 44.858           | 0                | 0         | 0         | 0                          |
| OV - Domači partnerji  |                    |                      |                    | 0                | 31.150           | 0                | 0         | 0         | 0                          |

| PU/PPP/GPR/PPR/Projekt/Viri   | Vrednost projekta* | Začetek financiranja | Konec financiranja | Pred L. 2015   | Leto 2015     | Leto 2016 | Leto 2017 | Leto 2018 | v EUR<br>Po L. 2018 |
|---|--------------------|----------------------|--------------------|----------------|---------------|-----------|-----------|-----------|---------------------|
| <u>OB112-14-0018 OBNOVA TELOVADNICE PODGORJE</u>                        | <u>76.007</u>      | <u>01.01.2015</u>    | <u>31.12.2015</u>  | 0              | 76.007        | 0         | 0         | 0         | 0                   |
| <i>PV - Lastna proračunska sredstva</i>                                 |                    |                      |                    | 0              | 44.856        | 0         | 0         | 0         | 0                   |
| <i>OV - Domači partnerji</i>  |                    |                      |                    | 0              | 31.151        | 0         | 0         | 0         | 0                   |
| <u>OB112-14-0019 JEDILNICA IN ADAPTACIJA KUHINJE NA PRVI OŠ</u>         | <u>15.000</u>      | <u>01.01.2015</u>    | <u>31.12.2015</u>  | 0              | 15.000        | 0         | 0         | 0         | 0                   |
| <i>PV - Lastna proračunska sredstva</i>                                 |                    |                      |                    | 0              | 15.000        | 0         | 0         | 0         | 0                   |
| 19039002 Glasbeno šolstvo   |                    |                      |                    | 293.578        | 1.350.723     | 1.315.439 | 0         | 0         | 0                   |
| <u>OB112-06-0001 GLASBENA ŠOLA SLOVENJ GRADEC-INVESTICIJSKI PROGRAM</u> | <u>2.959.739</u>   | <u>01.03.2007</u>    | <u>31.12.2016</u>  | 293.578        | 1.350.723     | 1.315.439 | 0         | 0         | 0                   |
| <i>PV - Transfer iz državnega proračuna</i>                             |                    |                      |                    | 105.602        | 108.000       | 329.062   | 0         | 0         | 0                   |
| <i>PV - Lastna proračunska sredstva</i>                                 |                    |                      |                    | 187.976        | 1.242.723     | 986.377   | 0         | 0         | 0                   |
| <b>3100 ŠOLSTVO</b>   |                    |                      |                    | <b>83.137</b>  | <b>42.000</b> | <b>0</b>  | <b>0</b>  | <b>0</b>  | <b>0</b>            |
| <b>19 IZOBRAŽEVANJE</b>   |                    |                      |                    | <b>83.137</b>  | <b>42.000</b> | <b>0</b>  | <b>0</b>  | <b>0</b>  | <b>0</b>            |
| <b>1903 Primarno in sekundarno izobraževanje</b>                        |                    |                      |                    | <b>83.137</b>  | <b>42.000</b> | <b>0</b>  | <b>0</b>  | <b>0</b>  | <b>0</b>            |
| 19039001 Osnovno šolstvo  |                    |                      |                    | 83.137         | 42.000        | 0         | 0         | 0         | 0                   |
| <u>OB112-10-0013 SREDSTVA ZA NEPLANIRANO VDRŽEVANJE IN OBNOVE</u>       | <u>125.137</u>     | <u>01.01.2009</u>    | <u>31.12.2015</u>  | 83.137         | 42.000        | 0         | 0         | 0         | 0                   |
| <i>PV - Lastna proračunska sredstva</i>                                 |                    |                      |                    | 83.137         | 42.000        | 0         | 0         | 0         | 0                   |
| <b>3200 OTROŠKO VARSTVO</b>   |                    |                      |                    | <b>104.586</b> | <b>10.000</b> | <b>0</b>  | <b>0</b>  | <b>0</b>  | <b>0</b>            |
| <b>19 IZOBRAŽEVANJE</b>   |                    |                      |                    | <b>104.586</b> | <b>10.000</b> | <b>0</b>  | <b>0</b>  | <b>0</b>  | <b>0</b>            |
| <b>1902 Varstvo in vzgoja predšolskih otrok</b>                         |                    |                      |                    | <b>104.586</b> | <b>10.000</b> | <b>0</b>  | <b>0</b>  | <b>0</b>  | <b>0</b>            |
| 19029001 Vrtci  |                    |                      |                    | 104.586        | 10.000        | 0         | 0         | 0         | 0                   |
| <u>OB112-10-0014 SREDSTVA ZA NEPLANIRANO VZDRŽEVANJE IN OBNOVE</u>      | <u>114.586</u>     | <u>01.01.2009</u>    | <u>31.12.2015</u>  | 104.586        | 10.000        | 0         | 0         | 0         | 0                   |
| <i>PV - Lastna proračunska sredstva</i>                                 |                    |                      |                    | 104.586        | 10.000        | 0         | 0         | 0         | 0                   |

| PU/PPP/GPR/PPR/Projekt/Viri                                 | Vrednost projekta* | Začetek financiranja | Konec financiranja | v EUR                                   |                |               |           |           |            |
|---|--------------------|----------------------|--------------------|---|----------------|---------------|-----------|-----------|------------|
|   |                    |                      |                    | Pred L. 2015                            | Leto 2015      | Leto 2016     | Leto 2017 | Leto 2018 | Po L. 2018 |
| <b>3300 KULTURA</b>   |                    |                      |                    | <b>245.002</b>                          | <b>75.597</b>  | <b>0</b>      | <b>0</b>  | <b>0</b>  | <b>0</b>   |
| <b>18 KULTURA, ŠPORT IN NEVLADNE ORGANIZACIJE</b>           |                    |                      |                    | <b>245.002</b>                          | <b>75.597</b>  | <b>0</b>      | <b>0</b>  | <b>0</b>  | <b>0</b>   |
| <b>1802 Ohranjanje kulturne dediščine</b>                   |                    |                      |                    | <b>10.054</b>                           | <b>18.500</b>  | <b>0</b>      | <b>0</b>  | <b>0</b>  | <b>0</b>   |
| 18029001 Nepremična kulturna dediščina                      |                    |                      |                    | 10.054                                  | 18.500         | 0             | 0         | 0         | 0          |
| OB112-08-0032 INV. VZDRŽEVANJE IN OBNOVE-KULTURNA DEDIŠČINA | 28.554             | 01.01.2009           | 31.12.2015         | 10.054                                  | 18.500         | 0             | 0         | 0         | 0          |
|   |                    |                      |                    | <i>PV - Lastna proračunska sredstva</i> | <i>10.054</i>  | <i>18.500</i> | <i>0</i>  | <i>0</i>  | <i>0</i>   |
| <b>1803 Programi v kulturi</b>                              |                    |                      |                    | <b>234.948</b>                          | <b>57.097</b>  | <b>0</b>      | <b>0</b>  | <b>0</b>  | <b>0</b>   |
| 18039003 Ljubiteljska kultura                               |                    |                      |                    | 10.442                                  | 3.578          | 0             | 0         | 0         | 0          |
| OB112-07-0058 INV.VZDRŽ. IN OBNOVE-LJUBITELJSKA KULTURA     | 14.020             | 01.01.2007           | 31.12.2015         | 10.442                                  | 3.578          | 0             | 0         | 0         | 0          |
|   |                    |                      |                    | <i>PV - Lastna proračunska sredstva</i> | <i>10.442</i>  | <i>3.578</i>  | <i>0</i>  | <i>0</i>  | <i>0</i>   |
| 18039005 Drugi programi v kulturi                           |                    |                      |                    | 224.506                                 | 53.519         | 0             | 0         | 0         | 0          |
| OB112-08-0031 INV. VZDR. IN OBNOVE-JAVNI ZAVODI             | 278.025            | 01.01.2009           | 31.12.2015         | 224.506                                 | 53.519         | 0             | 0         | 0         | 0          |
|   |                    |                      |                    | <i>PV - Lastna proračunska sredstva</i> | <i>224.506</i> | <i>53.519</i> | <i>0</i>  | <i>0</i>  | <i>0</i>   |
| <b>3600 ŠPORT</b>   |                    |                      |                    | <b>82.167</b>                           | <b>23.271</b>  | <b>0</b>      | <b>0</b>  | <b>0</b>  | <b>0</b>   |
| <b>18 KULTURA, ŠPORT IN NEVLADNE ORGANIZACIJE</b>           |                    |                      |                    | <b>82.167</b>                           | <b>23.271</b>  | <b>0</b>      | <b>0</b>  | <b>0</b>  | <b>0</b>   |
| <b>1805 Šport in prostoročne aktivnosti</b>                 |                    |                      |                    | <b>82.167</b>                           | <b>23.271</b>  | <b>0</b>      | <b>0</b>  | <b>0</b>  | <b>0</b>   |
| 18059001 Programi športa                                    |                    |                      |                    | 82.167                                  | 23.271         | 0             | 0         | 0         | 0          |
| OB112-10-0016 ŠPORTNA HALA                                  | 60.413             | 01.01.2009           | 31.12.2015         | 43.142                                  | 17.271         | 0             | 0         | 0         | 0          |
|   |                    |                      |                    | <i>PV - Lastna proračunska sredstva</i> | <i>43.142</i>  | <i>17.271</i> | <i>0</i>  | <i>0</i>  | <i>0</i>   |
| OB112-11-0001 JAVNI ZAVOD ZA TURIZEM IN ŠPORT SPOTUR        | 45.025             | 01.01.2011           | 31.12.2015         | 39.025                                  | 6.000          | 0             | 0         | 0         | 0          |
|   |                    |                      |                    | <i>PV - Lastna proračunska sredstva</i> | <i>39.025</i>  | <i>6.000</i>  | <i>0</i>  | <i>0</i>  | <i>0</i>   |
| <b>3800 PROGRAMI ZA MLADE</b>                               |                    |                      |                    | <b>0</b>                                | <b>23.425</b>  | <b>0</b>      | <b>0</b>  | <b>0</b>  | <b>0</b>   |
| <b>18 KULTURA, ŠPORT IN NEVLADNE ORGANIZACIJE</b>           |                    |                      |                    | <b>0</b>                                | <b>23.425</b>  | <b>0</b>      | <b>0</b>  | <b>0</b>  | <b>0</b>   |
| <b>1805 Šport in prostoročne aktivnosti</b>                 |                    |                      |                    | <b>0</b>                                | <b>23.425</b>  | <b>0</b>      | <b>0</b>  | <b>0</b>  | <b>0</b>   |
| 18059002 Programi za mladino                                |                    |                      |                    | 0                                       | 23.425         | 0             | 0         | 0         | 0          |
| OB112-15-0004 SRED. ZA NEPLAN.VZDRŽ. IN OBNOVE              | 22.425             | 01.01.2015           | 31.12.2015         | 0                                       | 22.425         | 0             | 0         | 0         | 0          |
|   |                    |                      |                    | <i>PV - Lastna proračunska sredstva</i> | <i>0</i>       | <i>22.425</i> | <i>0</i>  | <i>0</i>  | <i>0</i>   |
| OB112-15-0005 MLADINSKI SVET                                | 1.000              | 01.01.2015           | 31.12.2015         | 0                                       | 1.000          | 0             | 0         | 0         | 0          |
|   |                    |                      |                    | <i>PV - Lastna proračunska sredstva</i> | <i>0</i>       | <i>1.000</i>  | <i>0</i>  | <i>0</i>  | <i>0</i>   |

| PU/PPP/GPR/PPR/Projekt/Viri                                      | Vrednost projekta* | Začetek financiranja | Konec financiranja                      | Pred L. 2015 | Leto 2015      | Leto 2016 | Leto 2017 | Leto 2018 | v EUR      |
|--|--------------------|----------------------|---|--------------|----------------|-----------|-----------|-----------|------------|
|  |                    |                      |   |              |                |           |           |           | Po L. 2018 |
| <b>4000</b> <b>KOMUNALNO-CESTNO GOSPODARSTVO-VZDRŽEVANJE</b>     |                    |                      |   | <u>0</u>     | <u>147.000</u> | <u>0</u>  | <u>0</u>  | <u>0</u>  | <u>0</u>   |
| <b>13</b> <b>PROMET, PROMETNA INFRASTRUKTURA IN KOMUNIKACIJE</b> |                    |                      |   | <u>0</u>     | <u>147.000</u> | <u>0</u>  | <u>0</u>  | <u>0</u>  | <u>0</u>   |
| <b>1302</b> <b>Cestni promet in infrastruktura</b>               |                    |                      |   | <u>0</u>     | <u>147.000</u> | <u>0</u>  | <u>0</u>  | <u>0</u>  | <u>0</u>   |
| 13029002 Investicijsko vzdrževanje in gradnja občinskih cest     |                    |                      |   | <u>0</u>     | <u>147.000</u> | <u>0</u>  | <u>0</u>  | <u>0</u>  | <u>0</u>   |
| <b>OB112-14-0012</b> <b>ODPRAVA POSLEDIC NARAVNIH NESREČ</b>     | <b>147.000</b>     | <b>01.01.2014</b>    | <b>31.12.2015</b>                       | <u>0</u>     | <u>147.000</u> | <u>0</u>  | <u>0</u>  | <u>0</u>  | <u>0</u>   |
|  |                    |                      | <i>PV - Lastna proračunska sredstva</i> | <u>0</u>     | <u>147.000</u> | <u>0</u>  | <u>0</u>  | <u>0</u>  | <u>0</u>   |

184

| PU/PPP/GPR/PPR/Projekt/Viri   | Vrednost projekta* | Začetek financiranja | Konec financiranja | v EUR             |                  |                  |                  |                  |            |
|---|--------------------|----------------------|--------------------|-------------------|------------------|------------------|------------------|------------------|------------|
|   |                    |                      |                    | Pred L. 2015      | Leto 2015        | Leto 2016        | Leto 2017        | Leto 2018        | Po L. 2018 |
| <b>4100</b> <b>INVESTICIJE NA PODROČJU KOMUNALNO- CESTNEGA GOSPODARSTVA</b> |                    |                      |                    | <b>10.263.424</b> | <b>1.988.140</b> | <b>1.740.000</b> | <b>1.890.000</b> | <b>1.890.000</b> | <b>0</b>   |
| <b>13</b> <b>PROMET, PROMETNA INFRASTRUKTURA IN KOMUNIKACIJE</b>            |                    |                      |                    | <b>4.563.887</b>  | <b>1.231.522</b> | <b>1.190.000</b> | <b>1.340.000</b> | <b>1.340.000</b> | <b>0</b>   |
| <b>1302</b> <b>Cestni promet in infrastruktura</b>                          |                    |                      |                    | <b>4.563.887</b>  | <b>1.231.522</b> | <b>1.190.000</b> | <b>1.340.000</b> | <b>1.340.000</b> | <b>0</b>   |
| 13029002 Investicijsko vzdrževanje in gradnja občinskih cest                |                    |                      |                    | 3.965.738         | 1.231.522        | 1.140.000        | 1.290.000        | 1.290.000        | 0          |
| <u>OBI12-06-0016 PREPLASTITVE NA OBČINSKIH CESTAH</u>                       | <u>2.428.434</u>   | <u>01.01.2007</u>    | <u>31.12.2018</u>  | <u>1.878.434</u>  | <u>100.000</u>   | <u>150.000</u>   | <u>150.000</u>   | <u>150.000</u>   | <u>0</u>   |
| <i>PV - Transfer iz državnega proračuna</i>                                 |                    |                      |                    | 0                 | 0                | 0                | 0                | 0                | 0          |
| <i>PV - Lastna proračunska sredstva</i>                                     |                    |                      |                    | 1.878.434         | 100.000          | 150.000          | 150.000          | 150.000          | 0          |
| <u>OBI12-06-0019 NEIMENOVANI PROJEKTI</u>                                   | <u>434.195</u>     | <u>01.01.2007</u>    | <u>31.12.2018</u>  | <u>319.195</u>    | <u>25.000</u>    | <u>30.000</u>    | <u>30.000</u>    | <u>30.000</u>    | <u>0</u>   |
| <i>PV - Lastna proračunska sredstva</i>                                     |                    |                      |                    | 319.195           | 25.000           | 30.000           | 30.000           | 30.000           | 0          |
| <u>OBI12-06-0053 SANACIJA PLAZIŠČ V MO SLOVENI GRADEC</u>                   | <u>649.319</u>     | <u>01.01.2008</u>    | <u>31.12.2018</u>  | <u>319.319</u>    | <u>150.000</u>   | <u>60.000</u>    | <u>60.000</u>    | <u>60.000</u>    | <u>0</u>   |
| <i>PV - Transfer iz državnega proračuna</i>                                 |                    |                      |                    | 0                 | 0                | 0                | 0                | 0                | 0          |
| <i>PV - Lastna proračunska sredstva</i>                                     |                    |                      |                    | 319.319           | 150.000          | 60.000           | 60.000           | 60.000           | 0          |
| <u>OBI12-13-0008 ČS CENTER-INFRASTRUKTURA</u>                               | <u>289.742</u>     | <u>01.01.2013</u>    | <u>31.12.2018</u>  | <u>34.742</u>     | <u>55.000</u>    | <u>60.000</u>    | <u>70.000</u>    | <u>70.000</u>    | <u>0</u>   |
| <i>PV - Lastna proračunska sredstva</i>                                     |                    |                      |                    | 34.742            | 55.000           | 60.000           | 70.000           | 70.000           | 0          |
| <u>OBI12-13-0009 ČS POLJE-INFRASTRUKTURA</u>                                | <u>420.124</u>     | <u>01.01.2013</u>    | <u>31.12.2018</u>  | <u>165.124</u>    | <u>55.000</u>    | <u>60.000</u>    | <u>70.000</u>    | <u>70.000</u>    | <u>0</u>   |
| <i>PV - Lastna proračunska sredstva</i>                                     |                    |                      |                    | 165.124           | 55.000           | 60.000           | 70.000           | 70.000           | 0          |
| <u>OBI12-13-0010 ČS LEGEN MESTO-INFRASTRUKTURA</u>                          | <u>289.315</u>     | <u>01.01.2013</u>    | <u>31.12.2018</u>  | <u>34.315</u>     | <u>55.000</u>    | <u>60.000</u>    | <u>70.000</u>    | <u>70.000</u>    | <u>0</u>   |
| <i>PV - Lastna proračunska sredstva</i>                                     |                    |                      |                    | 34.315            | 55.000           | 60.000           | 70.000           | 70.000           | 0          |
| <u>OBI12-13-0011 ČS ŠTIBUH-INFRASTRUKTURA</u>                               | <u>294.348</u>     | <u>01.01.2013</u>    | <u>31.12.2018</u>  | <u>39.348</u>     | <u>55.000</u>    | <u>60.000</u>    | <u>70.000</u>    | <u>70.000</u>    | <u>0</u>   |
| <i>PV - Lastna proračunska sredstva</i>                                     |                    |                      |                    | 39.348            | 55.000           | 60.000           | 70.000           | 70.000           | 0          |
| <u>OBI12-13-0012 ČS STARI TRG-INFRASTRUKTURA</u>                            | <u>391.665</u>     | <u>01.01.2013</u>    | <u>31.12.2018</u>  | <u>136.665</u>    | <u>55.000</u>    | <u>60.000</u>    | <u>70.000</u>    | <u>70.000</u>    | <u>0</u>   |
| <i>PV - Lastna proračunska sredstva</i>                                     |                    |                      |                    | 136.665           | 55.000           | 60.000           | 70.000           | 70.000           | 0          |
| <u>OBI12-13-0013 VS STARI TRG-INFRASTRUKTURA</u>                            | <u>255.000</u>     | <u>01.01.2013</u>    | <u>31.12.2018</u>  | <u>0</u>          | <u>55.000</u>    | <u>60.000</u>    | <u>70.000</u>    | <u>70.000</u>    | <u>0</u>   |
| <i>PV - Lastna proračunska sredstva</i>                                     |                    |                      |                    | 0                 | 55.000           | 60.000           | 70.000           | 70.000           | 0          |
| <u>OBI12-13-0014 REK. LC 377031 SELE-POŠT.DOM SKLOP 2-SP.USTROJ</u>         | <u>375.000</u>     | <u>01.01.2013</u>    | <u>31.12.2018</u>  | <u>87.464</u>     | <u>87.536</u>    | <u>60.000</u>    | <u>70.000</u>    | <u>70.000</u>    | <u>0</u>   |
| <i>PV - Lastna proračunska sredstva</i>                                     |                    |                      |                    | 87.464            | 87.536           | 60.000           | 70.000           | 70.000           | 0          |
| <u>OBI12-13-0015 VS PODGORJE-INFRASTRUKTURA</u>                             | <u>345.956</u>     | <u>01.01.2013</u>    | <u>31.12.2018</u>  | <u>69.547</u>     | <u>76.409</u>    | <u>60.000</u>    | <u>70.000</u>    | <u>70.000</u>    | <u>0</u>   |
| <i>PV - Lastna proračunska sredstva</i>                                     |                    |                      |                    | 69.547            | 76.409           | 60.000           | 70.000           | 70.000           | 0          |
| <u>OBI12-13-0016 VS ŠMIKLAVŽ-INFRASTRUKTURA</u>                             | <u>332.703</u>     | <u>01.01.2013</u>    | <u>31.12.2018</u>  | <u>77.703</u>     | <u>55.000</u>    | <u>60.000</u>    | <u>70.000</u>    | <u>70.000</u>    | <u>0</u>   |
| <i>PV - Lastna proračunska sredstva</i>                                     |                    |                      |                    | 77.703            | 55.000           | 60.000           | 70.000           | 70.000           | 0          |
| <u>OBI12-13-0017 VS RAZBOR INFRASTRUKT.-ASFALTIRANJE CESTE RAZBOR</u>       | <u>438.901</u>     | <u>01.01.2013</u>    | <u>31.12.2017</u>  | <u>183.901</u>    | <u>55.000</u>    | <u>60.000</u>    | <u>70.000</u>    | <u>70.000</u>    | <u>0</u>   |
| <i>PV - Transfer iz državnega proračuna</i>                                 |                    |                      |                    | 0                 | 0                | 0                | 0                | 0                | 0          |
| <i>PV - Lastna proračunska sredstva</i>                                     |                    |                      |                    | 183.901           | 55.000           | 60.000           | 70.000           | 70.000           | 0          |
| <u>OBI12-13-0018 VS PAMEČE-INFRASTRUKTURA</u>                               | <u>362.920</u>     | <u>01.01.2013</u>    | <u>31.12.2018</u>  | <u>107.920</u>    | <u>55.000</u>    | <u>60.000</u>    | <u>70.000</u>    | <u>70.000</u>    | <u>0</u>   |
| <i>PV - Lastna proračunska sredstva</i>                                     |                    |                      |                    | 107.920           | 55.000           | 60.000           | 70.000           | 70.000           | 0          |

| PU/PPP/GPR/PPR/Projekt/Viri  | Vrednost projekta*                          | Začetek financiranja | Konec financiranja | Pred L. 2015     | Leto 2015      | Leto 2016      | Leto 2017      | Leto 2018      | v EUR<br>Po L. 2018 |
|--|---|----------------------|--------------------|------------------|----------------|----------------|----------------|----------------|---------------------|
| <u>OB112-13-0019 VS GRADIŠČE INFRASTRUKT.-REKONSTRUKCIJA LC 377101</u> | <u>323.200</u>                              | <u>01.01.2013</u>    | <u>31.12.2018</u>  | 68.200           | 55.000         | 60.000         | 70.000         | 70.000         | 0                   |
|  | <i>PV - Transfer iz državnega proračuna</i> |                      |                    | 0                | 0              | 0              | 0              | 0              | 0                   |
|  | <i>PV - Lastna proračunska sredstva</i>     |                      |                    | 68.200           | 55.000         | 60.000         | 70.000         | 70.000         | 0                   |
| <u>OB112-13-0020 VS ŠMARTNO-INFRASTRUKTURA</u>                         | <u>393.455</u>                              | <u>01.01.2013</u>    | <u>31.12.2018</u>  | 113.414          | 80.041         | 60.000         | 70.000         | 70.000         | 0                   |
|  | <i>PV - Lastna proračunska sredstva</i>     |                      |                    | 113.414          | 80.041         | 60.000         | 70.000         | 70.000         | 0                   |
| <u>OB112-13-0021 VS TURJIŠKA VAS-INFRASTRUKTURA</u>                    | <u>432.982</u>                              | <u>01.01.2013</u>    | <u>31.12.2018</u>  | 151.483          | 81.500         | 60.000         | 70.000         | 70.000         | 0                   |
|  | <i>PV - Lastna proračunska sredstva</i>     |                      |                    | 151.483          | 81.500         | 60.000         | 70.000         | 70.000         | 0                   |
| <u>OB112-13-0022 VS LEGEN-INFRASTRUKTURA</u>                           | <u>460.000</u>                              | <u>01.01.2013</u>    | <u>31.12.2018</u>  | 178.963          | 81.037         | 60.000         | 70.000         | 70.000         | 0                   |
|  | <i>PV - Lastna proračunska sredstva</i>     |                      |                    | 178.963          | 81.037         | 60.000         | 70.000         | 70.000         | 0                   |
| 13029006 Investicijsko vzdrževanje in gradnja državnih cest            |   |                      |                    | 598.149          | 0              | 50.000         | 50.000         | 50.000         | 0                   |
| <u>OB112-06-0027 REKONSTRUKCIJA LEGENSKE CESTE-sofinanciranje</u>      | <u>748.149</u>                              | <u>01.01.2007</u>    | <u>31.12.2018</u>  | 598.149          | 0              | 50.000         | 50.000         | 50.000         | 0                   |
|  | <i>PV - Transfer iz državnega proračuna</i> |                      |                    | 0                | 0              | 0              | 0              | 0              | 0                   |
|  | <i>PV - Lastna proračunska sredstva</i>     |                      |                    | 598.149          | 0              | 50.000         | 50.000         | 50.000         | 0                   |
| <b>15 VAROVANJE OKOLJA IN NARAVNE DEDIŠČINE</b>                        |   |                      |                    | <b>2.448.137</b> | <b>286.481</b> | <b>190.000</b> | <b>190.000</b> | <b>190.000</b> | <b>0</b>            |
| <b>1502 Zmanjševanje onesnaženja, kontrola in nadzor</b>               |   |                      |                    | <b>2.195.703</b> | <b>150.000</b> | <b>150.000</b> | <b>150.000</b> | <b>150.000</b> | <b>0</b>            |
| 15029002 Ravnanje z odpadno vodo                                       |   |                      |                    | 2.195.703        | 150.000        | 150.000        | 150.000        | 150.000        | 0                   |
| <u>OB112-06-0060 KANALIZACIJA SLOVENJ GRADEC</u>                       | <u>2.765.703</u>                            | <u>01.01.2007</u>    | <u>31.12.2018</u>  | 2.195.703        | 120.000        | 150.000        | 150.000        | 150.000        | 0                   |
|  | <i>PV - Transfer iz državnega proračuna</i> |                      |                    | 636.549          | 0              | 0              | 0              | 0              | 0                   |
|  | <i>PV - Lastna proračunska sredstva</i>     |                      |                    | 1.559.154        | 120.000        | 150.000        | 150.000        | 150.000        | 0                   |
| <u>OB112-14-0020 SOFINANCIRANJE MALIH KOMUNALNIH ČISTILNIH NAPRAV</u>  | <u>30.000</u>                               | <u>01.01.2015</u>    | <u>31.12.2015</u>  | 0                | 30.000         | 0              | 0              | 0              | 0                   |
|  | <i>PV - Lastna proračunska sredstva</i>     |                      |                    | 0                | 30.000         | 0              | 0              | 0              | 0                   |
| <b>1504 Upravljanje in nadzor vodnih virov</b>                         |   |                      |                    | <b>252.435</b>   | <b>136.481</b> | <b>40.000</b>  | <b>40.000</b>  | <b>40.000</b>  | <b>0</b>            |
| 15049001 Načrtovanje, varstvo in urejanje voda                         |   |                      |                    | 252.435          | 136.481        | 40.000         | 40.000         | 40.000         | 0                   |
| <u>OB112-06-0015 UREJANJE VODOTOKOV</u>                                | <u>508.916</u>                              | <u>01.01.2007</u>    | <u>31.12.2018</u>  | 252.435          | 136.481        | 40.000         | 40.000         | 40.000         | 0                   |
|  | <i>PV - Transfer iz državnega proračuna</i> |                      |                    | 0                | 0              | 0              | 0              | 0              | 0                   |
|  | <i>PV - Lastna proračunska sredstva</i>     |                      |                    | 252.435          | 136.481        | 40.000         | 40.000         | 40.000         | 0                   |
|  | <i>OV - Druge občine</i>                    |                      |                    | 0                | 0              | 0              | 0              | 0              | 0                   |
| <b>16 PROSTORSKO PLANIRANJE IN STANOVANJSKO KOMUNALNA DEJAVNOST</b>    |   |                      |                    | <b>3.251.400</b> | <b>470.136</b> | <b>360.000</b> | <b>360.000</b> | <b>360.000</b> | <b>0</b>            |
| <b>1603 Komunalna dejavnost</b>  |   |                      |                    | <b>2.770.238</b> | <b>405.136</b> | <b>280.000</b> | <b>280.000</b> | <b>280.000</b> | <b>0</b>            |
| 16039001 Oskrba z vodo   |   |                      |                    | 2.770.238        | 405.136        | 280.000        | 280.000        | 280.000        | 0                   |
| <u>OB112-06-0055 INVESTICIJSKO VZDRŽEVANJE JKP</u>                     | <u>2.047.123</u>                            | <u>01.01.2007</u>    | <u>31.12.2018</u>  | 1.317.123        | 190.000        | 180.000        | 180.000        | 180.000        | 0                   |
|  | <i>PV - Lastna proračunska sredstva</i>     |                      |                    | 1.317.123        | 190.000        | 180.000        | 180.000        | 180.000        | 0                   |
| <u>OB112-07-0044 POSODOBITEV OBSTOJEČEGA VODNEGA SISTEMA V MOSG</u>    | <u>1.968.251</u>                            | <u>01.01.2006</u>    | <u>31.12.2018</u>  | 1.453.115        | 215.136        | 100.000        | 100.000        | 100.000        | 0                   |
|  | <i>PV - Transfer iz državnega proračuna</i> |                      |                    | 466.305          | 0              | 0              | 0              | 0              | 0                   |
|  | <i>PV - Lastna proračunska sredstva</i>     |                      |                    | 986.810          | 215.136        | 100.000        | 100.000        | 100.000        | 0                   |

| PU/PPP/GPR/PPR/Projekt/Viri  | Vrednost projekta*                      | Začetek financiranja | Konec financiranja | Pred L. 2015   | Leto 2015     | Leto 2016     | Leto 2017     | Leto 2018     | v EUR      |
|--|---|----------------------|--------------------|----------------|---------------|---------------|---------------|---------------|------------|
|  |   |                      |                    |                |               |               |               |               | Po L. 2018 |
| <b>1606</b> <b>Upravljanje in razpolaganje z zemljišči (javno dobro, kmetijska, gozdna in stavbna zemljišča)</b> |   |                      |                    | <b>481.162</b> | <b>65.000</b> | <b>80.000</b> | <b>80.000</b> | <b>80.000</b> | <b>0</b>   |
| 16069001 Urejanje občinskih zemljišč   |   |                      |                    | 481.162        | 65.000        | 80.000        | 80.000        | 80.000        | 0          |
| OB112-06-0022 ODMERE   | 427.542                                 | 01.01.2007           | 31.12.2018         | 267.542        | 40.000        | 40.000        | 40.000        | 40.000        | 0          |
|  | <i>PV - Lastna proračunska sredstva</i> |                      |                    | 267.542        | 40.000        | 40.000        | 40.000        | 40.000        | 0          |
| OB112-06-0023 ODŠKODNINE   | 358.619                                 | 01.01.2007           | 31.12.2018         | 213.619        | 25.000        | 40.000        | 40.000        | 40.000        | 0          |
|  | <i>PV - Lastna proračunska sredstva</i> |                      |                    | 213.619        | 25.000        | 40.000        | 40.000        | 40.000        | 0          |

187

| PU/PPP/GPR/PPR/Projekt/Viri   | Vrednost projekta* | Začetek financiranja | Konec financiranja | Pred L. 2015                                | Leto 2015        | Leto 2016      | Leto 2017      | Leto 2018      | Po L. 2018     | v EUR  |
|---|--------------------|----------------------|--------------------|---|------------------|----------------|----------------|----------------|----------------|--------|
| <b>4300 DELOVANJE REFERATA ZA GOSPODARJENJE Z OBČINSKIM PREMOŽENJEM</b> |                    |                      |                    | <b>5.668.089</b>                            | <b>1.420.555</b> | <b>465.000</b> | <b>365.000</b> | <b>365.000</b> | <b>365.000</b> |        |
| <b>13 PROMET, PROMETNA INFRASTRUKTURA IN KOMUNIKACIJE</b>               |                    |                      |                    | <b>442.468</b>                              | <b>50.000</b>    | <b>30.000</b>  | <b>30.000</b>  | <b>30.000</b>  | <b>30.000</b>  |        |
| <b>1302 Cestni promet in infrastruktura</b>                             |                    |                      |                    | <b>409.776</b>                              | <b>40.000</b>    | <b>20.000</b>  | <b>20.000</b>  | <b>20.000</b>  | <b>20.000</b>  |        |
| 13029002 Investicijsko vzdrževanje in gradnja občinskih cest            |                    |                      |                    | 409.776                                     | 40.000           | 20.000         | 20.000         | 20.000         | 20.000         |        |
| OB112-06-0071 OBNOVITVENA DELA NA PLOČNIKIH IN KOLES.STEZAH             | 135.509            | 01.01.2008           | 31.12.2019         | 25.509                                      | 30.000           | 20.000         | 20.000         | 20.000         | 20.000         |        |
|   |                    |                      |                    | <i>PV - Lastna proračunska sredstva</i>     | 25.509           | 30.000         | 20.000         | 20.000         | 20.000         | 20.000 |
| OB112-08-0025 UREDITEV VAŠKEGA JEDRA GMAJNA 2012                        | 394.267            | 01.01.2008           | 31.12.2015         | 384.267                                     | 10.000           | 0              | 0              | 0              | 0              |        |
|   |                    |                      |                    | <i>PV - Transfer iz državnega proračuna</i> | 0                | 0              | 0              | 0              | 0              | 0      |
|   |                    |                      |                    | <i>PV - Lastna proračunska sredstva</i>     | 384.267          | 10.000         | 0              | 0              | 0              | 0      |
| <b>1306 Telekomunikacije in pošta</b>                                   |                    |                      |                    | <b>32.692</b>                               | <b>10.000</b>    | <b>10.000</b>  | <b>10.000</b>  | <b>10.000</b>  | <b>10.000</b>  |        |
| 13069001 Investicijska vlaganja v telekomunikacijsko omrežje            |                    |                      |                    | 32.692                                      | 10.000           | 10.000         | 10.000         | 10.000         | 10.000         |        |
| OB112-12-0011 IZGRADNJA ŠIROKOPASOVNEGA OMREŽJA V MOSG                  | 82.692             | 01.01.2012           | 31.12.2019         | 32.692                                      | 10.000           | 10.000         | 10.000         | 10.000         | 10.000         |        |
|   |                    |                      |                    | <i>PV - Lastna proračunska sredstva</i>     | 32.692           | 10.000         | 10.000         | 10.000         | 10.000         | 10.000 |
| <b>14 GOSPODARSTVO</b>  |                    |                      |                    | <b>2.280.435</b>                            | <b>290.000</b>   | <b>0</b>       | <b>0</b>       | <b>0</b>       | <b>0</b>       |        |
| <b>1402 Pospeševanje in podpora gospodarski dejavnosti</b>              |                    |                      |                    | <b>813.533</b>                              | <b>280.000</b>   | <b>0</b>       | <b>0</b>       | <b>0</b>       | <b>0</b>       |        |
| 14029001 Spodbujanje razvoja malega gospodarstva                        |                    |                      |                    | 813.533                                     | 280.000          | 0              | 0              | 0              | 0              |        |
| OB112-10-0023 POSLOVNA CONA OZARE                                       | 1.093.533          | 01.01.2010           | 31.12.2015         | 813.533                                     | 280.000          | 0              | 0              | 0              | 0              |        |
|   |                    |                      |                    | <i>PV - Transfer iz državnega proračuna</i> | 634.197          | 0              | 0              | 0              | 0              | 0      |
|   |                    |                      |                    | <i>PV - Lastna proračunska sredstva</i>     | 179.336          | 280.000        | 0              | 0              | 0              | 0      |
| <b>1403 Promocija Slovenije, razvoj turizma in gostinstva</b>           |                    |                      |                    | <b>1.466.902</b>                            | <b>10.000</b>    | <b>0</b>       | <b>0</b>       | <b>0</b>       | <b>0</b>       |        |
| 14039002 Spodbujanje razvoja turizma in gostinstva                      |                    |                      |                    | 1.466.902                                   | 10.000           | 0              | 0              | 0              | 0              |        |
| OB112-06-0074 TERMALNI CENTER SLOVENJ GRADEC                            | 1.476.902          | 01.01.2007           | 31.12.2015         | 1.466.902                                   | 10.000           | 0              | 0              | 0              | 0              |        |
|   |                    |                      |                    | <i>PV - Lastna proračunska sredstva</i>     | 1.466.902        | 10.000         | 0              | 0              | 0              | 0      |
| <b>16 PROSTORSKO PLANIRANJE IN STANOVANJSKO KOMUNALNA DEJAVNOST</b>     |                    |                      |                    | <b>2.945.185</b>                            | <b>1.080.555</b> | <b>435.000</b> | <b>335.000</b> | <b>335.000</b> | <b>335.000</b> |        |
| <b>1602 Prostorsko in podeželsko planiranje in administracija</b>       |                    |                      |                    | <b>745.290</b>                              | <b>265.000</b>   | <b>90.000</b>  | <b>90.000</b>  | <b>90.000</b>  | <b>90.000</b>  |        |
| 16029001 Urejanje in nadzor na področju geodetskih evidenc              |                    |                      |                    | 258.326                                     | 70.000           | 30.000         | 30.000         | 30.000         | 30.000         |        |
| OB112-06-0069 RAZNI PROJEKTI ODMERE                                     | 251.950            | 01.01.2007           | 31.12.2019         | 101.950                                     | 30.000           | 30.000         | 30.000         | 30.000         | 30.000         |        |
|   |                    |                      |                    | <i>PV - Lastna proračunska sredstva</i>     | 101.950          | 30.000         | 30.000         | 30.000         | 30.000         | 30.000 |
| OB112-14-0010 INVESTICIJE IZ NASLOVA ODŠKODNIN KOCEROD                  | 196.376            | 01.01.2014           | 31.12.2015         | 156.376                                     | 40.000           | 0              | 0              | 0              | 0              |        |
|   |                    |                      |                    | <i>PV - Lastna proračunska sredstva</i>     | 156.376          | 40.000         | 0              | 0              | 0              | 0      |
| 16029003 Prostorsko načrtovanje   |                    |                      |                    | 486.964                                     | 195.000          | 60.000         | 60.000         | 60.000         | 60.000         |        |
| OB112-06-0072 STRATEGIJA PROST.RAZVOJA OBČINE I.FAZA                    | 401.748            | 01.01.2007           | 31.12.2015         | 336.748                                     | 65.000           | 0              | 0              | 0              | 0              |        |
|   |                    |                      |                    | <i>PV - Lastna proračunska sredstva</i>     | 336.748          | 65.000         | 0              | 0              | 0              | 0      |



| PU/PPP/GPR/PPR/Projekt/Viri   | Vrednost projekta* | Začetek financiranja | Konec financiranja | Pred L. 2015     | Leto 2015      | Leto 2016      | Leto 2017      | Leto 2018      | v EUR          |
|---|--------------------|----------------------|--------------------|------------------|----------------|----------------|----------------|----------------|----------------|
|   |                    |                      |                    |                  |                |                |                |                | Po L. 2018     |
| <u>OB112-07-0023 STR.PRIPRAVE OBČ. PROSTORSKIH NAČRTOV</u>  | <u>190.909</u>     | <u>01.01.2008</u>    | <u>31.12.2015</u>  | <u>130.909</u>   | <u>60.000</u>  | <u>0</u>       | <u>0</u>       | <u>0</u>       | <u>0</u>       |
| <i>PV - Lastna proračunska sredstva</i>   |                    |                      |                    | <i>130.909</i>   | <i>60.000</i>  | <i>0</i>       | <i>0</i>       | <i>0</i>       | <i>0</i>       |
| <u>OB112-11-0020 IZDELAVA OPPN OZARE-SOFINANCIRANJE</u>   | <u>221.221</u>     | <u>01.01.2011</u>    | <u>31.12.2019</u>  | <u>11.221</u>    | <u>50.000</u>  | <u>40.000</u>  | <u>40.000</u>  | <u>40.000</u>  | <u>40.000</u>  |
| <i>PV - Lastna proračunska sredstva</i>   |                    |                      |                    | <i>11.221</i>    | <i>50.000</i>  | <i>40.000</i>  | <i>40.000</i>  | <i>40.000</i>  | <i>40.000</i>  |
| <u>OB112-14-0009 ARHITEKTURNO UREJANJE MESTA</u>  | <u>108.086</u>     | <u>01.01.2014</u>    | <u>31.12.2019</u>  | <u>8.086</u>     | <u>20.000</u>  | <u>20.000</u>  | <u>20.000</u>  | <u>20.000</u>  | <u>20.000</u>  |
| <i>PV - Lastna proračunska sredstva</i>   |                    |                      |                    | <i>8.086</i>     | <i>20.000</i>  | <i>20.000</i>  | <i>20.000</i>  | <i>20.000</i>  | <i>20.000</i>  |
| <b>1606 Upravljanje in razpolaganje z zemljišči (javno dobro, kmetijska, gozdna in stavbna zemljišča)</b> |                    |                      |                    | <b>2.199.895</b> | <b>815.555</b> | <b>345.000</b> | <b>245.000</b> | <b>245.000</b> | <b>245.000</b> |
| <b>16069001 Urejanje občinskih zemljišč</b>   |                    |                      |                    | <b>1.542.527</b> | <b>725.555</b> | <b>295.000</b> | <b>195.000</b> | <b>195.000</b> | <b>195.000</b> |
| <u>OB112-06-0065 RAZNE KOMUNALNE UREDITVE</u>   | <u>1.221.128</u>   | <u>01.01.2007</u>    | <u>31.12.2019</u>  | <u>785.573</u>   | <u>115.555</u> | <u>80.000</u>  | <u>80.000</u>  | <u>80.000</u>  | <u>80.000</u>  |
| <i>PV - Lastna proračunska sredstva</i>   |                    |                      |                    | <i>785.573</i>   | <i>115.555</i> | <i>80.000</i>  | <i>80.000</i>  | <i>80.000</i>  | <i>80.000</i>  |
| <u>OB112-06-0067 KOMUNALNA UREDITEV ZEMLJIŠČ</u>  | <u>949.210</u>     | <u>01.01.2007</u>    | <u>31.12.2019</u>  | <u>269.210</u>   | <u>280.000</u> | <u>100.000</u> | <u>100.000</u> | <u>100.000</u> | <u>100.000</u> |
| <i>PV - Lastna proračunska sredstva</i>   |                    |                      |                    | <i>269.210</i>   | <i>280.000</i> | <i>100.000</i> | <i>100.000</i> | <i>100.000</i> | <i>100.000</i> |
| <u>OB112-06-0076 KOMUNALNA UREDITEV STANOV, ZAZIDAVE(KNEZ)</u>  | <u>506.364</u>     | <u>01.01.2007</u>    | <u>31.12.2015</u>  | <u>481.364</u>   | <u>25.000</u>  | <u>0</u>       | <u>0</u>       | <u>0</u>       | <u>0</u>       |
| <i>PV - Lastna proračunska sredstva</i>   |                    |                      |                    | <i>481.364</i>   | <i>25.000</i>  | <i>0</i>       | <i>0</i>       | <i>0</i>       | <i>0</i>       |
| <u>OB112-14-0007 KOMUNALNA UREDITEV KRNICE 2. DEL</u>   | <u>146.381</u>     | <u>01.01.2014</u>    | <u>31.12.2015</u>  | <u>6.381</u>     | <u>140.000</u> | <u>0</u>       | <u>0</u>       | <u>0</u>       | <u>0</u>       |
| <i>PV - Lastna proračunska sredstva</i>   |                    |                      |                    | <i>6.381</i>     | <i>140.000</i> | <i>0</i>       | <i>0</i>       | <i>0</i>       | <i>0</i>       |
| <u>OB112-14-0008 UREJANJE VRTOV</u>   | <u>75.000</u>      | <u>01.01.2014</u>    | <u>31.12.2019</u>  | <u>0</u>         | <u>15.000</u>  | <u>15.000</u>  | <u>15.000</u>  | <u>15.000</u>  | <u>15.000</u>  |
| <i>PV - Lastna proračunska sredstva</i>   |                    |                      |                    | <i>0</i>         | <i>15.000</i>  | <i>15.000</i>  | <i>15.000</i>  | <i>15.000</i>  | <i>15.000</i>  |
| <u>OB112-14-0021 KOMUNALNA UREDITEV STANOVANJSKE ZAZIDAVE OZARE</u>                                       | <u>250.000</u>     | <u>01.01.2015</u>    | <u>31.12.2016</u>  | <u>0</u>         | <u>150.000</u> | <u>100.000</u> | <u>0</u>       | <u>0</u>       | <u>0</u>       |
| <i>PV - Lastna proračunska sredstva</i>   |                    |                      |                    | <i>0</i>         | <i>150.000</i> | <i>100.000</i> | <i>0</i>       | <i>0</i>       | <i>0</i>       |
| <b>16069002 Nakup zemljišč</b>  |                    |                      |                    | <b>657.368</b>   | <b>90.000</b>  | <b>50.000</b>  | <b>50.000</b>  | <b>50.000</b>  | <b>50.000</b>  |
| <u>OB112-06-0070 ODKUPI ZEMLJIŠČ</u>  | <u>660.089</u>     | <u>01.01.2007</u>    | <u>31.12.2019</u>  | <u>410.089</u>   | <u>50.000</u>  | <u>50.000</u>  | <u>50.000</u>  | <u>50.000</u>  | <u>50.000</u>  |
| <i>PV - Lastna proračunska sredstva</i>   |                    |                      |                    | <i>410.089</i>   | <i>50.000</i>  | <i>50.000</i>  | <i>50.000</i>  | <i>50.000</i>  | <i>50.000</i>  |
| <u>OB112-08-0003 NAKUPI ZEMLJIŠČ OZARE</u>  | <u>287.278</u>     | <u>01.01.2008</u>    | <u>31.12.2015</u>  | <u>247.278</u>   | <u>40.000</u>  | <u>0</u>       | <u>0</u>       | <u>0</u>       | <u>0</u>       |
| <i>PV - Lastna proračunska sredstva</i>   |                    |                      |                    | <i>247.278</i>   | <i>40.000</i>  | <i>0</i>       | <i>0</i>       | <i>0</i>       | <i>0</i>       |

| PU/PPP/GPR/PPR/Projekt/Viri | Vrednost projekta*   | Začetek financiranja                 | Konec financiranja | Pred L. 2015      | Leto 2015      | Leto 2016 | Leto 2017 | Leto 2018 | Po L. 2018 | v EUR    |
|-----------------------------|--|--------------------------------------|--------------------|-------------------|----------------|-----------|-----------|-----------|------------|----------|
| <b>4400</b>                 | <b>PROMETNO UREJANJE JAVNIH POVRŠIN IN VZDRŽEVANJE DRUGIH OBJEKTOV</b> |                                      |                    | <b>177.337</b>    | <b>80.444</b>  | <b>0</b>  | <b>0</b>  | <b>0</b>  | <b>0</b>   | <b>0</b> |
| <b>08</b>                   | <b>NOTRANJE ZADEVE IN VARNOST</b>                                      |                                      |                    | <b>91.200</b>     | <b>71.064</b>  | <b>0</b>  | <b>0</b>  | <b>0</b>  | <b>0</b>   | <b>0</b> |
| <b>0802</b>                 | <b>Policijska in kriminalistična dejavnost</b>                         |                                      |                    | <b>91.200</b>     | <b>71.064</b>  | <b>0</b>  | <b>0</b>  | <b>0</b>  | <b>0</b>   | <b>0</b> |
| 08029001                    | Prometna varnost   |                                      |                    | 91.200            | 71.064         | 0         | 0         | 0         | 0          | 0        |
| OB112-08-0034               | PODPORA ZA IZBOLJŠANJE PROMETNE VARNOSTI                               | 162.264                              | 01.01.2008         | 31.12.2015        | 91.200         | 71.064    | 0         | 0         | 0          | 0        |
|                             |  | PV - Lastna proračunska sredstva     |                    | 91.200            | 71.064         | 0         | 0         | 0         | 0          | 0        |
| <b>13</b>                   | <b>PROMET, PROMETNA INFRASTRUKTURA IN KOMUNIKACIJE</b>                 |                                      |                    | <b>86.137</b>     | <b>9.380</b>   | <b>0</b>  | <b>0</b>  | <b>0</b>  | <b>0</b>   | <b>0</b> |
| <b>1302</b>                 | <b>Cestni promet in infrastruktura</b>                                 |                                      |                    | <b>86.137</b>     | <b>9.380</b>   | <b>0</b>  | <b>0</b>  | <b>0</b>  | <b>0</b>   | <b>0</b> |
| 13029003                    | Urejanje cestnega prometa  |                                      |                    | 86.137            | 9.380          | 0         | 0         | 0         | 0          | 0        |
| OB112-08-0033               | VZDRŽEVANJE OBJEKTOV IN NAPRAV NA PARKIRIŠČIH                          | 95.517                               | 01.01.2008         | 31.12.2015        | 86.137         | 9.380     | 0         | 0         | 0          | 0        |
|                             |  | PV - Lastna proračunska sredstva     |                    | 86.137            | 9.380          | 0         | 0         | 0         | 0          | 0        |
| <b>4500</b>                 | <b>REGIONALNI PROJEKTI</b>   |                                      |                    | <b>22.613.669</b> | <b>183.258</b> | <b>0</b>  | <b>0</b>  | <b>0</b>  | <b>0</b>   | <b>0</b> |
| <b>15</b>                   | <b>VAROVANJE OKOLJA IN NARAVNE DEDIŠČINE</b>                           |                                      |                    | <b>22.613.669</b> | <b>183.258</b> | <b>0</b>  | <b>0</b>  | <b>0</b>  | <b>0</b>   | <b>0</b> |
| <b>1502</b>                 | <b>Zmanjševanje onesnaženja, kontrola in nadzor</b>                    |                                      |                    | <b>22.613.669</b> | <b>183.258</b> | <b>0</b>  | <b>0</b>  | <b>0</b>  | <b>0</b>   | <b>0</b> |
| 15029001                    | Zbiranje in ravnanje z odpadki   |                                      |                    | 22.613.669        | 183.258        | 0         | 0         | 0         | 0          | 0        |
| OB112-08-0036               | KOROŠKI CENTER ZA RAVNANJE Z ODPADKI-KOCEROD                           | 22.796.927                           | 01.01.2009         | 31.12.2015        | 22.613.669     | 183.258   | 0         | 0         | 0          | 0        |
|                             |  | PV - Transfer iz državnega proračuna |                    | 5.294.555         | 6.081          | 0         | 0         | 0         | 0          | 0        |
|                             |  | PV - Lastna proračunska sredstva     |                    | 17.319.114        | 177.177        | 0         | 0         | 0         | 0          | 0        |

| PU/PPP/GPR/PPR/Projekt/Viri   | Vrednost projekta*                          | Začetek financiranja | Konec financiranja | Pred L. 2015     | Leto 2015        | Leto 2016     | Leto 2017     | Leto 2018     | Po L. 2018    | v EUR |
|---|---|----------------------|--------------------|------------------|------------------|---------------|---------------|---------------|---------------|-------|
| <b>5000 STANOVANJSKO-POSLOVNI FOND</b>                                |   |                      |                    | <b>7.578.714</b> | <b>1.287.043</b> | <b>94.710</b> | <b>99.684</b> | <b>81.835</b> | <b>57.258</b> |       |
| <b>04 SKUPNE ADMINISTRATIVNE SLUŽBE IN SPLOŠNE JAVNE STORITVE</b>     |   |                      |                    | <b>2.196.561</b> | <b>257.594</b>   | <b>94.710</b> | <b>99.684</b> | <b>81.835</b> | <b>57.258</b> |       |
| <b>0403 Druge skupne administrativne službe</b>                       |   |                      |                    | <b>2.196.561</b> | <b>257.594</b>   | <b>94.710</b> | <b>99.684</b> | <b>81.835</b> | <b>57.258</b> |       |
| 04039003 Razpolaganje in upravljanje z občinskimi premoženjem         |   |                      |                    | 2.196.561        | 257.594          | 94.710        | 99.684        | 81.835        | 57.258        |       |
| <b>OBI12-07-0008 POSLOVNI OBJEKTI - VZDRŽEVANJE</b>                   | <b>1.763.738</b>                            | <b>01.01.2007</b>    | <b>31.12.2015</b>  | <b>1.598.170</b> | <b>165.569</b>   | <b>0</b>      | <b>0</b>      | <b>0</b>      | <b>0</b>      |       |
|   | <i>PV - Transfer iz državnega proračuna</i> |                      |                    | 14.590           | 0                | 0             | 0             | 0             | 0             |       |
|   | <i>PV - Lastna proračunska sredstva</i>     |                      |                    | 1.583.580        | 165.569          | 0             | 0             | 0             | 0             |       |
| <b>OBI12-07-0009 OBRATOV IN DRUGI STR. POSLOVNIH PROSTOROV</b>        | <b>42.883</b>                               | <b>01.01.2007</b>    | <b>31.12.2015</b>  | <b>40.883</b>    | <b>2.000</b>     | <b>0</b>      | <b>0</b>      | <b>0</b>      | <b>0</b>      |       |
|   | <i>PV - Lastna proračunska sredstva</i>     |                      |                    | 40.883           | 2.000            | 0             | 0             | 0             | 0             |       |
| <b>OBI12-07-0013 NAKUP NEPREMIČNINE GOSPODSTVA C. 4</b>               | <b>554.454</b>                              | <b>01.01.2007</b>    | <b>31.12.2018</b>  | <b>331.570</b>   | <b>55.410</b>    | <b>59.289</b> | <b>63.439</b> | <b>44.746</b> | <b>0</b>      |       |
|   | <i>PV - Lastna proračunska sredstva</i>     |                      |                    | 331.570          | 55.410           | 59.289        | 63.439        | 44.746        | 0             |       |
| <b>OBI12-07-0014 NAKUP NEPREMIČNINE NOVA OPREMA</b>                   | <b>426.566</b>                              | <b>01.01.2007</b>    | <b>31.12.2020</b>  | <b>225.938</b>   | <b>34.615</b>    | <b>35.420</b> | <b>36.245</b> | <b>37.089</b> | <b>57.258</b> |       |
|   | <i>PV - Lastna proračunska sredstva</i>     |                      |                    | 225.938          | 34.615           | 35.420        | 36.245        | 37.089        | 57.258        |       |
| <b>16 PROSTORSKO PLANIRANJE IN STANOVANJSKO KOMUNALNA DEJAVNOST</b>   |   |                      |                    | <b>2.360.788</b> | <b>1.006.778</b> | <b>0</b>      | <b>0</b>      | <b>0</b>      | <b>0</b>      |       |
| <b>1603 Komunalna dejavnost</b>                                       |   |                      |                    | <b>276.556</b>   | <b>41.500</b>    | <b>0</b>      | <b>0</b>      | <b>0</b>      | <b>0</b>      |       |
| 16039003 Objekti za rekreacijo  |   |                      |                    | 276.556          | 41.500           | 0             | 0             | 0             | 0             |       |
| <b>OBI12-07-0006 VZDRŽEVALNA DELA NA KOPALIŠČU</b>                    | <b>318.056</b>                              | <b>01.01.2007</b>    | <b>31.12.2015</b>  | <b>276.556</b>   | <b>41.500</b>    | <b>0</b>      | <b>0</b>      | <b>0</b>      | <b>0</b>      |       |
|   | <i>PV - Transfer iz državnega proračuna</i> |                      |                    | 7.120            | 0                | 0             | 0             | 0             | 0             |       |
|   | <i>PV - Lastna proračunska sredstva</i>     |                      |                    | 238.197          | 41.500           | 0             | 0             | 0             | 0             |       |
|   | <i>OY - Domači partnerji</i>                |                      |                    | 31.239           | 0                | 0             | 0             | 0             | 0             |       |
| <b>1605 Spodbujanje stanovanjske gradnje</b>                          |   |                      |                    | <b>2.084.232</b> | <b>965.278</b>   | <b>0</b>      | <b>0</b>      | <b>0</b>      | <b>0</b>      |       |
| 16059002 Spodbujanje stanovanjske gradnje                             |   |                      |                    | 2.084.232        | 965.278          | 0             | 0             | 0             | 0             |       |
| <b>OBI12-07-0001 NAKUP STANOVANJ</b>                                  | <b>352.933</b>                              | <b>01.01.2008</b>    | <b>31.12.2015</b>  | <b>297.803</b>   | <b>55.130</b>    | <b>0</b>      | <b>0</b>      | <b>0</b>      | <b>0</b>      |       |
|   | <i>PV - Lastna proračunska sredstva</i>     |                      |                    | 297.803          | 55.130           | 0             | 0             | 0             | 0             |       |
| <b>OBI12-07-0004 VZDRŽEVANJE STANOVANJ</b>                            | <b>1.858.495</b>                            | <b>01.01.2007</b>    | <b>31.12.2015</b>  | <b>1.489.205</b> | <b>369.291</b>   | <b>0</b>      | <b>0</b>      | <b>0</b>      | <b>0</b>      |       |
|   | <i>PV - Lastna proračunska sredstva</i>     |                      |                    | 1.489.205        | 369.291          | 0             | 0             | 0             | 0             |       |
| <b>OBI12-09-0001 VEČSTANOVANJSKI OBJEKT</b>                           | <b>838.082</b>                              | <b>01.01.2009</b>    | <b>31.12.2015</b>  | <b>297.224</b>   | <b>540.858</b>   | <b>0</b>      | <b>0</b>      | <b>0</b>      | <b>0</b>      |       |
|   | <i>PV - Lastna proračunska sredstva</i>     |                      |                    | 297.224          | 540.858          | 0             | 0             | 0             | 0             |       |
| <b>19 IZOBRAŽEVANJE</b>   |   |                      |                    | <b>3.021.365</b> | <b>22.671</b>    | <b>0</b>      | <b>0</b>      | <b>0</b>      | <b>0</b>      |       |
| <b>1904 Terciarno izobraževanje</b>                                   |   |                      |                    | <b>3.021.365</b> | <b>22.671</b>    | <b>0</b>      | <b>0</b>      | <b>0</b>      | <b>0</b>      |       |
| 19049002 Visokošolsko izobraževanje                                   |   |                      |                    | 3.021.365        | 22.671           | 0             | 0             | 0             | 0             |       |
| <b>OBI12-07-0011 MREŽNI PODJETNIŠKI INKUBATOR MPIK SLOVENJ GRADEC</b> | <b>3.044.037</b>                            | <b>01.01.2008</b>    | <b>31.12.2015</b>  | <b>3.021.365</b> | <b>22.671</b>    | <b>0</b>      | <b>0</b>      | <b>0</b>      | <b>0</b>      |       |
|   | <i>PV - Transfer iz državnega proračuna</i> |                      |                    | 1.966.086        | 0                | 0             | 0             | 0             | 0             |       |
|   | <i>PV - Lastna proračunska sredstva</i>     |                      |                    | 1.055.280        | 22.671           | 0             | 0             | 0             | 0             |       |

| PU/PPP/GPR/PPR/Projekt/Viri         |   | Vrednost projekta* | Začetek financiranja | Konec financiranja | Pred L. 2015      | Leto 2015        | Leto 2016        | Leto 2017        | Leto 2018        | Po L. 2018     | v EUR          |
|-------------------------------------|---|--------------------|----------------------|--------------------|-------------------|------------------|------------------|------------------|------------------|----------------|----------------|
| <b>7000</b>                         | <b>POSPEŠEVANJE RAZVOJA MALEGA GOSPODARSTVA</b>       |                    |                      |                    | <b>263.378</b>    | <b>491.249</b>   | <b>0</b>         | <b>0</b>         | <b>0</b>         | <b>0</b>       | <b>0</b>       |
| <b>14</b>                           | <b>GOSPODARSTVO</b>                                   |                    |                      |                    | <b>263.378</b>    | <b>491.249</b>   | <b>0</b>         | <b>0</b>         | <b>0</b>         | <b>0</b>       | <b>0</b>       |
| <b>1402</b>                         | <b>Pospeševanje in podpora gospodarski dejavnosti</b> |                    |                      |                    | <b>263.378</b>    | <b>491.249</b>   | <b>0</b>         | <b>0</b>         | <b>0</b>         | <b>0</b>       | <b>0</b>       |
| 14029001                            | Spodbujanje razvoja malega gospodarstva               |                    |                      |                    | 263.378           | 491.249          | 0                | 0                | 0                | 0              | 0              |
| OB112-13-0038                       | MREŽNI POD.INK.KOR. (III.F. S PODPOR AKTIVNOSTMI)     | <b>754.626</b>     | <b>01.01.2013</b>    | <b>31.12.2015</b>  | <b>263.378</b>    | <b>491.249</b>   | <b>0</b>         | <b>0</b>         | <b>0</b>         | <b>0</b>       | <b>0</b>       |
|                                     | <i>PV - Transfer iz državnega proračuna</i>           |                    |                      |                    | 68.372            | 72.291           | 0                | 0                | 0                | 0              | 0              |
|                                     | <i>PV - Lastna proračunska sredstva</i>               |                    |                      |                    | 28.766            | 24.679           | 0                | 0                | 0                | 0              | 0              |
|                                     | <i>OV - Druge občine</i>                              |                    |                      |                    | 166.240           | 389.879          | 0                | 0                | 0                | 0              | 0              |
|                                     | <i>OV - Domači partnerji</i>                          |                    |                      |                    | 0                 | 4.400            | 0                | 0                | 0                | 0              | 0              |
| <b>8000</b>                         | <b>ZAŠČITA IN REŠEVANJE, POŽARNA VARNOST</b>          |                    |                      |                    | <b>12.315</b>     | <b>17.484</b>    | <b>35.000</b>    | <b>35.000</b>    | <b>35.000</b>    | <b>245.000</b> | <b>245.000</b> |
| <b>07</b>                           | <b>OBRAMBA IN UKREPI OB IZREDNIH DOGODKIH</b>         |                    |                      |                    | <b>12.315</b>     | <b>17.484</b>    | <b>35.000</b>    | <b>35.000</b>    | <b>35.000</b>    | <b>245.000</b> | <b>245.000</b> |
| <b>0703</b>                         | <b>Varstvo pred naravnimi in drugimi nesrečami</b>    |                    |                      |                    | <b>12.315</b>     | <b>17.484</b>    | <b>35.000</b>    | <b>35.000</b>    | <b>35.000</b>    | <b>245.000</b> | <b>245.000</b> |
| 07039001                            | Pripravljenost sistema za zaščito, reševanje in pomoč |                    |                      |                    | 12.315            | 17.484           | 35.000           | 35.000           | 35.000           | 245.000        | 245.000        |
| OB112-07-0015                       | OPREMLJANJE ENOT CZ                                   | <b>25.174</b>      | <b>01.01.2007</b>    | <b>31.12.2015</b>  | <b>12.315</b>     | <b>12.859</b>    | <b>0</b>         | <b>0</b>         | <b>0</b>         | <b>0</b>       | <b>0</b>       |
|                                     | <i>PV - Lastna proračunska sredstva</i>               |                    |                      |                    | 12.315            | 12.859           | 0                | 0                | 0                | 0              | 0              |
| OB112-08-0012                       | OPREMLJANJE GASILSKIH ENOT                            | <b>350.000</b>     | <b>01.01.2015</b>    | <b>31.12.2019</b>  | <b>0</b>          | <b>4.625</b>     | <b>35.000</b>    | <b>35.000</b>    | <b>35.000</b>    | <b>245.000</b> | <b>245.000</b> |
|                                     | <i>PV - Lastna proračunska sredstva</i>               |                    |                      |                    | 0                 | 4.625            | 35.000           | 35.000           | 35.000           | 245.000        | 245.000        |
| <b>Skupaj NRP:</b>                  |   |                    |                      |                    | <b>48.873.351</b> | <b>7.852.178</b> | <b>3.650.148</b> | <b>2.389.684</b> | <b>2.371.835</b> | <b>667.258</b> | <b>667.258</b> |
| PV-LS                               | PV - Lastna proračunska sredstva                      |                    |                      |                    | 39.451.307        | 7.096.125        | 3.321.086        | 2.389.684        | 2.371.835        | 667.258        | 667.258        |
| PV-TDP                              | PV - Transfer iz državnega proračuna                  |                    |                      |                    | 9.193.376         | 268.423          | 329.062          | 0                | 0                | 0              | 0              |
| <b>Skupaj PV - Proračunski viri</b> |   |                    |                      |                    | <b>48.644.683</b> | <b>7.364.548</b> | <b>3.650.148</b> | <b>2.389.684</b> | <b>2.371.835</b> | <b>667.258</b> | <b>667.258</b> |
| OV-DO                               | OV - Druge občine                                     |                    |                      |                    | 166.240           | 389.879          | 0                | 0                | 0                | 0              | 0              |
| OV-DP                               | OV - Domači partnerji                                 |                    |                      |                    | 62.429            | 97.751           | 0                | 0                | 0                | 0              | 0              |
| <b>Skupaj OV - Ostali viri</b>      |   |                    |                      |                    | <b>228.668</b>    | <b>487.630</b>   | <b>0</b>         | <b>0</b>         | <b>0</b>         | <b>0</b>       | <b>0</b>       |

**Legenda:**

\* - podatek iz dokumentacije projekta

**Kadrovski načrt Mestne občine  
Slovenj Gradec**

Na podlagi 45. člena Zakona o javnih uslužbencih (Ur. list RS, št. 63/07-UPB, s spremembami), sprejme Občinski svet Mestne občine Slovenj Gradec na predlog župana Mestne občine Slovenj Gradec naslednje spremembe

**KADROVSKEGA NAČRTA MESTNE OBČINE SLOVENJ GRADEC ZA LETO 2015 (in 2016):**

**OBČINSKA UPRAVA :**

| dovoljeno število zaposlenih na dan 31. 12. 2013 iz KN za preteklo leto | dovoljeno število zaposlenih na dan 31. 12. 2014 | predlog dovoljenega števila zaposlenih na dan 31.12.2015 in 2016 |
|---|--|--|
|---|--|--|

**I. FUNKCIONARJI**

|   |   |   |
|---|---|---|
| 1 | 1 | 1 |
|---|---|---|

**II. ZAPOSLENI PO**

72. členu ZJU (osebno zaupanje funkcionarja)

|   |   |       |
|---|---|-------|
| 1 | 1 | 1 (2) |
|---|---|-------|

**III. ZAPOSLENI ZA DOLOČEN ČAS**

|   |   |                          |
|---|---|--------------------------|
| 2 | 0 | 1 (direktor obč. uprave) |
|---|---|--------------------------|

**IV. ZAPOSLENI ZA NEDOLOČEN ČAS**

|    |    |         |
|----|----|---------|
| 33 | 35 | 33 (34) |
|----|----|---------|

**V. SKUPAJ**

|    |    |         |
|----|----|---------|
| 37 | 37 | 36 (38) |
|----|----|---------|

194

KADROVSKI NAČRT ZA ORGAN SKUPNE OBČINSKE UPRAVE KOROŠKE:

| dovoljeno število zaposlenih na dan 31. 12. 2013 iz KN za preteklo leto | dovoljeno števila zaposlenih na dan 31. 12. 2014 | predlog dovoljenega števila zaposlenih na dan 31. 12. 2015 in 2016 |
|---|--|--|
|---|--|--|

**I. ZAPOSLENI ZA DOLOČEN ČAS**

|   |   |   |
|---|---|---|
| 0 | 1 | 1 |
|---|---|---|

**II. ZAPOSLENI ZA NEDOLOČEN ČAS**

|    |    |         |
|----|----|---------|
| 13 | 14 | 12 (15) |
|----|----|---------|

**III. SKUPAJ**

|    |    |         |
|----|----|---------|
| 13 | 15 | 13 (16) |
|----|----|---------|

**SKUPAJ OBČINSKA UPRAVA IN ORGAN SKUPNE OBČINSKE UPRAVE**

|    |    |         |
|----|----|---------|
| 50 | 52 | 49 (54) |
|----|----|---------|

195

### Obrazložitev:

V skladu s 45. členom Zakona o javnih uslužbencih se kadrovski načrt med proračunskim obdobjem lahko spremeni in sicer po enakem postopku kot to velja za sprejem kadrovskega načrta (44. člen ZJU). Glede na navedeno je sestavni del Odloka o spremembah in dopolnitvah Odloka o proračunu MOSG za leto 2015, ki bo obravnavan na tej seji, tudi predlog sprememb kadrovskega načrta.

V primerjavi s sprejetim kadrovskim načrtom se s predlaganimi spremembami dovoljeno število zaposlenih na Mestni občini Slovenj Gradec znižuje (stanje po obstoječem kadrovskem načrtu je prikazano v oklepaju). Zaradi prenosa dejavnosti parkirišč na komunalno podjetje bodo trije delavci, ki opravljajo delo v parkirnih hiškah, s 1. 5. 2015 sklenili delovno razmerje pri delodajalcu prevzemniku. V predlaganih spremembah kadrovskega načrta tudi ni več predvidena nova zaposlitev vodje projektnega urada, ker naj bi se na to delovno mesto razporedil delavec, ki je že zaposlen v skupnem organu občinske uprave, hkrati bo pa v projektni urad razporejen uslužbenec iz občinske uprave. Glede na navedeno se po predlogu sprememb kadrovskega načrta dovoljeno število zaposlenih v organu skupne občinske uprave znižuje iz 16 na 13.

196 V občinski upravi se dovoljeno število zaposlenih prav tako znižuje in sicer na račun (ne)realizacije dodatne zaposlitve na delovnem mestu, vezanem na osebno zaupanje funkcionarja (vodja urada župana). Od prvotno predvidenih dveh tovrstnih zaposlitev tako ostaja v predlaganih spremembah kadrovskega načrta ena, ki pa je že realizirana od leta 2013 dalje. Zaradi razširjene dejavnosti gospodarskih javnih služb, v skladu s predlagano spremembo Odloka o ustanovitvi javnega podjetja Komunala Slovenj Gradec d.o.o., je predviden prenos določenih nalog iz občine na komunalno podjetje, zato v občinski upravi ni več potrebe po zaposlitvi gradbenika. Na račun uslužbenca, ki se je upokojil v letošnjem letu, pa je v skladu z novo reorganizacijo dela v občinski upravi, predvidena zaposlitev pravnika. Glede na navedeno se dovoljeno število zaposlenih v občinski upravi znižuje iz 34 na 33, skupno dovoljeno število zaposlenih v občinski upravi in organu skupne občinske uprave pa se znižuje iz predvidenih 54 na 49. S tem je predlog sprememb kadrovskega načrta utemeljen.

Pripravila: Tanja Jeromel, višja svetovalka  
za kadrovske in pravne zadeve

**ŽUPAN**  
**ANDREJ ČAS**



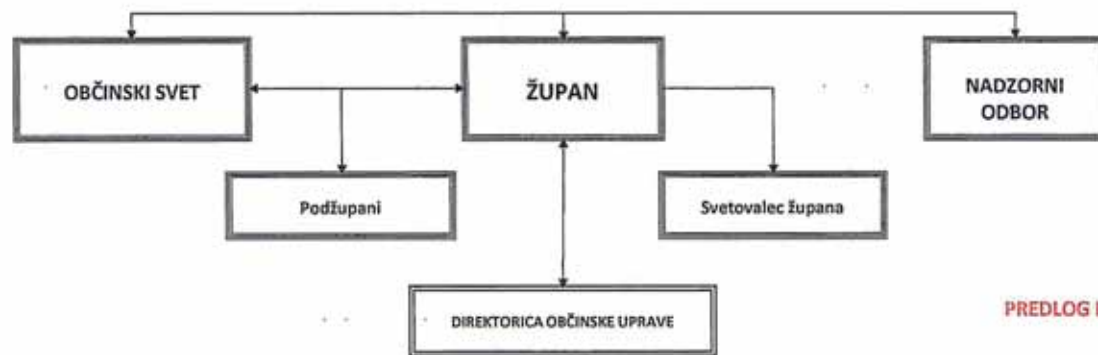

**PREDLOG NOVE ORGANIZACIJE**

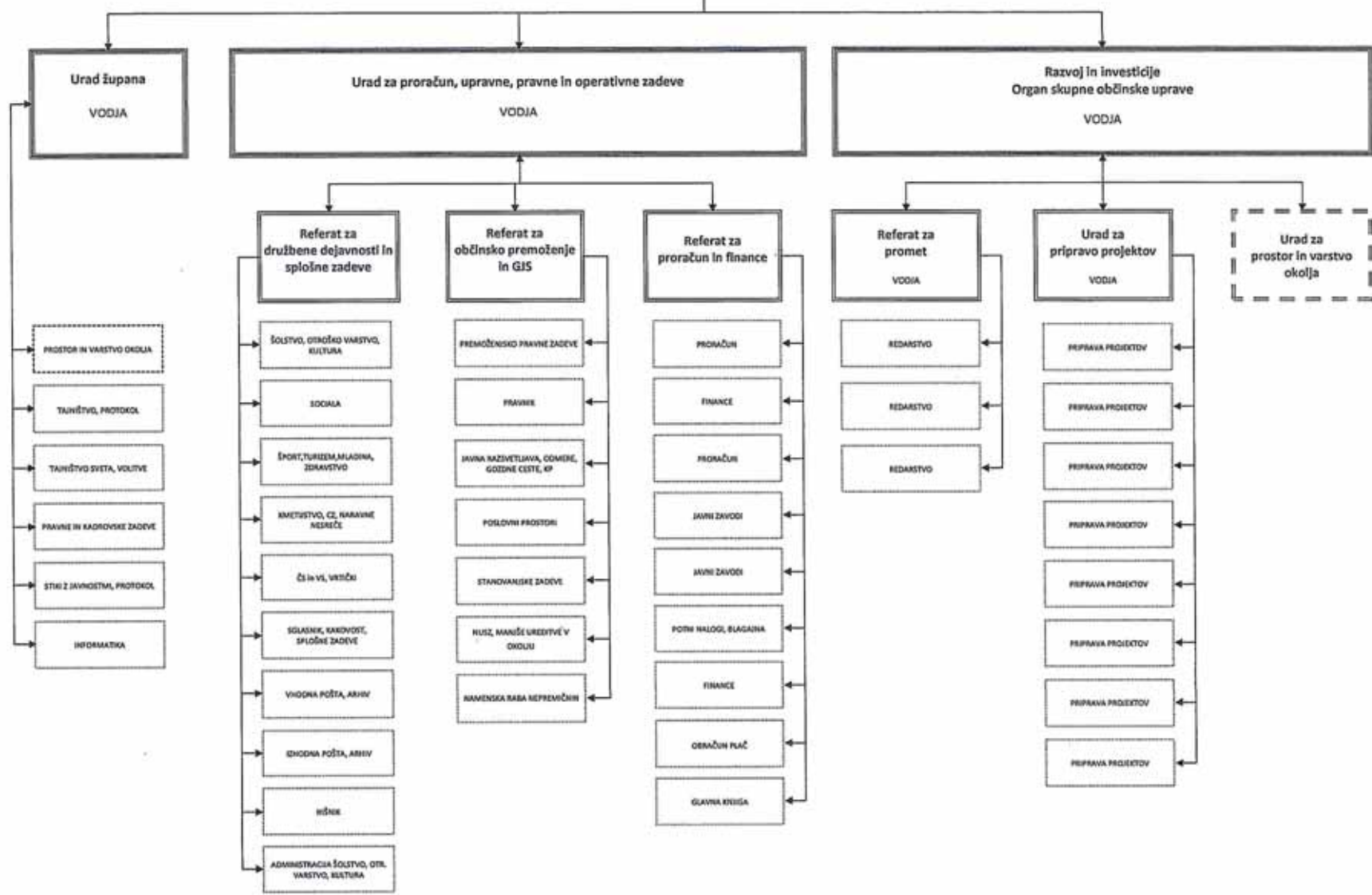

159



**PREDLOG NOVE ORGANIZACIJE**

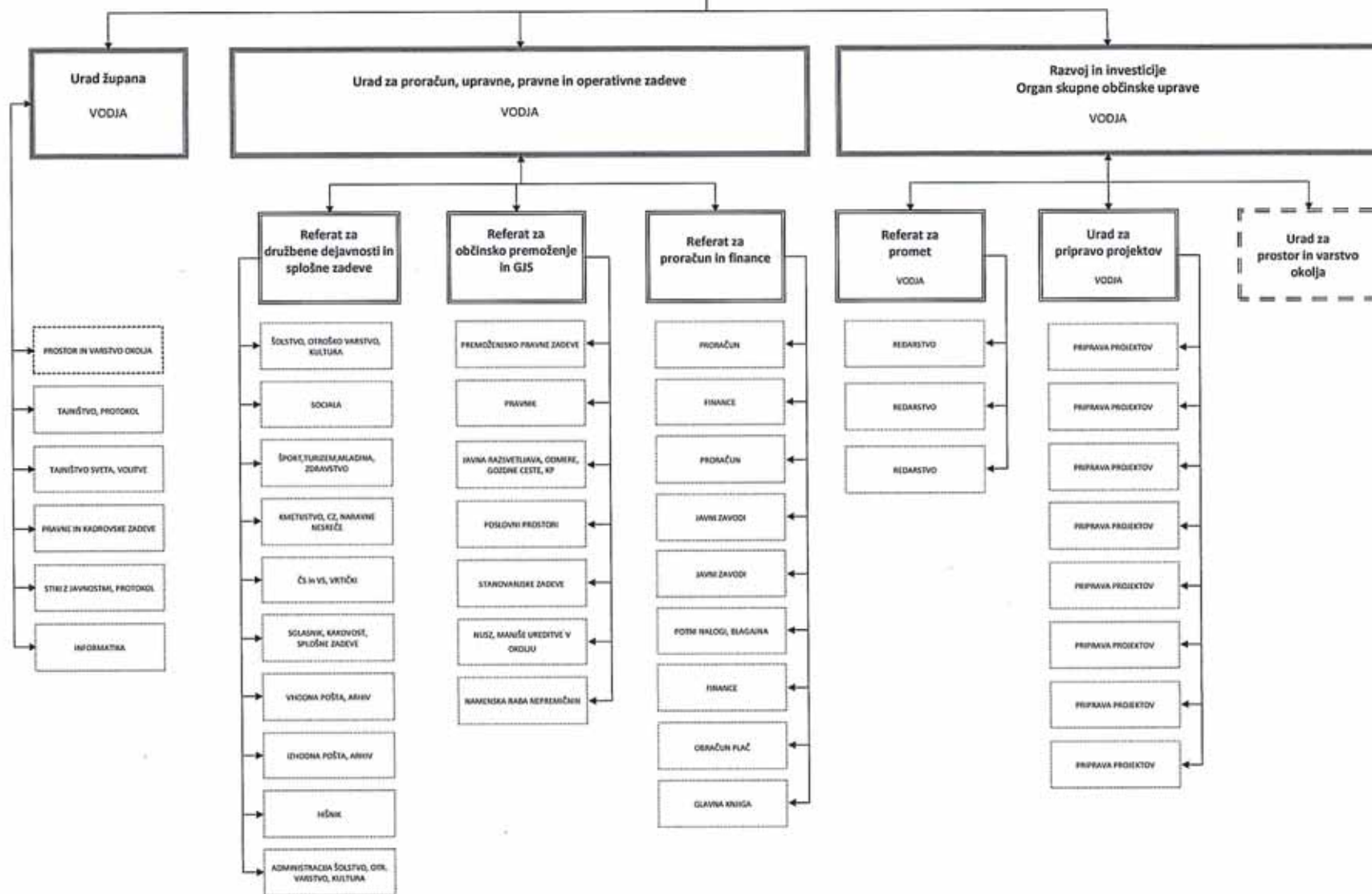

198